



Ajuntament de
Deltebre

**LLIBRE
PRÀCTIC**
— de les —
**NOVES
ORDENANCES**

GUIA VISUAL AMB EXEMPLES
DE LES NOVES ORDENANCES
DE POLICIA I BON GOVERN



GUIA DIDÀCTICA AMB
IL·LUSTRACIONS.



EXPLICACIONS AMB
DETALL DE SANCIIONS.



EINES PER FOMENTAR
LA BONA CONVIVÈNCIA.

BENVOLGUT CIUTADÀ I BENVOLGUDA CIUTADANA,

En aquest catàleg que teniu a les vostres mans us presentem, d'una manera didàctica a partir de diferents il·lustracions, les principals novetats de les ordenances de policia i bon govern aprovades al plenari de l'Ajuntament de Deltebre.

Són unes ordenances que es modifiquen, després de gairebé 10 anys sense actualitzar-se, amb dos objectius clars i concrets. Per una banda, fomentar la bona convivència i el civisme entre els veïns i veïnes del municipi. Per altra banda, regular tots aquells comportament incívics que van en detriment de la ciutadania, dels espais o equipaments públics, tal com realitzen tots els municipis.

Així, per exemple, amb aquestes ordenances volem controlar els sorolls, els respecte als animals, tenir cura de la imatge de poble i dels equipaments públics, evitar situacions de perill, etc. Tot això amb una novetat pionera com a administració local: permetre el pagament de les sancions mitjançant treballs a la comunitat si és el cas que el sancionat així ho prefereix i si compleix els nivell de renda establerts.

Per tant, amb aquestes ordenances volem fer un pas més enllà i establir una sèrie de criteris bàsics i tècnics que ens permetin caminar en la línia del foment de la bona ciutadania.

Atentament,



Lluís Soler i Panisello
Alcalde de Deltebre

Índex

- Ordenança número 1 reguladora del Bon veïnatge. (Pàg. 5 - 8)
- Ordenança número 2 reguladora de la Policia a la Via Pública. (Pàg. 9 - 18)
- Ordenança número 3 reguladora de la circulació i mobilitat. (Pàg. 17 - 19)
- Ordenança número 4 reguladora de la protecció, la tinença i al venda d'animals. (Pàg. 20 - 22)
- Ordenança número 5 reguladora de la gestió de residus municipals. (Pàg. 23, 24)
- Ordenança número 6 reguladora de l'ús de les instal·lacions esportives. (Pàg. 25, 26)
- Infraccions de la Llei 16/2002, de 28 de juny, de protecció contra la contaminació acústica. (Pàg. 27, 28)
- Ordenança número 8 reguladora de la prevenció i control dels mosquits, especialment del mosquit tigre. (Pàg. 29)
- Ordenança número 10 reguladora de l'ús, seguretat i conservació de les platges i del litoral municipal. (Pàg. 30)
- Ordenança número 11 reguladora del procediment sancionador i dels Treballs en Benefici de la Comunitat en substitució de multes pecuniàries. (Pàg. 31, 32)
- Ordenança número 12 reguladora dels procediments d'intervenció administrativa municipal sobre l'ús del sòl i de l'edificació: llicències urbanístiques i comunicacions prèvies. (Pàg. 33)
- Ordenança número 13 reguladora de l'obertura d'establiments i control d'activitats. (Pàg. 34)
- Ordenança número 14 reguladora de la conservació , neteja i tancament de solars i terrenys i de la pavimentació de voreres. (Pàg. 35)

Com interpretar la guia?

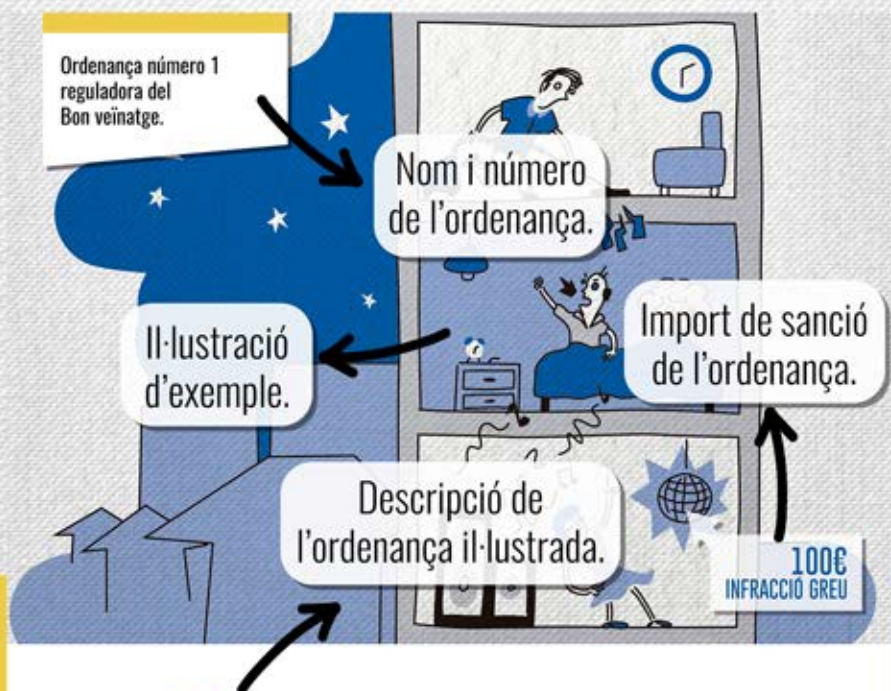

01. NO VIVIM SOLS, RESPECTEM.

Molt greu - 150€ Generar situacions de perill que puguin generar risc o perill per a la vida, la salut o la integritat física de persones i béns.

Greu - 100€ Producció de fums provinents de l'interior de l'immoble que causin molèsties als veïns o alterin el seu descans.

Lleu - 50€ Fer burles o maltractar a les persones que es trobin a la localitat, especialment si es tracta de vells o d'altres persones disminuïdes.

Exemples de la mateixa ordenança amb les seves corresponents sancions.

05

04

Ordenança número 1
reguladora del
Bon veïnatge.



01. NO VIVIM SOLS, RESPECTEM.

Molt greu - 150€ Generar situacions de perill que puguin generar risc o perill per a la vida, la salut o la integritat física de persones i béns.

Greu - 100€ Producció de fums provinents de l'interior de l'immoble que causin molèsties als veïns o alterin el seu descans.

Lleu - 50€ Fer burles o maltractar a les persones que es trobin a la localitat, especialment si es tracta de vells o d'altres persones disminuïdes.

Ordenança número 1
reguladora del
Bon veïnatge.



02. EL MOBILIARI URBÀ L'HEM DE GAUDIR TOTHOM.

Molt greu - 150€ Conductes no tipificades com a delictes, que atemptin contra les condicions socials, culturals, de sexe, d'edat o d'origen.

Greu - 100€ Causar destrosses o embrutar els edificis tant públics com privats, tanques o parets divisòries; els bancs o fonts públiques, faroles d'enllumenat, postes de línia d'electricitat, conduccions d'aigua i en general quants béns i serveis siguin d'interès públic o privat.

Lleu - 50€ Proferir blasfèmies o paraules grolleres o malsonants.

Ordenança número 1
reguladora del
Bon veïnatge.

39



03. QUE LA NETEJA I LES TASQUES DE LA LLAR NO SIGUIN UN PERJUDICI PER LA RESTA DE VEÏNS.

Molt greu - 150€ No complir els deures per impedir o corregir els efectes nocius, molestos, insalubres o perillosos que perjudiquin els altres habitatges.

Greu - 100€ Incomplir el deure d'ús i conservació d'habitatge d'acord amb la seva destinació, vulnerant les condicions de seguretat, salubritat i ornament públic.

Lleu - 50€ Causar perjudicis a l'arbrat, parterres, plantacions, cultius i jardins, tant públics com privats.

Ordenança número 1
reguladora del
Bon veïnatge.



04. FOMENTEM EL DIÀLEG.

Molt greu - 150€ Incentivar les conductes violentes físiques i/o psicològiques sobre persones i/o col·lectius.

Greu - 100€ No vetllar per l'ordre públic i el descans veïnal en el establiments d'activitats de pública concurrència.

Lleu - 50€ Hostilitzar els animals.

Ordenança número 2
reguladora de la Policia a
la Via Pública.



05. ELS BARS, RESTAURANTS, PUBS I D'ALTRES, HAN DE VETLAR PER L'ORDRE PÚBLIC I EL DESCANS DE LA CIUTADANIA.

Molt greu - 150€ Alteracions de la convivència, que afectin de manera greu, immediata i directa la tranquil·litat o a l'exercici dels drets legítims dels altres.

Greu - 100€ La intensitat de la perturbació ocasionada en la tranquil·litat o en el pacífic exercici dels drets d'altres persones o activitats.

Lleu - 50€ Infraccions que impliquen mera deixadesa, les conseqüències de les quals no afectin la seguretat o la salubritat públiques.

* Les conductes contràries a l'ordenança seran sancionades amb 50€, 100€ o 150€ sense perjudici de la Llei 16/2002.

Ordenança número 2
reguladora de la Policia a
la Via Pública.

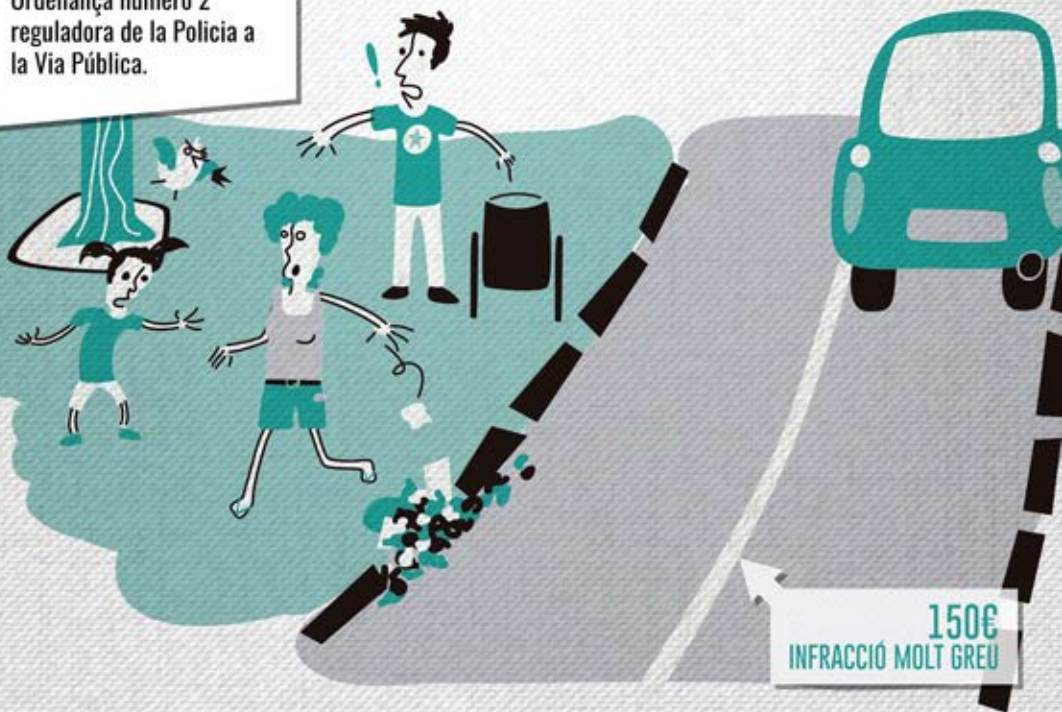

06. MANTENIM DELTEBRE NET.

Molt greu - 150€ L'impediment de l'ús d'un servei públic per a les altres persones amb dret a la seva utilització.

Greu - 100€ La intensitat de la pertorbació causada sobre la salubritat o ornaments públics.

Lleu - 50€ En tot cas, es consideren infraccions o faltes lleus, les que impliquen mera negligència o descurança, les conseqüències de les quals no afectin la seguretat o la salubritat públiques.

Ordenança número 2
reguladora de la Policia a
la Via Pública.

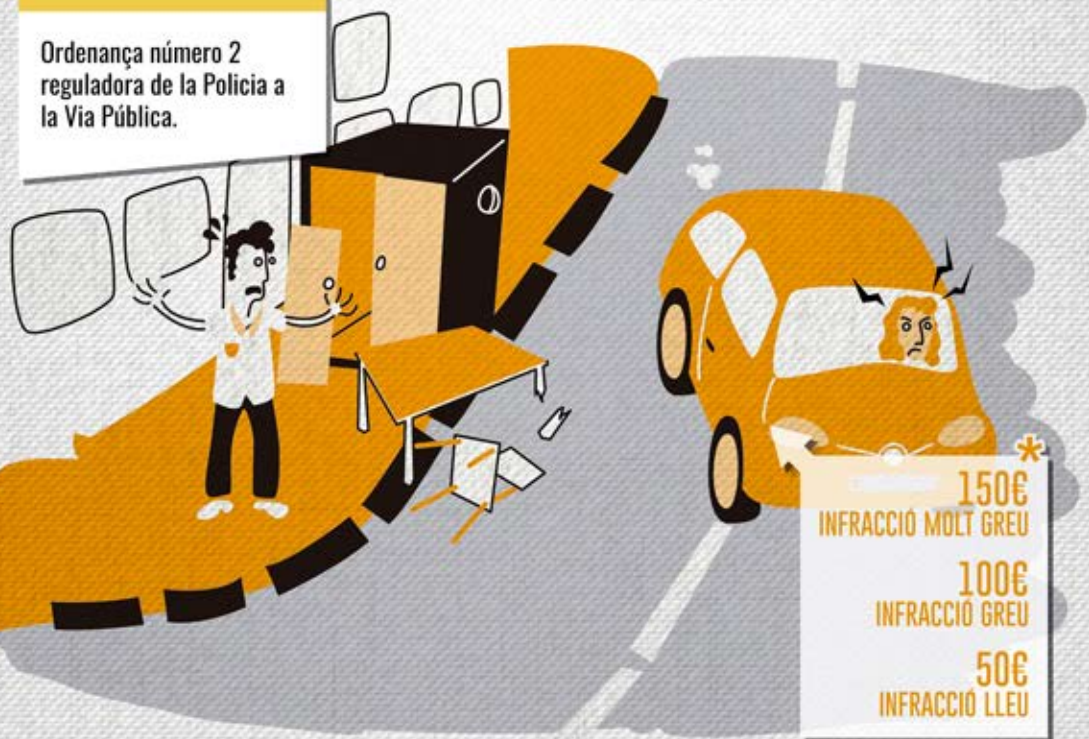

07. NO TIREM DEIXALLES NI ABANDONEM OBJECTES A LA VIA PÚBLICA.

Molt greu - 150€ L'impediment o la greu i rellevant obstrucció del normal funcionament d'un servei públic.

Greu - 100€ La intensitat de la pertorbació ocasionada per l'ús d'un servei o d'un espai públic per part de persones amb dret a utilitzar-los.

Lleu - 50€ En tot cas, es consideren infraccions o faltes lleus, les que impliquen mera negligència o descurança, les conseqüències de les quals no afectin la seguretat o la salubritat públiques.

* Règim sancionador de la Llei 11/2009, de 6 de juliol

Ordenança número 2
reguladora de la Policia a
la Via Pública.

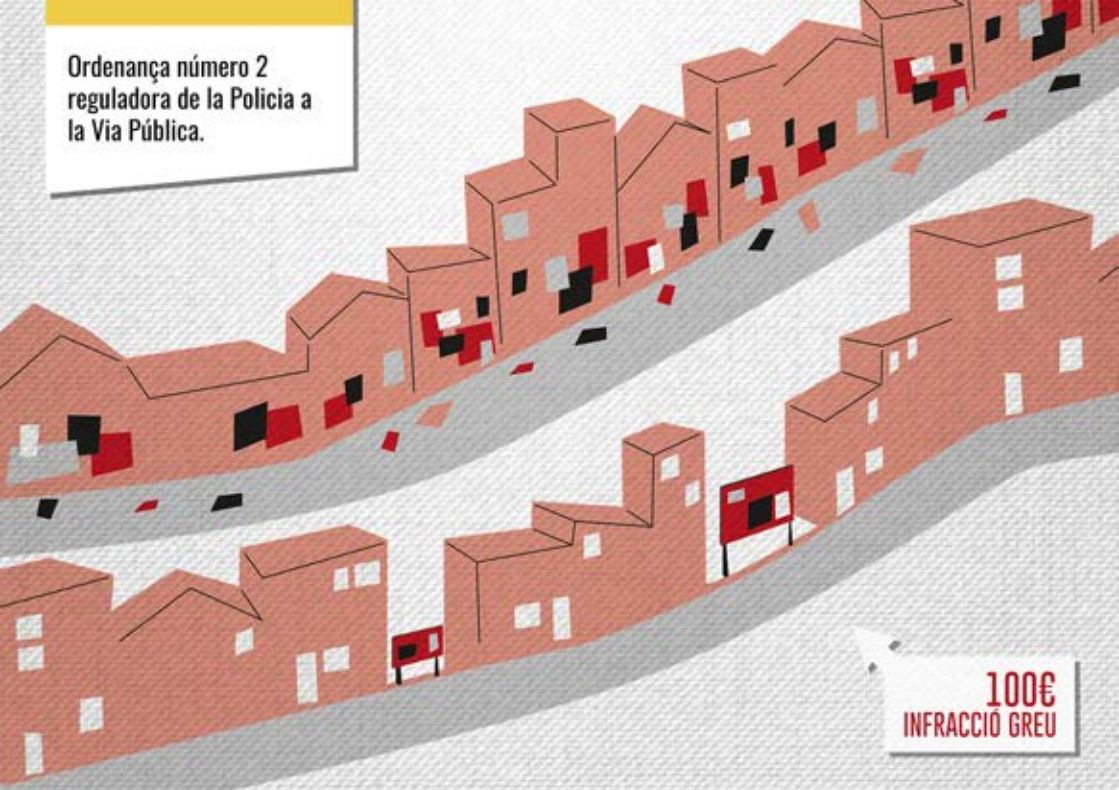

08. LA PUBLICITAT I ELS ANUNCIS AL SEU LLOC.

Molt greu - 150€ Els actes de deteriorament greu i rellevant d'equipaments, infraestructures, instal·lacions o elements d'un servei públic.

Greu - 100€ La intensitat de la pertorbació ocasionada en el normal funcionament d'un servei públic.

Lleu - 50€ En tot cas, es consideren infraccions o faltes lleus, les que impliquen mera negligència o descurança, les conseqüències de les quals no afectin la seguretat o la salubritat públiques.

Ordenança número 2
reguladora de la Policia a
la Via Pública.

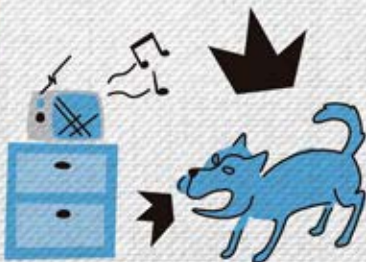
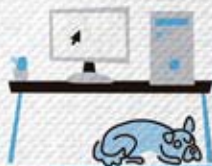

09. ELS ANIMALS DOMÈSTICS NO HAN DE PERTOBRAR EL DESCANS DELS VEÏNS.

Molt greu - 150€ L'impediment d'ús de l'espai públic per a les altres persones amb dret a la seva utilització.

Greu - 100€ La intensitat de la pertorbació ocasionada sobre els equipaments, infraestructures, instal·lacions o elements d'un servei o d'un espai públic.

Lleu - 50€ En tot cas, poden ser considerades infraccions o faltes lleus, les que impliquen mera negligència o descurança en el comportament dels animals domèstics.

Ordenança número 2
reguladora de la Policia a
la Via Pública.

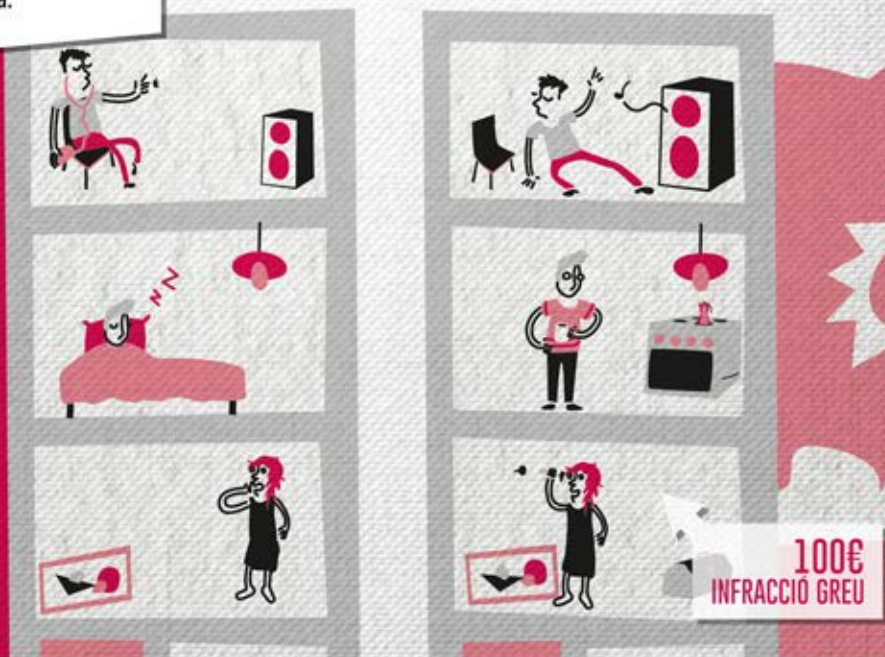

10. ENTRE LES 23:00 I LES 7:00 RESPECTEM EL DESCANS DELS VEÏNS.

Molt greu - 150€ Causar destrosses als edificis públics o privats.

Greu - 100€ Celebrar espectacles o festes sense autorització, sense perjudici de les sancions previstes en la restant normativa.

Lleu - 50€ Regar les plantes causant molèsties a la resta de veïns.

Ordenança número 2
reguladora de la Policia a
la Via Pública.



11. EVITEM CONDUCTES QUE PODEN SER MOLESTES PER LA RESTA.

Molt greu - 150€ Sacrificar animals en la via pública, sense perjudici de les sancions previstes en la restant normativa.

Greu - 100€ Embrutar edificis públics o privats.

Lleu - 50€ Practicar jocs a la via pública que puguin causar molèsties a la resta veïns.

Ordenança número 2
reguladora de la Policia a
la Via Pública.



50€
INFRACCIÓ LLEU

12. UNA BONA IMATGE DEL MUNICIPI ÉS COSA DE TOTA LA CIUTADANIA.

Molt greu - 150€ Es prohibeix la neteja de vehicles en via pública si com a conseqüència es causa embrutiment.

Greu - 100€ Col·locar aparells d'aire condicionat a la façana si existeixen altres llocs menys molestos.

Lleu - 50€ Malmetre els bancs públics.

Ordenança número 2
reguladora de la Policia a
la Via Pública.

Ordenança número 3
reguladora de la circulació
i mobilitat.

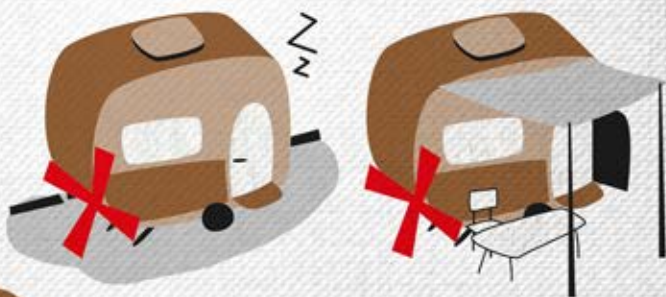

01:00

100€
INFRACCIÓ GREU

13. L'ESTACIONAMENT SÍ. LES ACAMPADES I LES ESTÀNCIES NOCTURNES EN LLOCS HABILITATS AL MUNICIPI, TAMBÉ.

Molt greu - 150€ Fer fogueres no autoritzades que suposin un risc per a les persones.

Greu - 100€ Causar perjudicis als jardins públics.

Lleu - 50€ Abandonar els vehicles a la via pública.

Ordenança número 2
reguladora de la Policia a
la Via Pública.

Ordenança número 3
reguladora de la circulació
i mobilitat.

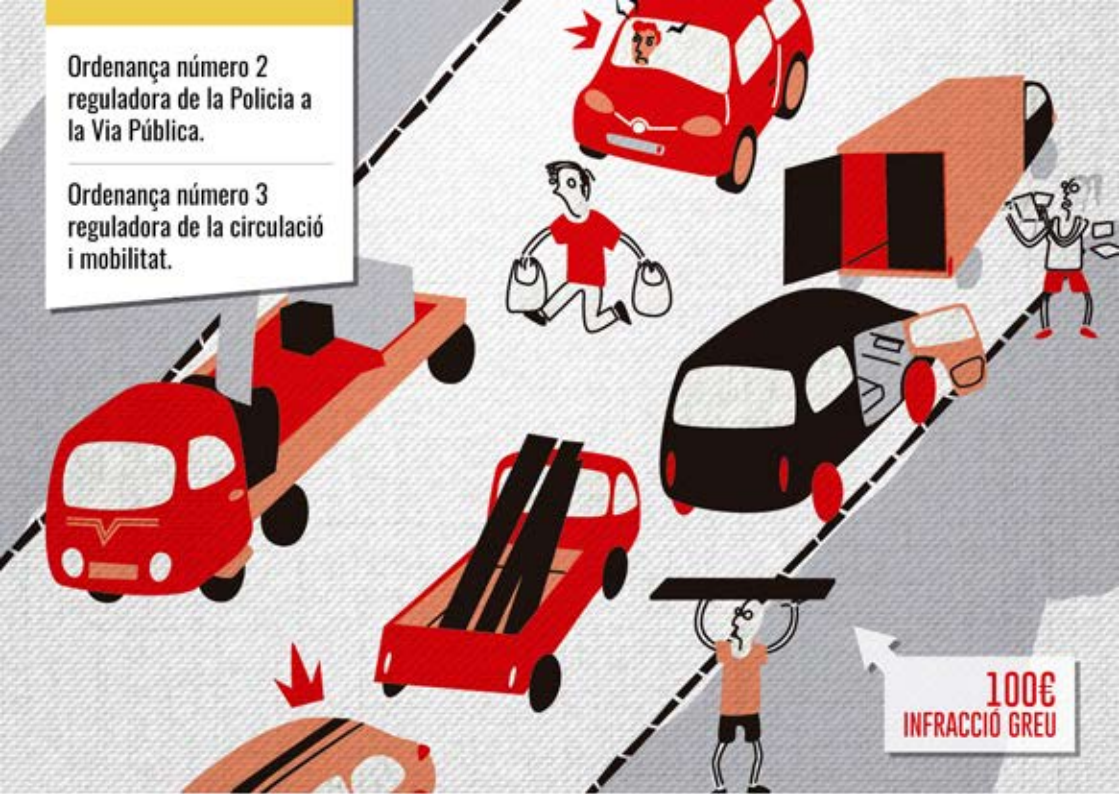

14. PER LES CÀRREGUES I DESCÀRREGUES QUE OBSTACULITZIN LA VIA PÚBLICA, RECORDEU QUE S'HA DE SOL·LICITAR PERMÍS A L'AJUNTAMENT.

Molt greu - 150€ Deixar o abandonar en via pública objectes que no tinguin afectació sobre el medi ambient.

Greu - 100€ Realitzar grafitis a les parets d'edificis.

Lleu - 50€ Reparar vehicles en via pública.

Ordenança número 3
reguladora de la circulació
i mobilitat.

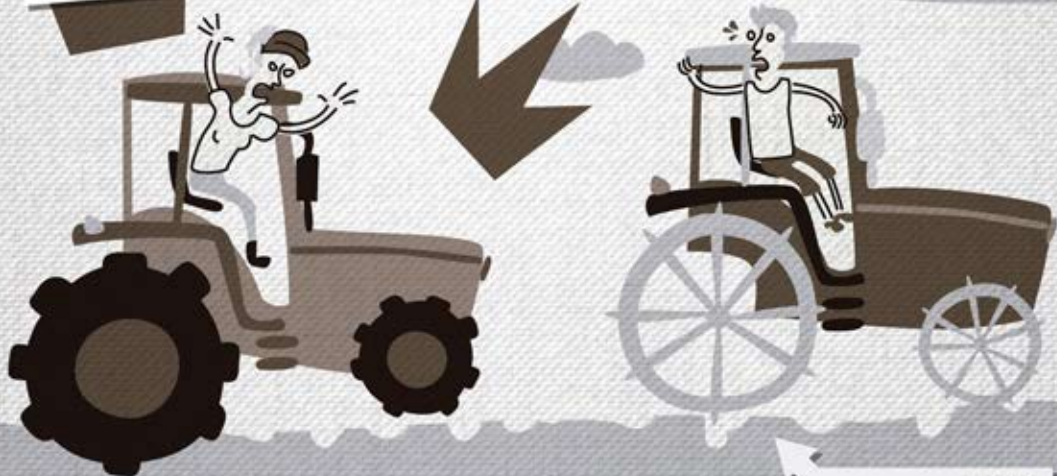

150€
INFracció MOLT GREU

15. CIRCULEM PELS CAMINS RURALS DE FORMA ADEQUADA.

Molt greu - 150€ Agredir verbalment.

Greu - 100€ Dibuijar o rascar o gravar les parets, portes o façanes d'edificis.

Lleu - 50€ Llençar la brossa a les paperes municipals.

Ordenança número 4 reguladora de la protecció, la tinença i al venda d'animals.



16. ELS ANIMALS DOMÈSTICS HAN D'ANAR LLIGATS, PORTAR EL XIP I ESTAR CENSATS.

Molt greu - 2.001/20.000€ * Maltractar o agredir físicament els animals domèstics que els produeixi com a resultat patiment o danys físics o psicològics.

Greu - 401/2.000€ * Mantenir els animals sense l'alimentació i la hidratació suficients o en instal·lacions inadequades des del punt de vista higienicosanitari.

Lleu - 100/400€ * Incomplir les obligacions d'inscripció al Registre Censal Municipal d'animals de companyia i les posteriors comunicacions preceptives.

* D'acord amb el Decret Legislatiu 2/2003, de 15 d'abril

Ordenança número 4
reguladora de la protecció,
la tinença i al venda
d'animals.



FINA A 400€
INFRACCIO LLEU

17. EL BENESTAR DELS ANIMALS ÉS OBLIGACIÓ DELS SEUS PROPIETÀRIS.

Molt greu - 2.001/20.000€ * No evitar la fugida d'animals salvatges no autòctons o d'animals de companyia exòtics amb risc d'alteració ecològica greu.

Greu - 401/2.000€ * Incomplir l'obligació de vendre els animals desparasitats, lliures de tota malaltia i degudament vacunats.

Lleu - 100/400€ * Transportar animals vulnerant els requisits establerts pel Text refós de la Llei de protecció dels animals i per aquesta ordenança.

* D'acord amb el Decret Legislatiu
2/2003, de 15 d'abril

Ordenança número 4
reguladora de la protecció,
la tinença i al venda
d'animals.



FINA A 400€
INFRACCIÓ LLEU

18. ELS CAVALLS EN ESPAIS IDONIS I ELS ANIMALS D'AUTOCONSUM EN BONES CONDICIONS HIGIÈNIQUES.

Molt greu - 2.001/20.000€ * Abandonar animals si els pot comportar un risc de danys greus.

Greu - 401/2.000€ * Fer tir al colom o altres pràctiques paregudes.

Lleu - 100/400€ * No evitar la fugida d' animals.

* D'acord amb el Decret Legislatiu 2/2003, de 15 d'abril

Ordenança número 5
reguladora de la gestió de
residus municipals.



19. FEM UN ÚS DEGUT DELS CONTENIDORS DE RESIDUS.

Molt greu - 12.001/60.000€* Dipositar a l'interior dels elements de contenció per a la recollida selectiva qualsevol material o residu classificat de tòxic o perillós.

Greu - 601/12.000€* Abandonar qualsevol tipus de residu a la via pública o en espais públics municipals i en les lleres dels rius i rieres del municipi.

Lleu - 100/400€* Endur-se objectes o residus dipositats en els contenidors.

* Decret Legislatiu 1/2009, de 21 de juliol, pel qual s'aprova el Text refós de la Llei reguladora dels residus.

Ordenança número 5
reguladora de la gestió de
residus municipals.



20. FEM UN ÚS DEGUT DELS CONTENIDORS DE RESIDUS.

Molt greu - 12.001/60.000€* Eliminar residus sòlids a través de la xarxa de sanejament.

Greu - 601/12.000€* No separar els residus comercials i industrials en origen i no lliurar-los selectivament.

Lleu - 100/400€* Abandonar residus municipals de procedència domèstica fora dels elements de contenció quan la seva capacitat no estigui exhaurida.

* Decret Legislatiu 1/2009, de 21 de juliol, pel qual s'aprova el Text refós de la Llei reguladora dels residus.

Ordenança número 6
reguladora de l'ús de les
instal·lacions esportives.



21. TOTHOM TÉ DRET A GAUDIR DE LES INSTAL·LACIONS ESPORTIVES.

Molt greu - 150€ La utilització de les instal·lacions esportives per a finalitats diferents a les previstes a l'autorització d'ús.

Greu - 100€ Causar danys o deteriorament a les instal·lacions, equipaments, material esportiu i elements annexos.

Lleu - 50€ Incompliment de les normes de règim intern de la instal·lació.

Ordenança número 6
reguladora de l'ús de les
instal·lacions esportives.



22. RESPECTEM LA NETEJA DE LES INSTAL·LACIONS.

Molt greu - 150€ Incompliment de les obligacions específiques assumides a obtenir l'autorització de l'ús de les instal·lacions.

Greu - 100€ No atendre de forma reiterativa les instruccions que els responsables estableixin per al bon funcionament dels serveis i les instal·lacions.

Lleu - 50€ La pràctica de jocs, escalfaments o esports amb balons, pilotes o d'altres objectes als espais que no es considerin esportius.

Infraccions de la Llei 16/2002, de 28 de juny, de protecció contra la contaminació acústica.



23. NO A LES CONDUCCIONS BRUSQUES I ELS SOROLLS MOLESTOS.

Molt greu - 150€ L'entrada en funcionament de fonts emissores quan s'hagi ordenat precintar-les o clausurar-les.

Greu - 100€ L'incompliment, el retard o l'obstrucció de l'activitat inspectora o de control de les administracions públiques.

Lleu - 50€ La instal·lació i comercialització d'emissors acústics sense adjuntar-hi informació sobre els seus índexs d'emissió, quan aquesta informació sigui exigible conforme a la normativa aplicable.

* Les conductes contràries a l'ordenança seran sancionades amb 50€, 100€ o 150€ sense perjudici de la Llei 16/2002.

Infraccions de la Llei 16/2002, de 28 de juny, de protecció contra la contaminació acústica.

8h-19h



9h-14h



FINA A 900€*
INFRACCIÓ LLEU

24. DISSABTES I FESTIUS EVITEM FER SOROLLS. NOMÉS SI VAL DE 9 A 14 HORES.

Molt greu - 150€ La superació en més de 10 dB(A) dels valors límit d'immissió que s'estableixen en la normativa sectorial.

Greu - 100€ La manipulació sense autorització dels limitadors-registradors de so en el precinte, els seus components, o condicions de funcionament.

Lleu - 50€ La no comunicació a l'Administració competent de les dades requerides per aquesta dins dels terminis establerts.

* Les conductes contràries a l'ordenança seran sancionades amb 50€, 100€ o 150€ sense perjudici de la Llei 16/2002.

Ordenança número 8
reguladora de la prevenció
i control dels mosquits,
especialment del mosquit
tigre.

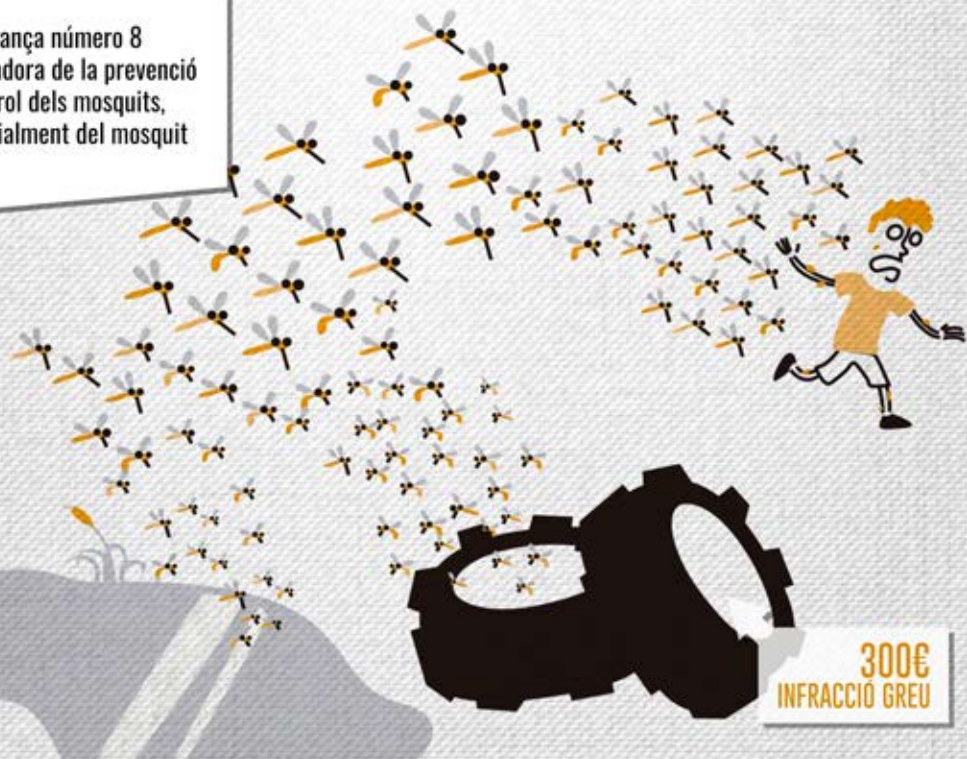

25. EVITEM ACCIONS QUE AFAVOREIXIN LA PROLIFERACIÓ EL MOSQUIT.

Molt greu - 3005€ Les infraccions que són concurrents amb altres infraccions sanitàries greus, o han servit per facilitar-les o encobrir-les.

Greu - 300€ L'acumulació de neumàtics a l'intempèrie sense adoptar la mesures necessàries per evitar la proliferació de mosquits.

Lleu - 100€ No complir les mesures de seguretat i higiene dels dipòsits d'aigua potable i les fosses sèptiques per tal d'evitar la proliferació de mosquits.

Ordenança número 10
reguladora de l'ús,
seguretat i conservació de
les platges i del litoral
municipal.



26. ELS BANYISTES NO HAN DE SUPORTAR-HO.

Molt greu - 150€ L'ocupació del domini públic maritimoterrestre per instal·lacions i/o la realització d'activitats sense el corresponent títol o autorització habilitant.

Greu - 100€ El incompliment pels subjectes autoritzats de les obligacions imposades al respecteiu títol o autorització.

Lleu - 50€ La realització d'activitats a la platja o dins de l'aigua que puguin pertorbar els legítims drets dels altres usuaris.

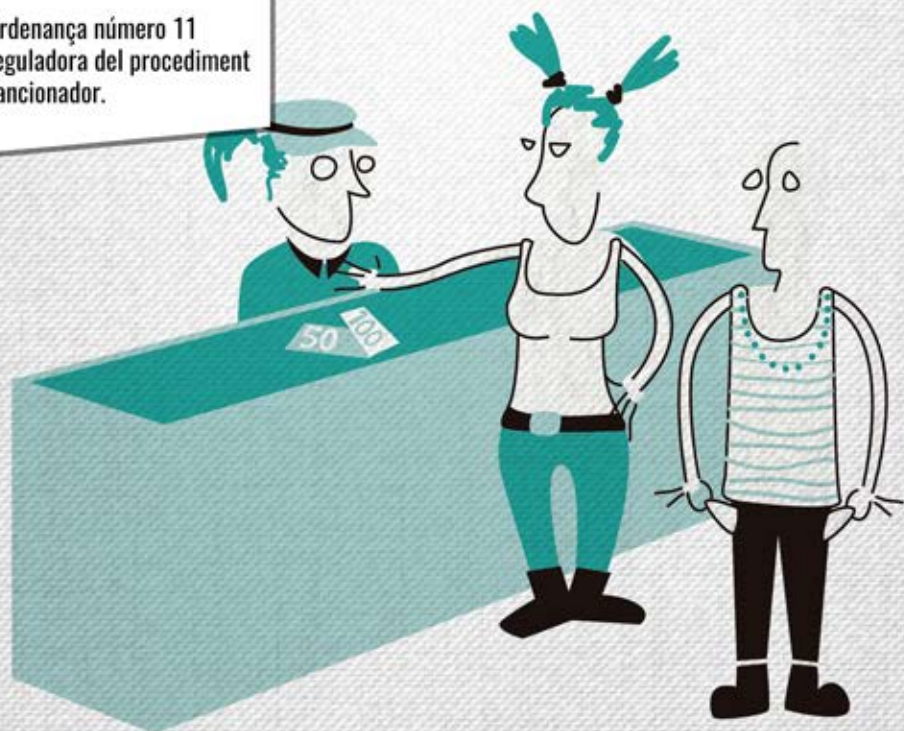

27. LES CONDUCTES IMPRÒPIES PODEN TENIR AQUEST COST.

Tal com heu pogut copsar en les vinyetes anteriors, gran part de les sancions tipificades directament per l'Ajuntament de Deltebre tenen un cost d'entre 50€ i 150€, depenent sempre de la categoria de la infracció (lleu, greu i molt greu).

Ara bé, cal esmentar que, en alguns casos, la quantitat econòmica ve definida per la decisió d'administracions superiors competents. Aquest podria ser el cas, per exemple, de la tinença i maltractament d'animals.

Ordenança número 11
reguladora dels Treballs en
Benefici de la Comunitat en
substitució de multes
pecuniàries.



28. O AQUEST. LES ORDENANCES NO RECAPTEN, FOMENTEN LA CONVIVÈNCIA.

De tota manera, les noves ordenances de policia i bon govern incorporen una novetat pionera. Així, depenent de la renda econòmica del sancionat, l'afectat podrà escollir entre efectuar el pagament de la corresponent multa o bé realitzar tasques a la comunitat. Amb aquesta mesura volem posar en valor que aquestes noves ordenances tenen la clara finalitat d'enfortir la convivència entre els veïns i veïnes del municipi.

Ordenança número 12
reguladora dels
procediments d'intervenció
administrativa municipal
sobre l'ús del sòl i de
l'edificació: llicències
urbanístiques i
comunicacions prèvies.



29. AMB LES NOVES ORDENANCES AGILITZEM LES LLICÈNCIES URBANÍSTIQUES.

Les ordenances de policia i bon govern també tenen una altra vessant rellevant: agilitzar el procés de les llicències urbanístiques. D'aquesta manera, si bé abans era difícil saber quins eren els documents a aportar per a la tramitació d'aquestes llicències, ara en un sol document podreu copsar tota la informació necessària per a obtenir la corresponent llicència urbanística.

Amb aquesta mesura, des de l'Ajuntament de Deltebre volem caminar cap a una administració més àgil, senzilla i amena per als ciutadans i ciutadanes del municipi.

Ordenança número 13
reguladora de l'obertura
d'establiments i control
d'activitats.



30. TROBARÀS TOTA LA INFORMACIÓ PER INICIAR LA TEVA ACTIVITAT.

En la mateixa línia que l'anterior vinyeta, amb la posada en funcionament de les ordenances de policia i bon govern tindreu l'oportunitat de consultar des de casa, amb només un clic, tota la informació necessària per poder obrir un negoci a Deltebre. Així, si bé abans havíeu de venir a l'Ajuntament de Deltebre per a saber quin era el tràmit a efectuar, ara, des de casa, ja podreu veure els passos a seguir i porta la documentació escaient a l'Ajuntament de Deltebre per així iniciar el vostre negoci.

Ordenança número 14 reguladora de la conservació, neteja i tancament de solars i terrenys i de la pavimentació de voreres.



31. ELS SOLARS I ELS TERRENYS BEN NETS.

Molt greu - 225€ Mantenir en tota classe de terrenys (sòl rústic i sòl urbanitzable), solars o construccions escombraries, residus sòlids, pastosos i líquids, així com runes en estat d'abandonament.

Greu - 75€ Desatendre les obligacions dels particulars en matèria de neteja de solars i zones verdes privades quan impliqui problemes de salubritat o seguretat.

Lleus - 25€ L'incompliment del deure de conservació de les parcel·les, dels terrenys (sòl rústic i sòl urbanitzable) i dels solars en condicions de salubritat i decòrum públic.



Ajuntament de
Deltebre

PLAÇA 20 DE MAIG, 1
43580 DELTEBRE
TARRAGONA

977 48 93 09
WWW.DELTEBRE.CAT

 [FACEBOOK.COM/AJDELTEBRE](https://www.facebook.com/AJDELTEBRE)

 [INSTAGRAM.COM/AJDELTEBRE](https://www.instagram.com/AJDELTEBRE)

 [TWITTER.COM/AJDELTEBRE](https://twitter.com/AJDELTEBRE)

 646 208 356