Pressupostos 2020

Ajuntament de Deltebre

Estat Pressupostari

Ajuntament de Deltebre

PRESSUPOST MUNICIPAL COMPARATIVA

INGRESSOS

CAPÍTOL	DESCRIPCIÓ	IMPORT 2020	IMPORT 2019
1	IMPOSTOS DIRECTES	6.468.384,06	6.459.882,20
2	IMPOSTOS INDIRECTES	100.000,00	80.000,00
3	TAXES I ALTRES INGRESSOS	4.076.662,05	4.417.763,74
4	TRANSFERÈNCIES CORRENTS	2.871.669,00	2.835.587,82
5	INGRESSOS PATRIMONIALS	387.375,00	668.600,00
6	ALIENACIÓ D'INVERSIONS REALS	106.000,00	125.000,00
7	TRANSFERÈNCIES DE CAPITAL	1.237.278,16	1.076.785,94
8	ACTIUS FINANCERS	65.000,00	65.000,00
9	PASSIUS FINANCERS	1.373.152,64	897.343,04
TOTAL INGRESSOS		16.685.520,91	16.625.962,74

DESPESES

CAPÍTOL	DESCRIPCIÓ	IMPORT 2020	IMPORT 2019
1	DESPESES DE PERSONAL	4.217.978,34	3.859.206,76
2	DESPESES CORRENTS EN BÉNS	6.183.570,44	6.165.350,82
3	DESPESES FINANCERES	60.000,00	70.000,00
4	TRANSFERÈNCIES CORRENTS	1.486.541,33	1.062.700,33
5	FONS DE CONTINGÈNCIA	81.000,00	79.754,91
6	INVERSIONS REALS	4.316.430,80	4.415.949,92
8	ACTIUS FINANCERS	65.000,00	65.000,00
9	PASSIUS FINANCERS	275.000,00	908.000,00
TOTAL DESPESES		16.685.520,91	16.625.962,74

INGRESSOS

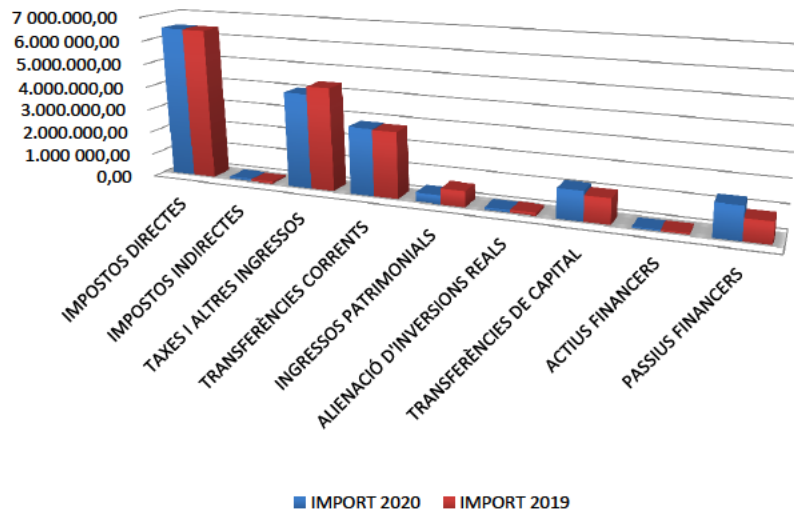

DESPESES

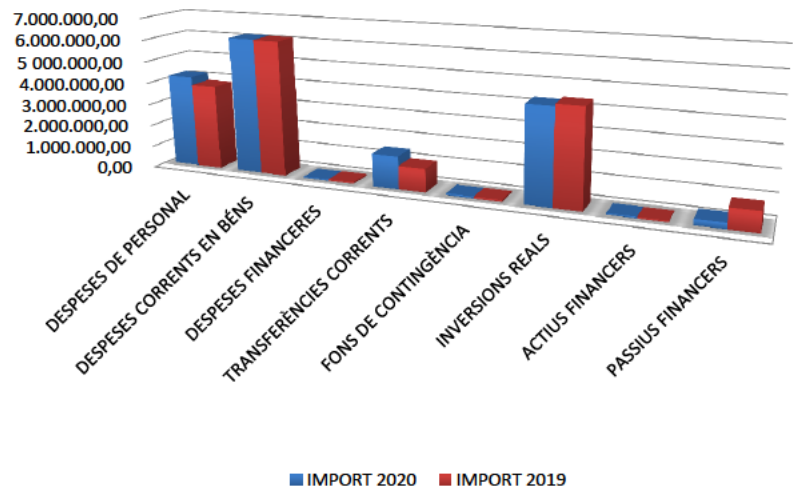

PRESSUPOST MUNICIPAL 2020

INGRESSOS

CAPÍTOL	DESCRIPCIÓ	IMPORT
1	IMPOSTOS DIRECTES	6.468.384,06
2	IMPOSTOS IND RECTES	100.000,00
3	TAXES I ALTRES INGRESSOS	4.076.662,05
4	TRANSFERÈNCIES CORRENTS	2.871.669,00
5	INGRESSOS PATRIMONIALS	387.375,00
6	ALIENACIÓ D' NVERSIONS REALS	106.000,00
7	TRANSFERÈNCIES DE CAPITAL	1.237.278,16
8	ACTIUS FINANCERS	65.000,00
9	PASSIUS FINANCERS	1.373.152,64
TOTAL INGRESSOS		16.685.520,91

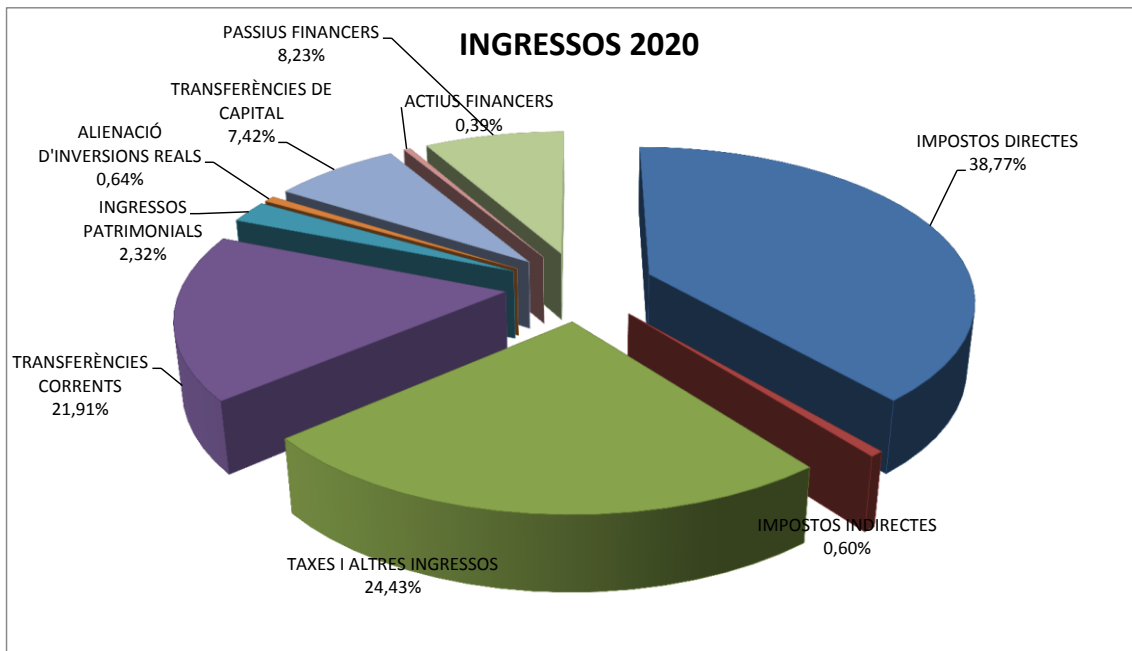

DESPESES

CAPÍTOL	DESCRIPCIÓ	IMPORT
1	DESPESES DE PERSONAL	4.217.978,34
2	DESPESES CORRENTS EN BÉNS	6.183.570,44
3	DESPESES FINANCERES	60.000,00
4	TRANSFERÈNCIES CORRENTS	1.486.541,33
5	FONS DE CONTINGÈNCIA	81.000,00
6	INVERSIONS REALS	4.316.430,80
8	ACTIUS FINANCERS	65.000,00
9	PASSIUS FINANCERS	275.000,00
TOTAL DESPESES		16.685.520,91

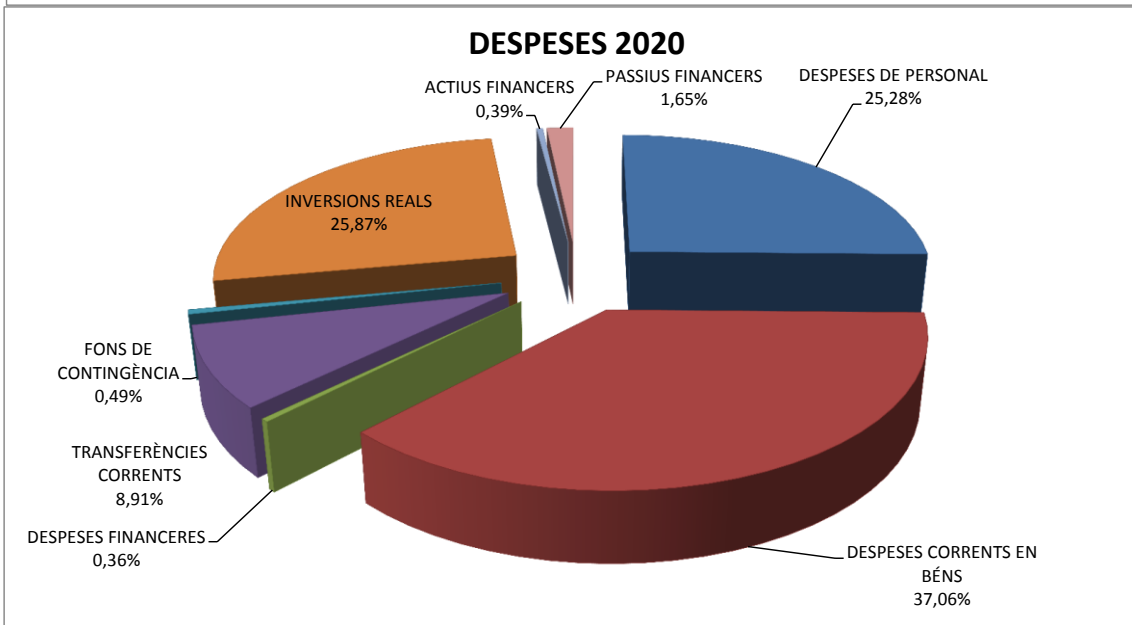

CLASSIFICACIÓ ECONÒMICA D'INGRESSOS

CAPÍTOL	ARTICLE	CONCEPTE	SUBCONCEPTE	DENOMINACIÓ	IMPORT	
CAPÍTOL 1 IMPOSTOS DIRECTES					6.468.384,06	
1	10			IMPOST SOBRE LA RENDA	0,00	
		100	100.00	IMPOST SOBRE LA RENDA DE LES PERSONES FÍSQUES	0,00	
		101	101.00	IMPOST SOBRE SOCIETATS	0,00	
		102	102.00	IMPOST SOBRE LA RENDA DE NO RESIDENTS	0,00	
	11				IMPOSTOS SOBRE EL CAPITAL	6.318.384,06
		110	110.00	IMPOST SOBRE SUCCESSIONS I DONACIONS	0,00	
		111	111.00	IMPOST SOBRE PATRIMONI	0,00	
		112	112.00	IBI RÚSTEGA	560.000,00	
		113	113.00	IBI URBANA	4.666.384,06	
		114	114.00	IMPOST SOBRE BÉNS IMMOBLES. BÉNS IMMOBLES DE CARACTERÍSTIQUES ESPECIALS	0,00	
		115	115.00	IMPOST SOBRE VEHICLES DE TRACCIÓ MECÀNICA	892.000,00	
		116	116.00	IMPOST INCREMENT VALORS TERRENYS	200.000,00	
		117	117.00	IMPOST SOBRE HABITATGES OCUPATS	0,00	
	13			IMPOST SOBRE LES ACTIVITATS ECONÒMIQUES	150.000,00	
	130	130.00	IMPOST SOBRE ACTIVITATS ECONÒMIQUES	150.000,00		
	16				RECÀRRECS SOBRE IMPOSTOS DIRECTES DEL'ESTAT I DE LA CCAA	0,00
		160	160.00	SOBRE IMPOSTOS DE L'ESTAT	0,00	
		161	161.00	SOBRE IMPOSTOS DE LA CCAA	0,00	
	17				RECÀRRECS SOBRE IMPOSTOS DIRECTES D'ALTRES ENS LOCALS	0,00
		170	170.00	EN L'IMPOST SOBRE BÉNS IMMOBLES	0,00	
		171	171.00	RECÀRREC PROVINCIAL EN L'IMPOST SOBRE ACTIVITATS ECONÒMIQUES	0,00	
		179	179.00	ALTRES RECÀRRECS SOBRE IMPOSTOS DIRECTES D'ALTRES ENS LOCALS	0,00	
	18				IMPOSTOS DIRECTES EXTINGITS	0,00
		180	180.00	IMPOSTOS DIRECTES EXTINGITS	0,00	
	19				ALTRES IMPOSTOS DIRECTES	0,00
		190	190.00	ALTRES IMPOSTOS DIRECTES	0,00	
	CAPÍTOL 2 IMPOSTOS INDIRECTES					100.000,00
2	22			SOBRE CONSUMS ESPECÍFICS	0,00	
			TOTAL 220	IMPOSTOS ESPECIALS	0,00	
		220	220.00	IMPOST SOBRE L'ALCOHOL I BEGUDES DERIVADES	0,00	
		220.01		IMPOST SOBRE LA CERVESSA	0,00	
		220.02		IMPOST SOBRE EL VI I BEGUDES FERMENTADES	0,00	
		220.03		IMPOST SOBRE LES LABORS DEL TABAC	0,00	
		220.04		IMPOST SOBRE HIDROCARBURS	0,00	
		220.05		IMPOST SOBRE DETERMINATS MEDIS DE TRANSPORT	0,00	
		220.06		IMPOST SOBRE PRODUCTES INTERMEDIIS	0,00	
		220.07		IMPOST SOBRE LA ENERGIA	0,00	
	220.08		IMPOST SOBRE LES VENDES MINORISTES D'HIDROCARBURS	0,00		
	220.09		EXACCIÓ SOBRE LA BENZINA	0,00		
	26				RECÀRRECS SOBRE IMPOSTOS INDIRECTES DE L'ESTAT I DE LA CCAA	0,00
		260	260.00	SOBRE IMPOSTOS DE L'ESTAT	0,00	
		261	261.00	SOBRE IMPOSTOS DE LA CCAA	0,00	
	27				RECÀRREC SOBRE IMPOSTOS INDIRECTES D'ALTRES ENS LOCALS	0,00
		270	270.00	SOBRE IMPOSTOS D'ALTRES ENS LOCALS	0,00	
	28				IMPOSTOS INDIRECTES EXTINGITS	0,00
		280	280.00	IMPOSTOS INDIRECTES EXTINGITS	0,00	
	29				ALTRES IMPOSTOS INDIRECTES	100.000,00
		290	290.00	IMPOST SOBRE CONSTRUCCIONS, INSTAL·LACIONS I OBRES	100.000,00	
		291	291.00	IMPOST SOBRE DESPESES SUMPTUARIS (VEDAT DE CAÇA I PESCA)	0,00	
		292	292.00	ARBITRI SOBRE IMPORTACIONS I LLIURAMENT DE MERCADERIES A CANARIES (AIEM)	0,00	
		293	293.00	IMPOST GENERAL DIRECTE CANARI (IGIC)	0,00	
		294	294.00	IMPOST SOBRE LA PRODUCCIÓ, ELS SERVEIS I LA IMPORTACIÓ (PSI) DE CEUTA I MELILLA	0,00	
		295	295.00	IMPOST SOBRE PRIMES D'ASSEGURANCES	0,00	
		296	296.00	IMPOST SOBRE TRANSMISSIONS PATRIMONIALS I ACTES JURÍDICS DOCUMENTATS	0,00	
	299	299.00	ALTRES IMPOSTOS INDIRECTES	0,00		
	CAPÍTOL 3 TAXES, PREUS PÚBLICS I ALTRES INGRESSOS					4.076.662,05
30				TAXES PER LA PRESTACIÓ DE SERVEIS PÚBLICS BÀSICS	1.206.500,00	
	300	300.00	SERVEI D'ABASTAMENT D'AIGUA	25.000,00		
	301	301.00	SERVEI DE CLAVERGUERAM	25.000,00		
	302	302.00	SERVEI DE RECOLLIDA D'ESCOMBRERIES	1.060.000,00		
	303	303.00	SERVEI DE TRACTAMENT DE RESIDUS	0,00		
	304	304.00	CÀNON DE SANEJAMENT	0,00		
	309		TOTAL 309	ALTRES TAXES PER PRESTACIÓ DE SERVEIS BÀSICS	96.500,00	
		309.00		TAXA CEMENTIRI	95.000,00	
		309.01		CUBES D'AIGUA	1.500,00	
		309.02		ALTRES TAXES PER PRESTACIÓ DE SERVEIS BÀSICS (1)	0,00	
		309.03		ALTRES TAXES PER PRESTACIÓ DE SERVEIS BÀSICS (2)	0,00	
		309.04		ALTRES TAXES PER PRESTACIÓ DE SERVEIS BÀSICS (3)	0,00	
		309.05		ALTRES TAXES PER PRESTACIÓ DE SERVEIS BÀSICS (4)	0,00	
		309.06		ALTRES TAXES PER PRESTACIÓ DE SERVEIS BÀSICS (5)	0,00	
		309.07		ALTRES TAXES PER PRESTACIÓ DE SERVEIS BÀSICS (6)	0,00	
		309.08		ALTRES TAXES PER PRESTACIÓ DE SERVEIS BÀSICS (7)	0,00	
	309.09		ALTRES TAXES PER PRESTACIÓ DE SERVEIS BÀSICS (8)	0,00		
					TAXES PER LA PRESTACIÓ DE SERVEIS PÚBLICS DE CARÀCTER SOCIAL I PREFERENT	0,00
	310	310.00	SERVEIS HOSPITALARIS	0,00		

31	311	311.00	SERVEIS ASSISTENCIALS	0,00	
		TOTAL 312	SERVEIS EDUCATIUS	0,00	
	312	312.00	TAXA LLAR D'INFANTS	0,00	
		312.01	TAXA PER L'ESCOLA DE MÚSICA	0,00	
		312.02	TAXA PER L'ESCOLA D'ADULTS	0,00	
		312.03	ALTRES TAXES DE SERVEIS EDUCATIUS (1)	0,00	
		312.04	ALTRES TAXES DE SERVEIS EDUCATIUS (2)	0,00	
		TOTAL 313	SERVEIS ESPORTIUS	0,00	
	313	313.00	TAXA PER LA PISCINA	0,00	
		313.01	TAXA PER L'ÚS DE LES INSTAL·LACIONS ESPORTIVES	0,00	
		313.02	ALTRES	0,00	
		TOTAL 319	ALTRES TAXES PER LA PRESTACIÓ DE SERVEIS DE CARÀCTER PREFERENT	0,00	
	319	319.00	TAXA PER FESTES	0,00	
		319.01	TAXA PER MUSEUS	0,00	
		319.02	TAXA (1)	0,00	
		319.03	TAXA (2)	0,00	
		319.04	TAXA (3)	0,00	
		319.05	TAXA (4)	0,00	
		319.06	TAXA (5)	0,00	
		319.07	TAXA (6)	0,00	
		319.08	TAXA (7)	0,00	
		319.10	ALTRES TAXES PER LA PRESTACIÓ DE SERVEIS DE CARÀCTER PREFERENT	0,00	
				TAXES PER LA REALITZACIÓ D'ACTIVITATS DE COMPETÈNCIA LOCAL	150.100,00
	32	320	320.00	LLICÈNCIES DE CAÇA I PESCA	0,00
		321	321.00	TAXA L·LICÈNCIES URBANÍSTIQUES	28.000,00
		322	322.00	CÈDULES D'HABILITAT I L·LICÈNCIES DE PRIMERA OCUPACIÓ	0,00
		323	323.00	TAXES PER ALTRES SERVEIS URBANÍSTICS	0,00
		324	324.00	TAXES SOBRE EL JOC	0,00
		325	325.00	TAXA EXPEDICIÓ DE DOCUMENTS	12.000,00
326		326.00	TAXA RETIRADA DE VEHICLES	4.000,00	
		TOTAL 329	ALTRES TAXES PER LA REALITZACIÓ D'ACTIVITATS DE COMPETÈNCIA LOCAL	106.100,00	
329		329.00	TAXA PER LA L·LICÈNCIA D'ACTIVITATS ECONÒMIQUES	0,00	
		329.01	TAXA PER VEU PÚBLICA	0,00	
		329.02	TAXA NETEJA SOLARS	0,00	
		329.03	TAXA CINEMA	0,00	
		329.04	TAXA (3)	0,00	
		329.05	TAXA MERCATS MUNICIPALS	45.000,00	
		329.06	CONCESSIÓ DE N·NXOLS	30.000,00	
		329.07	LLICÈNCIES AUTO-TAXIS	100,00	
		329.08	TAXA OBERTURA ESTABL·MENTS	29.000,00	
		329.09	TAXA PER SERVEIS ESPECIALS PER TRANSPORTS I ESPECTACLES	2.000,00	
				TAXES PER LA UTILITZACIÓ PRIVATIVA O L'APROFITAMENT ESPECIAL DEL DOMINI PÚBLIC LOCAL	213.000,00
33	330	330.00	SERVEI D'ABASTAMENT D'AIGUA	0,00	
	331	331.00	TAXA PER ENTRADA DE VEHICLES	33.000,00	
		TOTAL 332	TAXA PER UTILITZACIÓ PRIVATIVA O APROFITAMENT ESPECIAL PER EMPRESES EXPLOTADORES DE SERVEIS DE SUBMINISTRAMENTS	120.000,00	
	332	332.00	TAXES EMPRESES EXPLOT.SERVEIS SUBM.TAXA OCUPACIÓ DOMINI PÚBLIC 1,5% TODP	120.000,00	
		332.01	TAXA U.P. SUBMINISTRADORA GAS	0,00	
		TOTAL 333	TAXA PER LA UTILITZACIÓ PRIVATIVA O APROFITAMENT ESPECIAL PER EMPRESES EXPLOTADORES DE SERVEIS DE TELECOMUNICACIONS	0,00	
	333	333.00	TAXA U.P. EMPRESES TELEFONIA MÒBIL	0,00	
		333.01	ALTRES U.P.	0,00	
	334	334.00	TAXA PER OBERTURA DE CALES I RASES	0,00	
	335	335.00	TAXA PER OCUPACIÓ DE LA VIA PÚBLICA AMB TERRASES	20.000,00	
	336	336.00	TAXA PER OCUPACIÓ DE LA VIA PÚBLICA AMB SUSPENSIÓ TEMPORAL DE TRÀFIC RODAT	0,00	
	337	337.00	TAXA PER APROFITAMENT DEL VOL	0,00	
	338	338.00	COMPENSACIÓ DE TELEFÒNICA DE ESPANYA S.A	24.000,00	
		TOTAL 339	ALTRES TAXES PER UTILITZACIÓ PRIVATIVA DEL DOMINI PÚBLIC	16.000,00	
	339	339.00	ALTRES OCUPACIONS DE LA VIA PÚBLICA	16.000,00	
		339.01	ALTRES OCUPACIONS DE LA VIA PÚBLICA	0,00	
339.02		VENDA AMBULANT	0,00		
339.03		INDÚSTR·ES DEL CARRER	0,00		
339.04		RA·LS PALS CAIXES DE REGISTRE ETC	0,00		
339.05		ALTRES TAXES PER UTILITZACIÓ PRIVATIVA DEL DOMINI PÚBLIC	0,00		
			PREUS PÚBLICS	609.000,00	
34	340	340.00	SERVEIS HOSPITALARIS	0,00	
	341	341.00	SERVEIS ASSISTENCIALS	0,00	
	342	342.00	SERVEIS EDUCATIUS	0,00	
	343	343.00	SERVEIS ESPORTIUS	0,00	
	344	344.00	ENTRADES A MUSEUS, EXPOSICIONS, ESPECTACLES	0,00	
	345	345.00	SERVEIS DE TRANSPORT PÚBLIC URBÀ	0,00	
		TOTAL 349	ALTRES PREUS PÚBLICS	609.000,00	
	349	349.00	PREU PÚBLIC LLAR D'INFANTS	0,00	
		349.01	ACTES I ESDEVEN·MENTS DELTEBRE ACTIU	0,00	
		349.02	PUBLICACIONS DIVERSES	5.000,00	
		349.03	PREU PÚBLIC CENTRE ESPORTIU	430.000,00	
		349.04	PREU PÚBLIC PISCINA J·M	7.000,00	
		349.05	UTILITZACIÓ INSTAL·LACIONS MUNC·PALS	2.000,00	
		349.06	PUBLICITAT ESTÀTICA I ALTRES	5.000,00	
		349.07	PUBLICITAT MITJANS COMUNICACIÓ	3.000,00	
		349.08	PREU PÚBLIC LLOGUER D'ELEMENTS, MOB·LIARI I MATERIALS MUNICIPALS	3.000,00	
		349.09	PREU PÚBLIC NETEJA SOLARS	5.000,00	
		349.10	ACTES I ESDEVEN·MENTS DELTEBRE ACTIU FESTES	103.000,00	
	349.11	ACTES I ESDEVEN·MENTS DELTEBRE ACTIU ACTUACIONS ARTÍSTIQUES	30.000,00		

		349.12	ACTES I ESDEVEN MENTS DELTEBRE ACTIU ALTRES	16.000,00
			CONTRIBUCIONS ESPECIALS	450.000,00
35	350	350.00	CONTRIBUCIONS ESPECIALS OBRES	450.000,00
	351	351.00	PER A L'ESTABLIMENT O AMPLIACIÓ DE SERVEIS	0,00
36			VENDES	0,00
	360	360.00	VENDES	0,00
38			REINTEGRAMENTS D'OPERACIONS CORRENTS	0,00
	380	380.00	REINTEGRAMENT D'AVALS	0,00
	389	389.00	ALTRES REINTEGRAMENTS D'OPERACIONS CORRENTS	0,00
			ALTRES INGRESSOS	1.448.062,05
			TOTAL 391	96.000,00
	391	391.00	MULTES	0,00
		391.10	MULTES PER INFRACCIONS URBANÍSTIQUES	0,00
		391.20	MULTES PER INFRACCIONS TRIBUTÀRIES I ANÀLOGUES	0,00
		391.21	MULTES PER INFRACCIONS DE L'ORDENANÇA DE CIRCULACIÓ	55.000,00
		391.22	ZONA COMERCIAL ESTACIONAMENT	25.000,00
		391.90	ALTRES MULTES I SANCIIONS	1.000,00
		391.91	POLICIA I BON GOVERN	15.000,00
			TOTAL 392	0,00
	392	392.00	RECÀRRECS DEL PERÍODE EXECUTIU I PER DECLARACIÓ EXTEMPORÀNIA SENSE REQUERIMENT PREVI	0,00
		392.10	RECÀRRECS PER DECLARACIÓ EXTEMPORÀNIA SENSE REQUERIMENT PREVI	0,00
		392.11	RECÀRREC EXECUTIU	0,00
		392.12	RECÀRREC DE CONSTRENYIMENT	0,00
	393	393.00	INTERESSOS DE DEMORA	80.000,00
	394	394.00	PRESTACIÓ PERSONAL	0,00
	395	395.00	PRESTACIÓ DE TRANSPORT	0,00
			TOTAL 396	998.000,00
	396	396.00	INGRESSOS PER ACTUACIONS D'URBANITZACIÓ	0,00
		396.10	CÀNON D'URBANITZACIÓ	0,00
		396.20	QUOTES URBANITZACIÓ POLÍGON	998.000,00
			TOTAL 397	0,00
	397	397.00	APROFITAMENTS URBANÍSTICS	0,00
		397.10	CÀNON PER APROFITAMENTS URBANÍSTICS	0,00
		397.20	ALTRES INGRESSOS PER APROFITAMENTS URBANÍSTICS	0,00
	398	398.00	INDEMINITZACIONS D'ASSEGURANCES DE NO VIDA	0,00
			TOTAL 399	274.062,05
	399	399.00	ALTRES INGRESSOS DIVERSOS	0,00
		399.01	ALTRES INGRESSOS DIVERSOS	0,00
		399.02	INGRESSOS SIG	68.062,05
		399.03	RECURSOS EVENTUALS	0,00
		399.04	ALTRES INGRESSOS DIVERSOS	0,00
		399.05	ALTRES INGRESSOS	16.000,00
		399.06	ACTES I ESDEVEN MENTS DELTEBRE PROJECCIÓ	65.000,00
		399.07	EXECUCIONS SUBSIDIÀR ES GESTIÓ TERRITORIAL	100.000,00
		399.08	EXECUCIONS SUBSIDIÀR ES IMATGE DE POBLE	25.000,00
			CAPÍTOL 4 TRANSFERÈNCIES CORRENTS	2.871.669,00
40			DE L'ADMINISTRACIÓ GENERAL DE L'ENTITAT LOCAL	0,00
	400	400.00	DE L'ADMINISTRACIÓ GENERAL DE L'ENTITAT LOCAL	0,00
41			D'ORGANISMES AUTÒNOMS DE L'ENTITAT LOCAL	0,00
	410	410.00	D'ORGANISMES AUTÒNOMS DE L'ENTITAT LOCAL	0,00
			DE L'ADMINISTRACIÓ DE L'ESTAT	2.490.000,00
			TOTAL 420	2.450.000,00
	420	420.00	DE L'ADMINISTRACIÓ GENERAL DEL'ESTAT	2.419.000,00
		420.10	PARTICIPACIÓ EN ELS TRIBUTS DE L'ESTAT	0,00
		420.20	FONS COMPLEMENTARI DE FINANÇAMENT	0,00
		420.30	COMPENSACIÓ PER BENEFICIS FISCALS	31.000,00
		420.90	ALTRES TRANSFERÈNCIES CORRENTS DE L'ADMINISTRACIÓ GENERAL DE L'ESTAT	0,00
			TOTAL 421	0,00
	421	421.00	D'ORGANISMES AUTÒNOMS I AGÈNCIES ESTATALS	0,00
		421.10	DEL SERVEI PÚBLIC D'OcupACIÓ ESTATAL	0,00
		421.90	D'ALTRES ORGANISMES AUTÒNOMS I AGÈNCIES ESTATALS	0,00
	422	422.00	DE FUNDACIONS ESTATALS	0,00
			TOTAL 423	40.000,00
	423	423.00	DE SOCIETATS MERCANTILS ESTATALS, ENTITATS PÚBLIQUES EMPRESARIALS I ALTRES ORGANISMES PÚBLICS	0,00
		423.10	DE LOTERIES I APOSTES DE L'ESTAT	0,00
		423.90	APORTACIÓ CONVENIS ENS PÚBLIC COMUNITAT	40.000,00
43			DE LA SEGURETAT SOCIAL	0,00
	430	430.00	DE LA SEGURETAT SOCIAL	0,00
44			D'ENS PÚBLICS I SOCIETATS MERCANTILS DE L'ENTITAT LOCAL	0,00
	440	440.00	APORTACIÓ CONVENI ENS PÚBLIC COMUNITAT	0,00
	441	441.00	DE SOCIETATS MERCANTILS	0,00
			DE COMUNITATS AUTÒNOMES	222.000,00
			TOTAL 450	222.000,00
	450	450.00	DE L'ADMINISTRACIÓ GENERAL DE LES COMUNITATS AUTÒNOMES	0,00
		450.01	FONS DE COOPERACIÓ LOCAL DE CATALUNYA	155.000,00
		450.02	ALTRES TRANSFERÈNCIES INCONDICIONADES	0,00
		450.03	TRANSFERÈNCIES CORRENTS EN COMPLIMENT DE CONVENIS SUBSCRITS AMB LA CCAA EN MATÈRIA DE SERVEIS SOCIALS I POLÍTQUES D'IGUALTAT	0,00
		450.04	SUBV. GENERALITAT CENTRE DE DIA	0,00
		450.05	SUBVENCIO GENERALITAT JUTJAT DE PAU	5.000,00
		450.06	SUBVENCIO GENERALITAT SOC	1.000,00
		450.07	SUBV. GENERALITAT LLAR D'INFANTS	0,00
		450.08	ALTRES TRANSF. CCAA	0,00
		450.09	TRANSFERÈNCIES CORRENTS EN COMPLIMENT DE CONVENIS SUBSCRITS AMB LA CCAA EN MATÈRIA D'EDUCACIÓ	0,00
		450.10	TRANSF. CORRENTS EN COMPLIMENT CONVENIS SUBSCRITS AMB LA C.A.	0,00
		450.11	TRANSFERÈNCIES CORRENTS EN COMPLIMENT DE CONVENIS SUBSCRITS AMB LA CCAA EN MATÈRIA D'OcupACIÓ I DESENVOLUPAMENT LOCAL (1)	0,00
		450.12	ALTRES TRANSFERÈNCIES CORRENTS EN COMPLIMENT DE CONVENIS SUBSCRITS AMB LA CCAA	0,00
		450.13	SUBVENCIO GENERALITAT CULTURA, ENSENYAMENT, PEE	11.000,00
		450.14	SUBVENCIO ACCIÓ DEFENSA TERRITORI	50.000,00
	451	451.00	DELS ORGANISMES AUTÒNOMS I AGÈNCIES DE LES CCAA	0,00
	452	452.00	DE FUNDACIONS DE LES CCAA	0,00
	453	453.00	DE SOCIETATS MERCANTILS, ENTITATS PÚBLIQUES EMPRESARIALS I ALTRES ORGANISMES PÚBLICS DEPENDENTS DE LES CCAA	0,00
			D'ENTITATS LOCALS	150.169,00
			TOTAL 461	114.750,00
			DE DIPUTACIONS, CONSELLS I CABILDOS	

4

46	461	461.00	DE LA DIPUTACIÓ DE TARRAGONA: SUBV. INTERESSOS PRÉSTECES	0,00	
		461.01	DIPUTACIÓ DE TARRAGONA. SUBVENCIONS DIVERSES CULTURA	10.000,00	
		461.02	DE LA DIPUTACIÓ DE TARRAGONA: PER DOMÈSTICS	0,00	
		461.03	DIPUTACIÓ DE TARRAGONA SUBVENCIO ENSENYAMENT ESCOLA BRESSOL	43.750,00	
		461.04	DIPUTACIÓ DE TARRAGONA SUBVENCIO VIG LANCIA PLATGES	19.000,00	
		461.05	DIPUTACIÓ DE TARRAGONA. APORTACIÓ BASE	0,00	
		461.06	DIPUTACIÓ DE TARRAGONA. CULTURA. ESCOLA MUNIC PAL DE MÚSICA	12.000,00	
		461.07	DE LA DIPUTACIÓ DE TARRAGONA (8)	0,00	
		461.08	DIPUTACIÓ DE TARRAGONA. SUBVENCIO DELTEBRE DANSA	15.000,00	
		461.10	DIPUTACIÓ DE TARRAGONA. DELTAFIRA	5.000,00	
		461.11	DIPUTACIÓ DE TARRAGONA. ACTES #DELTEBREPROJECCIÓ	10.000,00	
	462	TOTAL 462	D'AJUNTAMENTS	0,00	
		462.00	D'AJUNTAMENTS (1)	0,00	
		462.01	D'AJUNTAMENTS (2)	0,00	
		462.02	D'AJUNTAMENTS (3)	0,00	
		462.03	ALTRES D'AJUNTAMENTS	0,00	
		463	463.00	MANCOMUNITAT INTERMUNICIPAL DELTATRES	10.419,00
		464	464.00	D'ÀREES METROPOLITANES	0,00
		TOTAL 465	DE COMARQUES	21.000,00	
		465	465.00	CONSELL COMARCAL DEL BAIX EBRE. ESCOLA MUNIC PAL DE MÚSICA	6.000,00
			465.01	DE COMARQUES (2)	0,00
			465.02	DE COMARQUES (3)	0,00
	465.03		ALTRES SUBVENCIONS CULTURA	15.000,00	
	465.04		ALTRES DE COMARQUES	0,00	
	466	TOTAL 466	D'ALTRES ENTITATS QUE AGRUPIN MUNICIPIS	0,00	
		466.00	D'ALTRES ENTITATS QUE AGRUP N MUNICIPIS (1)	0,00	
		466.01	D'ALTRES ENTITATS QUE AGRUP N MUNICIPIS (2)	0,00	
		466.02	ALTRES D'ALTRES ENTITATS QUE AGRUP N MUNIC PIS	0,00	
	467	TOTAL 467	DE CONSORCIS	4.000,00	
		467.00	CONSORCI AIGÜES DE TARRAGONA. FESTES DE L'ARRÓS	4.000,00	
		467.01	DE CONSORCIS (2)	0,00	
		467.02	ALTRES DE CONSORCIS	0,00	
	468	TOTAL 468	D'ENTITATS LOCALS MENORS	0,00	
		468.00	D'ENTITATS MENORS (1)	0,00	
		468.01	D'ENTITATS MENORS (2)	0,00	
		468.02	ALTRES D'ENTITATS MENORS (3)	0,00	
	47	D'EMPRESSES PRIVADES			3.500,00
		TOTAL 470	D'EMPRESSES PRIVADES	3.500,00	
		470.00	EMPRESA (1)	0,00	
		470.01	EMPRESA (2)	0,00	
		470.02	APORTACIÓ EMPRESA PRIVADA ENLLUMENAT	3.500,00	
	48	DE FAMÍLIES I INSTITUCIONS SENSE ÀNIM DE LUCRE			6.000,00
		TOTAL 480	DE LES FAMÍLIES I INSTITUCIONS SENSE ÀNIM DE LUCRE	6.000,00	
		480.00	FUNDACIÓ BANCARIA "LA CAIXA"	6.000,00	
		480.01	DE FAMÍLIES I INSTITUCIONS SENSE ÀNIM DE LUCRE (2)	0,00	
		480.02	DE FAMÍLIES I INSTITUCIONS SENSE ÀNIM DE LUCRE (3)	0,00	
480.03		DE FAMÍLIES I INSTITUCIONS SENSE ÀNIM DE LUCRE (4)	0,00		
49	480.04	ALTRES DE FAMÍLIES I INSTITUCIONS SENSE ÀNIM DE LUCRE	0,00		
	DE L'EXTERIOR			0,00	
	490	490.00	DEL FONS SOCIAL EUROPEU	0,00	
	491	491.00	DEL FONS DE DESENVOLUPAMENT REGIONAL	0,00	
	492	492.00	DEL FONS DE COHESIÓ	0,00	
	493	493.00	DEL FONS EUROPEU AGRÍCOLA DE GARANTIA (FEAGA)	0,00	
	494	494.00	DEL FONS EUROPEU AGRÍCOLA DE DESENVOLUPAMENT RURAL (FEADER)	0,00	
	495	495.00	DEL FEOGA - ORIENTACIÓ	0,00	
	496	496.00	DEL FONS EUROPEU DE LA PESCA (FEP)	0,00	
	497	497.00	ALTRES TRANSFERÈNCIES DE LA UNIÓ EUROPEA	0,00	
	499	499.00	ALTRES TRANSFERÈNCIES DE L'EXTERIOR, EXCLOENT LA UNIÓ EUROPEA	0,00	

CAPÍTOLS 5 INGRESSOS PATRIMONIALS

387.375,00

50	INTERESSOS DE TÍTOLS I VALORS			0,00	
	500	500.00	DE L'ESTAT	0,00	
	501	501.00	D'ORGANISMES AUTÒNOMS I AGÈNCIES	0,00	
	504	504.00	DE SOCIETATS MERCANTILS ESTATALS, ENTITATS PÚBLIQUES EMPRESARIALS I ALTRES ORGANISMES PÚBLICS	0,00	
	505	505.00	DE CCAA	0,00	
	506	506.00	D'ENTITATS LOCALS	0,00	
	507	507.00	D'EMPRESSES PRIVADES	0,00	
	51	INTERESSOS DE BESTRETES I PRÉSTECES CONCEDITS			0,00
		511	511.00	D'ORGANISMES AUTÒNOMS I AGÈNCIES	0,00
		514	514.00	DE SOCIETATS MERCANTILS, ENTITATS PÚBLIQUES EMPRESARIALS I ALTRES ORGANISMES PÚBLICS	0,00
	52	518	518.00	DE FAMÍLIES I INSTITUCIONS SENSE ÀNIM DE LUCRE	0,00
		INTERESSOS DE DIPÒSITS			1.000,00
	53	520	520.00	INTERESSOS BANCARIS	1.000,00
		DIVIDENDS I PARTICIPACIÓ DE BENEFICIS			0,00
		531	531.00	D'ORGANISMES AUTÒNOMS I AGÈNCIES	0,00
		534	TOTAL 534	DE SOCIETATS MERCANTILS, ENTITATS PÚBLIQUES EMPRESARIALS I ALTRES ORGANISMES PÚBLICS	0,00
		534.00	DE SOCIETATS I ENTITATS DEPENDENTS DE LES ENTITATS LOCALS	0,00	
	54	534.10	DE SOCIETATS I ENTITATS NO DEPENDENTS DE LES ENTITATS LOCALS	0,00	
		537	537.00	D'EMPRESSES PRIVADES	0,00
		RENDES DE BÉNS IMMOBLES			13.200,00
		541	541.00	ARRENDAMENTS DE FINQUES URBANES. COPATE	3.600,00
		541.01	INGRESSOS PATRIMONIALS CENTRE ESPORTIU	9.600,00	
		542	542.00	ARRENDAMENTS DE FINQUES RÚSTIQUES	0,00
		544	544.00	CENS	0,00
	549	549.00	ALTRES RENDES DE BÉNS IMMOBLES	0,00	
	550	PRODUCTES DE CONCESSIONS I APROFITAMENTS ESPECIALS			355.000,00
		TOTAL 550	DE CONCESSIONS ADMINISTRATIVES AMB CONTRAPRESTACIÓ PERIÒDICA	355.000,00	
550.00		CONCESSIONS ADMINISTRATIVES	350.000,00		

5

55	550	550.01	EXPLOTACIÓ PUBLICITAT ESTÀTICA	5.000,00	
		550.02	DE CONCESSIONS ADM NISTRATIVES AMB CONTRAPRESTACIÓ PERIÒDICA (3)	0,00	
		550.03	DE CONCESSIONS ADM NISTRATIVES AMB CONTRAPRESTACIÓ PERIÒDICA (4)	0,00	
		550.04	DE CONCESSIONS ADM NISTRATIVES AMB CONTRAPRESTACIÓ PERIÒDICA (5)	0,00	
	551	TOTAL 551	DE CONCESSIONS ADMINISTRATIVES AMB CONTRAPRESTACIÓ NO PERIÒDICA	0,00	
		551.00	DE CONCESSIONS ADM NISTRATIVES AMB CONTRAPRESTACIÓ NO PERIÒDICA (1)	0,00	
		551.01	DE CONCESSIONS ADM NISTRATIVES AMB CONTRAPRESTACIÓ NO PERIÒDICA (2)	0,00	
		551.02	DE CONCESSIONS ADM NISTRATIVES AMB CONTRAPRESTACIÓ NO PERIÒDICA (3)	0,00	
		551.03	DE CONCESSIONS ADM NISTRATIVES AMB CONTRAPRESTACIÓ NO PERIÒDICA (4)	0,00	
		551.04	DE CONCESSIONS ADM NISTRATIVES AMB CONTRAPRESTACIÓ NO PERIÒDICA (5)	0,00	
		552	552.00	DRET DE SUPERFÍCIE AMB CONTRAPRESTACIÓ PERIÒDICA	0,00
	553	553.00	DRET DE SUPERFÍCIE AMB CONTRAPRESTACIÓ NO PERIÒDICA	0,00	
	554	TOTAL 554	APROFITAMENTS AGRÍCOLES I FORESTALS	0,00	
		554.00	PRODUCTE D'EXPLOTACIONS FORESTALS	0,00	
		554.10	FONS DE MILLORA DE MUNTANYES	0,00	
555	555.00	APROFITAMENTS ESPECIALS AMB CONTRAPRESTACIÓ	0,00		
559	559.00	ALTRES CONCESSIONS I APROFITAMENTS ALTRES INGRESSOS PATRIMONIALS	0,00		
59			ALTRES INGRESSOS PATRIMONIALS	18.175,00	
	591	591.00	BENEFICIS PER LA REALITZACIÓ D'INVERSIONS FINANCERES	0,00	
	592	592.00	INGRESSOS PER OPERACIONS D'INTERCANVI FINANCER	0,00	
	599	599.00	ALTRES INGRESSOS PATRIMONIALS (BASE, CDIAP, ABERTIS conveni deixalleria, entitats...)	18.175,00	
CAPÍTOL 6 ALIENACIÓ D'INVERSIONS REALS				106.000,00	
6	60		DE TERRENYS	106.000,00	
		600	600.00	VENDA DE SOLARS	0,00
		601	601.00	VENDA DE FINQUES RÚSTIQUES	0,00
		602	602.00	PARCEL LES SOBRANTS DE LA VIA PÚBLICA	0,00
		603	603.00	PATRIMONI PÚBLIC DEL SÒL	0,00
	609	609.00	PROMOCIÓ SÒL DINAMITZACIÓ ECONÒMICA	106.000,00	
	61			DE LA RESTA D'INVERSIONS REALS	0,00
		611	611.00	D'INVERSIONS DE CARÀCTER IMMATERIAL	0,00
		612	612.00	D'OBJECTES VALUOSOS	0,00
	68			D'ALTRES INVERSIONS REALS	0,00
			REINTEGRAMENTS PER OPERACIONS DE CAPITAL	0,00	
	680	680.00	D'EXERCICIS TANCATS	0,00	
CAPÍTOLS 7 TRANSFERÈNCIES DE CAPITAL				1.237.278,16	
7	70		DE L'ADMINISTRACIÓ GENERAL DE L'ENTITAT LOCAL	0,00	
		700	700.00	DE L'ADMINISTRACIÓ GENERAL DE L'ENTITAT LOCAL	
	71		D'ORGANISMES AUTÒNOMS DE L'ENTITAT LOCAL	0,00	
		710	710.00	D'ORGANISMES AUTÒNOMS DE L'ENTITAT LOCAL	0,00
	72			DE L'ADMINISTRACIÓ DE L'ESTAT	221.819,00
			TOTAL 720		221.819,00
		720	720.00	ESTAT SUBVENCIÓ SOTERRAMENT PRESTAMO	21.819,00
			720.01	ESTAT SUBVENCIÓ AIGUATS	200.000,00
		721	TOTAL 721	D'ORGANISMES AUTÒNOMS I AGÈNCIES ESTATALS	0,00
			721.00	DEL SERVEI PÚBLIC D'OcupACIÓ ESTATAL	0,00
			721.90	D'ALTRES ORGANISMES AUTÒNOMS I AGÈNCIES ESTATALS	0,00
		722	722.00	DE FUNDACIONS ESTATALS	0,00
		723	TOTAL 723	DE SOCIETATS MERCANTILS ESTATALS, ENTITATS PÚBLIQUES EMPRESARIALS I ALTRES ORGANISMES PÚBLICS	0,00
			723.00	DE LOTER ES I APOSTES DE L'ESTAT	0,00
		723.90	D'ALTRES SOCIETATS MERCANTILS ESTATALS, ENTITATS PÚBLIQUES EMPRESARIALS I ORGANISMES PÚBLICS	0,00	
	73			DE LA SEGURETAT SOCIAL	0,00
		730	730.00	DE LA SEGURETAT SOCIAL	0,00
	74			D'ENS PÚBLICS I SOCIETATS MERCANTILS DE L'ENTITAT LOCAL	0,00
		740	740.00	D'ENS PÚBLICS	0,00
		741	741.00	DE SOCIETATS MERCANTILS	0,00
	75			DE COMUNITATS AUTÒNOMES	713.030,16
			TOTAL 750	DE L'ADMINISTRACIÓ GENERAL DE LES COMUNITATS AUTÒNOMES	713.030,16
		750	750.00	SUBVENCIONS AFECTADES A L'AMORTITZACIÓ DE PRÉSTECOS I OPERACIONS FINANCERES (1)	0,00
			750.01	SUBVENCIONS AFECTADES A L'AMORTITZACIÓ DE PRÉSTECOS I OPERACIONS FINANCERES (2)	0,00
			750.02	TRANSFERÈNC ES DE CAPITAL EN COMPL ENT DE CONVENIS SUBSCRITS AMB LA COMUNITAT AUTÒNOMA EN MATÈRIA DE SERVEIS SOCIALS I POLÍTIQUES D'IGUALTAT	0,00
			750.30	TRANSFERÈNC ES DE CAPITAL EN COMPL ENT DE CONVENIS SUBSCRITS AMB LA COMUNITAT AUTÒNOMA EN MATÈRIA DE D'EDUCACIÓ	0,00
			750.50	TRANSFERÈNC ES DE CAPITAL EN COMPL ENT DE CONVENIS SUBSCRITS AMB LA COMUNITAT AUTÒNOMA EN MATÈRIA DE D'OcupACIÓ I DESENVOLUPAMENT LOCAL	0,00
			750.60	ALTRES TRANSFERÈNC ES DE CAPITAL EN COMPL ENT DE L'ADM NISTRACIÓ GENERAL DE LA COMUNITAT AUTÒNOMA	0,00
			750.80	ALTRES TRANSF.DE CAPITAL DE L'ADMINISTRACIÓ GENERAL DE LA CCAA.SUBV. NSTAL LACIONS ESPORTIVES	50.000,00
			750.81	GENERALITAT DE CATALUNYA .SUBVENCIÓ ENLLUMENAT ENFOCAMENT TURÍSTIC	391.530,40
			750.82	GENERALITAT. SUBVENCIÓ PUOSC	201.499,76
			750.83	GENERALITAT GALLCE SUBVENCIÓ EMBARCADOR FLUVIAL	0,00
			750.84	GENERALITAT. SUBVENCIÓ ÀRIDS	30.000,00
			750.85	GENERALITAT. SUBVENCIÓ EQU PAMENTS ENFOCAMENT TURISTIC	40.000,00
			750.86	GENERALITAT GALLCE SUBVENCIÓ PAVELLÓ FLUVIAL	0,00
750.87			POUSC (7)	0,00	
750.88			POUSC (8)	0,00	
750.89			POUSC (9)	0,00	
751			751.00	D'ORGANISMES AUTÒNOMS I AGÈNCIES DE LES COMUNITATS AUTÒNOMES	0,00
752			752.00	DE FUNDACIONS DE LES CCAA	0,00
753		753.00	DE SOCIETATS MERCANTILS, ENTITATS PÚBLIQUES EMPRESARIALS I ALTRES ORGANISMES PÚBLICS DEPENDENTS DE LES CCAA	0,00	
			D'ENTITATS LOCALS	302.429,00	
		TOTAL 760	DE DIPUTACIONS, CONSELLS I CABILDOS	282.429,00	
	761.00	DIPUTACIÓ DE TARRAGONA PAM 2019	119.286,00		
	761.01	DIPUTACIÓ DE TARRAGONA PAM 2020	143.143,00		
	761.02	DIPUTACIÓ DE TARRAGONA. SUBVENCIÓ PEXI	0,00		

76	761	761.03	DIPUTACIÓ DE TARRAGONA SUBVENCIÓ PART FLUVIAL	0,00	
		761.04		0,00	
		761.05	DIPUTACIÓ DE TARRAGONA. ADEQUACIÓ MERCATS MUNIC PALS	0,00	
		761.06		0,00	
		761.07		0,00	
		761.08	DIPUTACIÓ DE TARRAGONA. ED FICIS ACCIÓ SOCIAL	0,00	
		761.09	DIPUTACIÓ DE TARRAGONA. SUBVENCIÓ ADEQUACIÓ EDIFICIS MUNIC PALS	20.000,00	
		761.10		0,00	
		761.11		0,00	
		761.12	ALTRES DE LA D PUTACIÓ DE TARRAGONA: Projecte (1)	0,00	
		761.11	ALTRES DE LA D PUTACIÓ DE TARRAGONA: Projecte (2)	0,00	
	762	TOTAL 762	D'AJUNTAMENTS	0,00	
		762.00	D'AJUNTAMENTS (1)	0,00	
		762.01	D'AJUNTAMENTS (2)	0,00	
		762.02	ALTRES D'AJUNTAMENTS	0,00	
		763	763.00	DE MANCOMUNITATS	0,00
	764	764.00	D'ÀREES METROPOLITANES	0,00	
		TOTAL 765	DE COMARQUES	20.000,00	
	765	765.00	CONSELL COMARCAL SUBVENCIÓ CAM NS	20.000,00	
		765.01	DE COMARQUES (2)	0,00	
		765.02	DE COMARQUES (3)	0,00	
		765.03	ALTRES DE COMARQUES	0,00	
	766	766.00	D'ALTRES ENTITATS QUE AGRUPIN MUNICIPIS	0,00	
	767	767.00	DE CONSORCIS	0,00	
	768	768.00	D'ENTITATS LOCALS MENORS	0,00	
	77			D'EMPRESSES PRIVADES	0,00
		770	770.00	APORTACIONS EMPRESA PRIVADA	0,00
	78			DE FAMÍLIES I INSTITUCIONS SENSE ÀNIM DE LUCRE	0,00
780		780.00	DE FAMÍLIES I INSTITUCIONS SENSE ÀNIM DE LUCRE	0,00	
79			DE L'EXTERIOR	0,00	
	790	790.00	DEL FONS SOCIAL EUROPEU	0,00	
	791	791.00	DEL FONS DE DESENVOLUPAMENT REGIONAL	0,00	
	792	792.00	DEL FONS DE COHESIÓ	0,00	
	793	793.00	DEL FONS EUROPEU AGRÍCOLA DE GARANTIA (FEAGA)	0,00	
	794	794.00	DEL FONS EUROPEU AGRÍCOLA DE DESENVOLUPAMENT RURAL (FEADER)	0,00	
	795	795.00	DEL FEOGA-ORIENTACIÓ	0,00	
	796	796.00	DEL FONS EUROPEU DE LA PESCA (FEP)	0,00	
	797	797.00	ALTRES TRANSFERÈNCIES DE LA UNIÓ EUROPEA	0,00	
	799	799.00	ALTRES TRANSFERÈNCIES DE L'EXTERIOR, EXCLOENT LA UNIÓ EUROPEA	0,00	

CAPÍTOL 8 ACTIUS FINANCERS 65.000,00

8	80	TOTAL 800	ALIENACIÓ DE DEUTE DEL SECTOR PÚBLIC	0,00	
		800.00	ALIENACIÓ DE DEUTE DEL SECTOR PÚBLIC A CURT TERMINI	0,00	
		800.10	DE L'ESTAT	0,00	
		800.20	DE CCAA	0,00	
		800.20	D'ENTITATS LOCALS	0,00	
		801	TOTAL 801	ALIENACIÓ DE DEUTE DEL SECTOR PÚBLIC A LLARG TERMINI	0,00
			801.00	DE L'ESTAT	0,00
			801.10	DE LES COMUNITATS AUTÒNOMES	0,00
	801.20		D'ENTITATS LOCALS	0,00	
	81	810	810.00	ALIENACIÓ D'OBLIGACIONS I BONS FORA DEL SECTOR PÚBLIC A CURT TERMINI	0,00
		811	811.00	ALIENACIÓ D'OBLIGACIONS I BONS FORA DEL SECTOR PÚBLIC A LLARG TERMINI	0,00
	82			REINTEGRAMENT DEL PRÉSTECES I BESTRETES CONCEDITS AL SECTOR PÚBLIC	0,00
		820	TOTAL 820	REINTEGRAMENT DE PRÉSTECES I BESTRETES CONCEDIDES AL SECTOR PÚBLIC A CURT TERMINI	0,00
			820.00	DE L'ESTAT	0,00
			820.10	DE COMUNITATS AUTÒNOMES	0,00
			820.20	D'ENTITATS LOCALS	0,00
		821	TOAL 821	REINTEGRAMENT DE PRÉSTECES I BESTRETES CONCEDIDES AL SECTOR PÚBLIC A LLARG TERMINI	0,00
			821.00	DE L'ESTAT	0,00
			821.10	DE COMUNITATS AUTÒNOMES	0,00
	821.20		D'ENTITATS LOCALS	0,00	
	83			REINTEGRAMENTS DE PRÉSTECES DE FORA DEL SECTOR PÚBLIC	65.000,00
		830	830.00	REINTEGRAMENTS DE PRÉSTECES DE FORA DEL SECTOR PÚBLIC A CURT TERMINI	0,00
		831	831.00	BESTRETES DE PERSONAL	65.000,00
	84			DEVOLUCIÓ DE DIPÒSITS I FIANCES CONSTITUÏTS	0,00
		840	840.00	DEVOLUCIÓ DE DIPÒSITS	0,00
		841	841.00	DEVOLUCIÓ DE FIANCES	0,00
	85			ALIENACIÓ D'ACCIONS I PARTICIPACIONS DEL SECTOR PÚBLIC	0,00
		850	850.00	ALIENACIÓ D'ACCIONS I PARTICIPACIONS DEL SECTOR PÚBLIC	0,00
86			ALIENACIÓ D'ACCIONS I PARTICIPACIONS DE FORA DEL SECTOR PÚBLIC	0,00	
	860	860.00	ALIENACIÓ D'ACCIONS I PARTICIPACIONS DE FORA DEL SECTOR PÚBLIC	0,00	

CAPÍTOL 9 PASSIUS FINANCERS 1.373.152,64

9	90			EMISSIÓ DE DEUTE PÚBLIC EN EUROS	0,00
		900	900.00	EMISSIÓ DE DEUTE PÚBLIC EN EUROS A CURT TERMINI	0,00
		901	901.00	EMISSIÓ DE DEUTE PÚBLIC EN EUROS A LLARG TERMINI	0,00
	91			PRÉSTECES REBUTS EN EUROS	1.373.152,64
		910	910.00	PRÉSTECES REBUTS A CURT TERMINI D'ENS DEL SECTOR PÚBLIC	0,00
		911	911.00	PRÉSTECES REBUTS A LLARG TERMINI D'ENS DEL SECTOR PÚBLIC	0,00
		912	912.00	PRÉSTECES REBUTS A CURT TERMINI D'ENS DE FORA DEL SECTOR PÚBLIC	0,00
		913	913.00	PRÉSTECES REBUTS A LLARG TERMINI D'ENS DE FORA DEL SECTOR PÚBLIC	1.373.152,64
	92			EMISSIÓ DE DEUTE PÚBLIC EN MONEDA DIFERENT A L'EURO	0,00
		920	920.00	EMISSIÓ DE DEUTE PÚBLIC EN MONEDA DIFERENT A L'EURO A CURT TERMINI	0,00
		921	921.00	EMISSIÓ DE DEUTE PÚBLIC EN MONEDA DIFERENT A L'EURO A LLARG TERMINI	0,00
	93			PRÉSTECES REBUTS EN MONEDA DIFERENT A L'EURO	0,00
		930	930.00	PRÉSTECES REBUTS EN MONEDA DIFERENT A L'EURO A CURT TERMINI	0,00

		931	931.00	PRÉSTECES REBUTS EN MONEDA DIFERENT A L'EURO A LLARG TERMINI	0,00
				DIPÒSITS I FIANCES REBUTS	0,00
	94	940	940.00	DIPÒSITS REBUTS	0,00
		941	941.00	FIANCES REBUDES	0,00
TOTAL PRESSUPOST D'INGRESSOS					16.685.520,91

		130.00	15320	RETRIBUCIONS BÀSIQUES-#DELTEBRE TERRITORI-VIA PUBLICA	115.935,81
		130.00	15321	RETRIBUCIONS BÀSIQUES-#DELTEBRE TERRITORI-MAGATZEM MUNICIPAL	21.427,32
		130.00	15322	RETRIBUCIONS BÀSIQUES-#DELTEBRE TERRITORI-ATENCIÓ CIUTADANA	33.962,57
		130.00	15323	RETRIBUCIONS BÀSIQUES-#DELTEBRE TERRITORI-EQUIPAMENTS	54.027,60
		130.00	32300	RETRIBUCIONS BÀSIQUES-#DELTEBRE TERRITORI-ESCOLES	39.720,15
		130.00	33000	RETRIBUCIONS BÀSIQUES-#DELTEBREACTIU-GENERAL	41.994,15
		130.00	33200	RETRIBUCIONS BÀSIQUES-#DELTEBREACTIU-BIBLIOTECA	28.130,90
		130.00	34200	RETRIBUCIONS BÀSIQUES-#DELTEBREACTIU-CENTRESPORTIU	48.038,41
		130.00	43200	RETRIBUCIONS BÀSIQUES-#DELTEBREPROJECCIÓ-GENERAL	40.204,97
		130.00	92000	RETRIBUCIONS BÀSIQUES-ALCALDIA	6.633,11
		130.00	92001	RETRIBUCIONS BÀSIQUES-#DELTEBREEFICIENT-GENERAL	33.133,92
		130.00	92002	RETRIBUCIONS BÀSIQUES-#DELTEBREACTIU-EAC	16.344,18
		130.00	92003	RETRIBUCIONS BÀSIQUES-#DELTEBRE TERRITORI-NETEJA	107.311,65
		130.00	92002	RETRIBUCIONS BÀSIQUES-#DELTEBREEFICIENT-EAC	0,00
		130.01		HORES EXTRAORDINÀRIES	0,00
		130.02		ALTRES REMUNERACIONS	585.640,88
		130.02	15000	RETRIBUCIONS COMPLEMENTÀRIES-#DELTEBRE TERRITORI-GENERAL	63.331,63
		130.02	15320	RETRIBUCIONS COMPLEMENTÀRIES-#DELTEBRE TERRITORI-VIA PUBLICA	100.214,18
		130.02	15321	RETRIBUCIONS COMPLEMENTÀRIES-#DELTEBRE TERRITORI-MAGATZEM MUNICIPAL	19.025,86
		130.02	15322	RETRIBUCIONS COMPLEMENTÀRIES-#DELTEBRE TERRITORI-ATENCIÓ CIUTADANA	28.210,12
		130.02	15323	RETRIBUCIONS COMPLEMENTÀRIES-#DELTEBRE TERRITORI-EQUIPAMENTS	61.351,80
		130.02	32300	RETRIBUCIONS COMPLEMENTÀRIES-#DELTEBRE TERRITORI-ESCOLES	40.292,86
		130.02	33000	RETRIBUCIONS COMPLEMENTÀRIES-#DELTEBREACTIU	33.775,37
		130.02	33200	RETRIBUCIONS COMPLEMENTÀRIES-#DELTEBREACTIU-BIBLIOTECA	20.746,44
		130.02	34200	RETRIBUCIONS COMPLEMENTÀRIES-#DELTEBREACTIU-CENTRESPORTIU	42.513,20
		130.02	43200	RETRIBUCIONS COMPLEMENTÀRIES-#DELTEBREPROJECCIÓ-GENERAL	39.875,47
		130.02	92000	RETRIBUCIONS COMPLEMENTÀRIES-ALCALDIA	11.216,89
		130.02	92001	RETRIBUCIONS COMPLEMENTÀRIES-#DELTEBREEFICIENT-GENERAL	25.933,01
		130.02	92002	RETRIBUCIONS COMPLEMENTÀRIES-#DELTEBRE TERRITORI-EAC	14.599,69
		130.02	92003	RETRIBUCIONS COMPLEMENTÀRIES-#DELTEBRE TERRITORI-NETEJA	84.554,36
		TOTAL 131.00	-	LABORAL TEMPORAL	0,00
		131.00		Laboral temporal: Grup de Programa	0,00
		131.00		Laboral temporal: Grup de Programa	0,00
		131.00		Laboral temporal: Grup de Programa	0,00
		131.00		Laboral temporal: Grup de Programa	0,00
		131.00		Laboral temporal: Grup de Programa	0,00
		131.00		Laboral temporal: Grup de Programa	0,00
		132.00		RETRIBUCIONS EN ESPÈCIE	0,00
		137.00		CONTRIBUCIONS A PLANS I FONDS DE PENSIONS	0,00
				ALTRE PERSONAL	0,00
		143.00		ALTRE PERSONAL	0,00
		147.00		CONTRIBUCIONS A PLANS I FONDS DE PENSIONS	0,00
				INCENTIUS AL RENDIMENT	9.450,00
		150.00	92000	PRODUCTIVITAT	9.450,00
		151.00		GRATIFICACIONS	0,00
		152.00		ALTRES INCENTIUS AL RENDIMENT	0,00
		153.00		COMPLEMENT DE DEDICACIÓ ESPECIAL	0,00
				QUOTES, PRESTACIONS I DESPESES SOCIALS A CÀRREC DE L'OCUPADOR	1.016.242,65
		TOTAL 160	-	QUOTES SOCIALS	1.004.242,65
		160.00	13200	SEGURETAT SOCIAL-#DELTEBRE TERRITORI-CIUTADANIA I SEGURETAT	283.251,90
		160.00	15000	SEGURETAT SOCIAL-#DELTEBRE TERRITORI-GENERAL	84.041,97
		160.00	15320	SEGURETAT SOCIAL-#DELTEBRE TERRITORI-VIA PUBLICA	83.819,85
			15321	SEGURETAT SOCIAL-#DELTEBRE TERRITORI-MAGATZEM MUNICIPAL	9.363,09
		160.00	15322	SEGURETAT SOCIAL-#DELTEBRE TERRITORI-ATENCIÓ CIUTADANA	22.640,49
			15323	SEGURETAT SOCIAL-#DELTEBRE TERRITORI-EQUIPAMENTS	42.358,92
		160.00	32300	SEGURETAT SOCIAL-#DELTEBRE TERRITORI-ESCOLES	25.176,30
		160.00	33000	SEGURETAT SOCIAL-#DELTEBREACTIU-GENERAL	33.865,79
		160.00	33200	SEGURETAT SOCIAL-#DELTEBREACTIU-BIBLIOTECA	24.753,60
		160.00	34200	SEGURETAT SOCIAL-#DELTEBREACTIU-CENTRE ESPORTIU	29.431,12
		160.00	43200	SEGURETAT SOCIAL-#DELTEBREPROJECCIÓ-GENERAL	41.270,26
		160.00	91200	SEGURETAT SOCIAL-ORGANS DE GOVERN	70.168,20
		160.00	92000	SEGURETAT SOCIAL-ALCALDIA	22.419,21
		160.00	92001	SEGURETAT SOCIAL-#DELTEBREEFICIENT-GENERAL	114.160,11
		160.00	92002	SEGURETAT SOCIAL-#DELTEBREEFICIENT-EAC	27.646,81
		160.00	92003	SEGURETAT SOCIAL-#DELTEBRE TERRITORI-NETEJA	64.037,53
		160.08	13200	#DELTEBRE TERRITORI-SEGURETAT I ORDRE PÚBLIC-ASSISTÈNCIA MEDICOFARMACÈUTICA	2.100,00
		160.08	15000	#DELTEBRE TERRITORI-GENERAL-ASSISTÈNCIA MEDICOFARMACÈUTICA	4.000,00
		160.08	15320	#DELTEBRE TERRITORI-VIA PUBLICA-ASSISTÈNCIA MEDICOFARMACÈUTICA	4.000,00
		160.08	92001	#DELTEBREEFICIENT-GENERAL-ASSISTÈNCIA MEDICOFARMACÈUTICA	10.100,00
		160.08	92002	#DELTEBREEFICIENT-EAC-ASSISTÈNCIA MEDICOFARMACÈUTICA	4.000,00
		160.09	92000	ALTRES QUOTES	1.637,50
		TOTAL 161	-	PRESTACIONS SOCIALS	0,00
		161.03		PENSIONS EXCEPCIONALS	0,00
		161.04		INDEMNITZACIONS AL PERSONAL LABORAL PER JUBILACIONS ANTICIPADES	0,00
		161.05		PENSIONS A CÀRREC DE L'ENTITAT LOCAL	0,00
		161.07		ASSISTÈNCIA MEDICOFARMACÈUTICA A PENSIONISTES	0,00
		TOTAL 162	-	DESPESES SOCIALS DE PERSONAL	12.000,00
		162.00	22100	FORMACIÓ I PERFECCIONAMENT DEL PERSONAL	7.000,00
		162.01		ECONOMATS I MENJADORS	0,00
		162.02		TRANSPORT DE PERSONAL	0,00
		162.04	22100	PENSIONS FONDS SOCIAL FUNCIONARIS	5.000,00
		162.05		ASSEGURANCES	0,00
		162.09		ALTRES DESPESES SOCIALS	0,00
		164.00		COMPLEMENT FAMILIAR	0,00

CAPÍTOL 2: DESPESES CORRENTS EN BÉNS I SERVEIS					6.183.570,44
				ARRENDAMENTS I CÀNONS	128.040,44
		200	200.00	ARRENDAMENTS DE TERRENYS I BÉNS NATURALS	0,00
		TOTAL 202	-	ARRENDAMENTS D'EDIFICIS I ALTRES CONSTRUCCIONS	2.000,00
		202	202.00	LLOGUER I ARRENDAMENTS	2.000,00
			202.01	ARRENDAMENTS (2)	0,00
		203	203.00	ARRENDAMENTS DE MAQUINÀRIA, INSTAL·LACIONS I UTILLATGE	0,00
		TOTAL 204			42.840,44
		204	204.00	SEGURETAT I ORDRE PÚBLIC. RENTING	32.000,00
			204.00	VIES PÚBLIQUES. RENTING	10.840,44
		205	205.00	INSTAL·LACIONS ESPORTIVES	0,00
		TOTAL 206			40.000,00
		206	206.00	ADMINISTRACIÓ GENERAL-EQUIPS PROCESSOS INFORMACIÓ. RENTING	40.000,00
		TOTAL 208			0,00
		208	208.00	INST. ESPORTIVES-EQUIPS IMMOBILITZAT MATERIAL	0,00
			208.00	ENFOCAMENT TURÍSTIC RENTINGS	0,00
		TOTAL 209			43.200,00
		209	209.00	ALTRES ACTUACIONS RELACIONADES AMB MEDI AMBIENT-CANON AIGUA CONSUM MPAL	43.200,00

21					REPARACIONS, MANTENIMENT I CONSERVACIÓ	1.093.000,00	
		TOTAL 210.00	-		INFRAESTRUCTURES I BÉNS NATURALS	920.000,00	
	210		210.00	15320		IMATGE DE POBLE-CASC URBA	500.000,00
			210.01	15320		IMATGE DE POBLE-RIUMAR, VIES CICLOTURÍSTIQUES I PLATGES	170.000,00
			210.01	45400		IMATGE DE POBLE-CAMINS RURALS	170.000,00
			210.02	15320		IMATGE DE POBLE-DESAIGÜES	80.000,00
		TOTAL 212	-		EDIFICIS I ALTRES CONSTRUCCIONS	129.000,00	
	212		212.00	16300		CONSERVACIÓ MAGATZEM BRIGADA	2.000,00
			212.00	16500		CONSERVACIÓ ENLLUMENAT PÚBLIC	19.000,00
			212.00	23100		CONSERVACIÓ ALTRES EDIFICIS SOCIALS	10.000,00
			212.00	32300		CONSERVACIÓ EDIFICIS ENSENYAMENT	35.000,00
			212.00	33000		CONSERVACIÓ EDIFICIS CULTURALS	10.000,00
			212.00	34200		CONSERVACIÓ ESPORTS I ESBARJO	18.000,00
			212.00	43120		CONSERVACIÓ MERCATS	5.000,00
			212.00	92000		CONSERVACIÓ EDIFICIS MUNICIPALS	30.000,00
	213	213.00			MAQUINÀRIA, INSTAL·LACIONS TÈCNiques I UTILLATGE	0,00	
		TOTAL 214				19.000,00	
	214		214.00	13200		REPARACIÓ I CONSERVACIÓ DE VEHICLES I ALTRES POLICIA LOCAL	4.000,00
			214.00	15320		REPARACIÓ I CONSERVACIÓ VEHICLES VIES PÚBLIQUES	10.000,00
			214.00	16300		REPARACIÓ I CONSERVACIÓ VEHICLES ALTRES SERVEIS	5.000,00
	215	215.00			MOBILIARI	0,00	
216	216.00	92000		MANTENIMENT EQUIPS INFORMÀTICS	25.000,00		
219	219.00			ALTRE IMMOBILITZAT MATERIAL	0,00		
				MATERIAL, SUBMINISTRAMENT I ALTRES	4.940.030,00		
220		TOTAL 220	-		MATERIAL D'OFICINA	35.000,00	
		220.00	92000		ADM.GENERAL-MATERIAL OFICINA ORDINARI NO INVENTARIABLE	35.000,00	
		220.01			PREMSA, REVISTES, LLIBRES I ALTRES PUBLICACIONS	0,00	
		220.02			MATERIAL INFORMÀTIC NO INVENTARIABLE	0,00	
	TOTAL 221	-		SUBMINISTRAMENTS	558.250,00		
	TOTAL 221.00	-		ENERGIA ELÈCTRICA	491.250,00		
221		221.00	16400		SUBMINISTRAMENTS CEMENTIRI	350,00	
		221.00	16500		SUBMINISTRAMENTS BOMBAMENTS	33.600,00	
		221.00	32300		SUBMINISTRAMENTS EDUCACIÓ ENSENYAMENT	81.200,00	
		221.00	33000		SUBMINISTRAMENTS CULTURA	12.600,00	
		221.00	33200		SUBMINISTRAMENTS BIBLIOTECA	14.000,00	
		221.00	33201		ALTRES BIBLIOTECA	10.000,00	
		221.00	34200		SUBMINISTRES INSTAL·LACIONS ESPORTIVES	47.000,00	
		221.00	34201		SUBMINISTRAMENTS, MANTENIMENT I ALTRES COMPLEX ESPORTIU	230.000,00	
		221.00	43120		SUBMINISTRAMENTS MERCATS	7.500,00	
		221.00	92000		SUBMINISTRAMENTS EDIFICIS MUNICIPALS	55.000,00	
		TOTAL 221.01	-		AIGUA	36.000,00	
		221.03	13200		SUBMINISTRE CARBURANT POLICIA MUNICIPAL	11.500,00	
		221.03	15320		SUBMINISTRE CARBURANT VIES PÚBLIQUES	24.500,00	
		221.01			AIGUA: EDUCACIÓ	0,00	
		221.01			AIGUA: CULTURA	0,00	
		221.01			AIGUA: ALTRES	0,00	
		TOTAL 221.02	-		GAS	0,00	
		221.02			GAS: GENERAL	0,00	
		221.02			GAS: SANITARIS	0,00	
		221.02			GAS: ESPORTS	0,00	
		221.02			GAS: EDUCACIÓ	0,00	
		221.02			GAS: CULTURA	0,00	
		221.02			GAS: ALTRES	0,00	
		TOTAL 221.03	-		COMBUSTIBLES I CARBURANTS	0,00	
		221.03			COMBUSTIBLES I CARBURANTS: GENERAL	0,00	
		221.03			COMBUSTIBLES I CARBURANTS: SANITARIS	0,00	
		221.03			COMBUSTIBLES I CARBURANTS: ESPORTS	0,00	
	221.03			COMBUSTIBLES I CARBURANTS: EDUCACIÓ	0,00		
	221.03			COMBUSTIBLES I CARBURANTS: CULTURA	0,00		
	221.03			COMBUSTIBLES I CARBURANTS: ALTRES	0,00		
	TOTAL 221.04	-		VESTUARI	16.000,00		
	221.04	13200		VESTUARI POLICIA MUNICIPAL	9.000,00		
	221.04	16300		VESTUARI IMATGE DE POBLE	7.000,00		
	221.05			PRODUCTES ALIMENTARIS	0,00		
	221.06			PRODUCTES FARMACÈUTICS I MATERIAL SANITARI	0,00		
	TOTAL 221.10	-		PRODUCTES DE NETEJA I ACONDICIONAMENT	0,00		
	221.10			PRODUCTES DE NETEJA I ACONDICIONAMENT: GENERAL	0,00		
	221.10			PRODUCTES DE NETEJA I ACONDICIONAMENT: SANITARIS	0,00		
	221.10			PRODUCTES DE NETEJA I ACONDICIONAMENT: ESPORTS	0,00		
	221.10			PRODUCTES DE NETEJA I ACONDICIONAMENT: EDUCACIÓ	0,00		
	221.10			PRODUCTES DE NETEJA I ACONDICIONAMENT: CULTURA	0,00		
	221.10			PRODUCTES DE NETEJA I ACONDICIONAMENT: ALTRES	0,00		
	221.11			SUBMINISTRAMENTS DE RECANVIS DE MAQUINÀRIA, UTILLATGE I ELEMENTS DE TRANSPORT	0,00		
	221.12			SUBMINISTRAMENTS DE MATERIAL ELECTRÒNIC, ELÈCTRIC I DE TELECOMUNICACIONS	0,00		
	221.13			MANUTENCIÓ D'ANIMALS	0,00		
	TOTAL 221.99			ALTRES SUBMINISTRAMENTS	15.000,00		
	221.99	23100		ACCIONS INFÀNCIA I ADOLESCÈNCIA	15.000,00		
	TOTAL 222	-		COMUNICACIONS	48.400,00		
	TOTAL 222.00	-		SERVEIS DE TELECOMUNICACIONS	48.400,00		
222		222.00	33000		COMUNICACIONS CULTURA	2.400,00	
		222.00	92000		COMUNICACIONS ADM.GENERAL	45.000,00	
		222.00	92001		COMUNICACIONS JUTJAT DE PAU	1.000,00	
		222.00			SERVEIS DE TELECOMUNICACIONS: EDUCACIÓ	0,00	
		222.00			SERVEIS DE TELECOMUNICACIONS: CULTURA	0,00	
		222.00			SERVEIS DE TELECOMUNICACIONS: ALTRES	0,00	
		222.01			POSTALS	0,00	
		222.02			TELEGRÀFIQUES	0,00	
		222.03			INFORMÀTIQUES	0,00	
		222.99			ALTRES DESPESES EN COMUNICACIONS	0,00	
22							

	223	223.00		TRANSPORTS	0,00
		TOTAL 224.00		PRIMES D'ASSEGURANCES	53.000,00
	224	224.00	92000	ASSEGURANCES	53.000,00
		TOTAL 225	-	TRIBUTS	200,00
	225	225.00	17000	CONTRIBUCIÓ TERRENYS AJUNTAMENT I ALTRES	200,00
		225.01		TRIBUTS DE LES COMUNITATS AUTÒNOMES	0,00
		225.02		TRIBUTS DE LES ENTITATS LOCALS	0,00
		TOTAL 226	-	DESPESES DIVERSES	2.170.000,00
	226	226.01	91200	ORGANS DE GOVERN - PROTOCOL	14.000,00
		226.01	91201	ORGANS DE GOVERN - DESPESES REPRESENTACIÓ	9.000,00
		226.01	91203	PARTICIPACIÓ CIUTADANA	12.000,00
		226.02	33400	PUBLICACIÓ DESAIGÜE	14.000,00
		226.02	92000	ADM.GRAL- DESPESES PUBLICITAT I PROPAGANDA GENERALS	19.000,00
		226.03	92000	PUBLICACIÓ DIARIS OFICIALS	15.000,00
		226.04	92000	ADM.GRAL-DESPESA DEFENSA JURIDICA I ALTRES	110.000,00
		226.07	92000	OPOSICIONS I PROVES SELECTIVES	3.000,00
		226.09	33400	FOMENT CULTURAL	40.000,00
		226.09	33401	DELTEBRE DANSA	40.000,00
		226.09	33402	CAVALCADA	10.000,00
		226.09	34100	PROMOCIÓ ESPORTIVA	18.000,00
		226.99	15100	EXECUCIONS SUBSIDIÀRIES DINAMITZACIÓ TERRITORIAL	100.000,00
		226.99	15320	CONSELL RIUMAR	3.000,00
		226.99	15321	EXECUCIONS SUBSIDIÀRIES IMATGE DE POBLE	40.000,00
		226.99	17200	SECTOR PRIMARI I HORTS SOCIALS	4.000,00
		226.99	17201	POLÍTIQUES AMBIENTALS	8.000,00
		226.99	32400	ENSENYAMENT	14.000,00
		226.99	33400	CONSELL GENT GRAN	4.000,00
		226.99	33800	FESTES MAJORS	165.000,00
		226.99	33801	PIROMUSICAL DE L'EBRE	14.000,00
		226.99	33802	ALTRES FESTES	35.000,00
		226.99	33803	ACTUACIONS ARTÍSTIQUES	40.000,00
		226.99	33804	CARNAVAL	10.000,00
		226.99	42200	AMPLIACIÓ POLÍGON INDUSTRIAL	998.000,00
		226.99	43200	ENFOCAMENT TURÍSTIC	160.000,00
		226.99	43201	DELTA FIRA	133.000,00
		226.99	43202	FESTES DE L'ARRÓS	38.000,00
		226.99	43300	ACCIÓ COMERCIAL	20.000,00
		226.99	43900	JOVENTUT	15.000,00
		226.99	43901	CONSELL DONES I PUNT LILA	15.000,00
		226.99	49100	MITJANS COMUNICACIÓ	15.000,00
		226.99	92000	DESPESES ASSESSORIA LABORAL ADM. GENERAL	23.000,00
		226.99	92001	LOGÍSTICA I ACTES	12.000,00
		TOTAL 227	-	TREBALLS REALITZATS PER ALTRES EMPRESSES I PROFESSIONALS	2.075.180,00
	227	227.00	13300	RETIRADA VEHICLES	10.000,00
		227.00	16200	RECOLLIDA ESCOMBRARIES	596.687,74
		227.00	16400	NETEJA I ASEO CEMENTIRI	40.000,00
		227.00	34200	NETEJA I ALTRES INSTAL·LACIONS ESPORTIVES	99.000,00
		227.00	92900	ACTUACIONS I SENSIBILITZACIÓ D'ANIMALS	17.000,00
		227.01	92000	PREVENCIÓ RISCOS LABORALS	9.000,00
		227.02		VALORACIONS I PERITATGES	0,00
		227.04		CUSTÒDIA, DIPÒSIT I EMMAGATZEMATGE	0,00
		227.05		PROCESSOS ELECTORALS	0,00
		227.06	15100	ESTUDIS I TREBALLS TÈCNICS #DELTEBRE TERRITORI	60.000,00
		227.06	16500	ESTUDIS I TREBALLS TÈCNICS ENLLUMENAT PÚBLIC	3.500,00
		227.06	16501	SUBMINISTRE I SERVEI INTEGRAL ENLLUMENAT PÚBLIC	392.159,00
		227.08	93200	GESTIÓ SISTEMA TRIBUTARI-ADMINISTRACIÓ FINANCERA I DIPUTACIÓ	225.000,00
		227.99	16100	INFRAESTRUCTURA I SERVEIS - AIGUA I CONSORCI D'AIGÜES	16.500,00
		227.99	34200	GESTIÓ CENTRE ESPORTIU	336.000,00
		227.99	34201	GESTIÓ PISCINA JESÚS I MARIA	10.000,00
		227.99	41900	ACCIONS DEFENSA TERRITORI	90.000,00
		227.99	49100	DESPESES EMISSORA	0,00
		227.99	49101	DELTA CAT	73.333,26
		227.99	92000	DESPESES NOTARIA, REGISTRE, ALTRES SERVEIS PROFESSIONALS I AUDITORIA	97.000,00
				INDEMNITZACIONS PER RAÓ DEL SERVEI	22.500,00
		TOTAL 230	-	DIETES	6.000,00
	230	230.00	91200	DIETES I ALLOTJAMENT ORGANS DE GOVERN	2.000,00
		230.10		DEL PERSONAL DIRECTIU	0,00
		230.20	92000	DIETES I ALLOTJAMENT PERSONAL	4.000,00
		TOTAL 231	-	LOCOMOCIÓ	16.500,00
	231	231.00	91200	DESPLAÇAMENTS ORGANS DE GOVERN	8.000,00
		231.10		DEL PERSONAL DIRECTIU	0,00
		231.20	92000	DESPLAÇAMENTS PERSONAL	8.500,00
	233	233.00		ALTRES INDEMNITZACIONS	0,00
				DESPESES DE PUBLICACIONS	0,00
	24	240.00		DESPESES D'EDICIÓ I DISTRIBUCIÓ	0,00
				TREBALLS REALITZATS PER ADMINISTRACIONS PÚBLIQUES I ALTRES ENTITATS PÚBLIQUES	0,00
	25	250.00		TREBALLS REALITZATS PER ADMINISTRACIONS PÚBLIQUES I ALTRES ENTITATS PÚBLIQUES	0,00
				TREBALLS REALITZATS PER INSTITUCIONS SENSE FINS DE LUCRE	0,00
	26	260.00		TREBALLS REALITZATS PER INSTITUCIONS SENSE FINS DE LUCRE	0,00
				CAPÍTOL 3: DEPESES FINANCERES	60.000,00
				DE DEUTE PÚBLIC EN EUROS	0,00
	30	TOTAL 300	-	INTERESSOS	0,00
	300	300.00		INTERESSOS OPERACIONS DE TRESORERIA	0,00
		300.01		INTERESSOS PRÉSTECES	0,00
	301	301.00		DESPESES D'EMISSIÓ, MODIFICACIÓ I CANCEL·LACIÓ	0,00
	309	309.00		ALTRES DESPESES FINANCERES DE DEUTE PÚBLIC EN EUROS	0,00
				DE PRÉSTECES I ALTRES OPERACIONS FINANCERES EN EUROS	60.000,00

3	31	310	310.00	01100	INTERES PRÉSTEC LLARG TERMINI	30.000,00
			310.00	01101	INTERESSOS OPERACIONS DE TRESORERIA	20.000,00
		311	311.00	93400	DESPESES DE FORMALITZACIÓ, MODIFICACIÓ I CANCEL·LACIÓ	10.000,00
		319	319.00		ALTRES DESPESES FINANCERES DE PRÉSTEC I ALTRES OPERACIONS FINANCERES EN EUROS	0,00
	32			-	DE DEUTE PÚBLIC EN UNA MONEDA DIFERENT A L'EURO	0,00
		320	320.00		INTERESSOS	0,00
		321	321.00		DESPESES D'EMISSIÓ, MODIFICACIÓ I CANCEL·LACIÓ	0,00
		322	322.00		DIFERÈNCIES DE CANVI	0,00
		329	329.00		ALTRES DEPESES FINANCERES DE DEUTE PÚBLIC EN UNA MONEDA DIFERENT DE L'EURO	0,00
	33			-	DE PRÉSTEC I ALTRES OPERACIONS FINANCERES EN UNA MONEDA DIFERENT DE L'EURO	0,00
		330	330.00		INTERESSOS	0,00
		331	331.00		DESPESES DE FORMALITZACIÓ, MODIFICACIÓ I CANCEL·LACIÓ	0,00
		332	332.00		DIFERÈNCIES DE CANVI	0,00
		339	339.00		ALTRES DESPESES FINANCERES DE PRÉSTEC I ALTRES OPERACIONS FINANCERES EN UNA MONEDA DIFERENT DE L'EURO	0,00
	34			-	DE DIPÒSITS, FIANCES I ALTRES	0,00
		340	340.00		INTERESSOS DE DIPÒSITS	0,00
		341	341.00		INTERESSOS DE FIANCES	0,00
	35			-	INTERESSOS DE DEMORA I ALTRES DESPESES FINANCERES	0,00
		352	352.00		INTERESSOS DE PER MORA	0,00
		353	353.00		OPERACIONS D'INTERCANVI FINANCER	0,00
357		357.00		EXECUCIÓ D'AVALS	0,00	
358		358.00		INTERESSOS PER OPERACIONS D'ARRENDAMENT FINANCER (LÍISING)	0,00	
359		359.00		ALTRES DESPESES FINANCERES	0,00	
CAPÍTOL 4: TRANSFERÈNCIES CORRENTS						1.486.541,33
4	40			-	A L'ADMINISTRACIÓ GENERAL DE L'ENTITAT LOCAL	0,00
		400	400.00		A L'ADMINISTRACIÓ GENERAL DE L'ENTITAT LOCAL	
	41			-	A ORGANISMES AUTÒNOMS DE L'ENTITAT LOCAL	0,00
		401	401.00		A ORGANISMES AUTÒNOMS DE L'ENTITAT LOCAL	0,00
	42			-	A L'ADMINISTRACIÓ DE L'ESTAT	0,00
		420	420.00		A L'ADMINISTRACIÓ GENERAL DE L'ESTAT	0,00
		421	TOTAL 421	-	A ORGANISMES AUTÒNOMS I AGÈNCIES ESTATALS	0,00
			421.00		AL SERVEI PÚBLIC D'OCCUPACIÓ ESTATAL	0,00
			421.10		A ALTRES ORGANISMES AUTÒNOMS	0,00
		422	422.00		A FUNDACIONS ESTATALS	0,00
		TOTAL 423	-	A SOCIETATS MERCANTILS ESTATALS, ENTITATS PÚBLIQUES EMPRESARIALS I ALTRES ORGANISMES PÚBLICS	0,00	
		423	423.00		SUBVENCIONS PER AL FOMENT DE L'OCCUPACIÓ	0,00
			423.10		SUBVENCIONS PER A BONIFICACIÓ D'INTERESSOS I PRIMES D'ASSEGURANCES	0,00
			423.20		SUBVENCIONS PER REDUIR EL PREU A PAGAR PELS CONSUMIDORS	0,00
	423.90			ALTRES SUBVENCIONS A SOCIETATS MERCANTILS ESTATALS, ENTITATS PÚBLIQUES EMPRESARIALS I ALTRES ORGANISMES PÚBLICS	0,00	
	43			-	A LA SEURETAT SOCIAL	0,00
		430	430.00		A LA SEURETAT SOCIAL	0,00
	44			-	A ENS PÚBLICS I SOCIETATS MERCANTILS DE L'ENTITAT LOCAL	0,00
		440	440.00		SUBVENCIONS PER A FOMENT DE L'OCCUPACIÓ	0,00
		441	441.00		SUBVENCIONS PER A BONIFICACIÓ D'INTERESSOS I PRIMES D'ASSEGURANCES	0,00
		442	442.00		SUBVENCIONS PER REDUIR EL PREU A PAGAR PELS CONSUMIDORS	0,00
		449	449.00		ALTRES SUBVENCIONS A ENS PÚBLICS I SOCIETATS MERCANTILS DE L'ENTITAT LOCAL	0,00
	45			-	A COMUNITATS AUTÒNOMES	0,00
		450	450.00		A L'ADMINISTRACIÓ GENERAL DE LES COMUNITATS AUTÒNOMES	0,00
		451	451.00		A ORGANISMES AUTÒNOMS I AGÈNCIES DE LES COMUNITATS AUTÒNOMES	0,00
		452	452.00		A FUNDACIONS DE LES COMUNITATS AUTÒNOMES	0,00
		TOTAL 453	-	A SOCIETATS MERCANTILS ESTATALS, ENTITATS PÚBLIQUES EMPRESARIALS I ALTRES ORGANISMES PÚBLICS DEPENDENTS DE LES COMUNITATS AUTÒNOMES	0,00	
		453	453.00		SUBVENCIONS PER A FOMENT DE L'OCCUPACIÓ	0,00
			453.10		SUBVENCIONS PER A BONIFICACIÓ D'INTERESSOS I PRIMES D'ASSEGURANCES	0,00
	453.20			SUBVENCIONS PER REDUIR EL PREU A PAGAR PELS CONSUMIDORS	0,00	
	46			-	A ENTITATS LOCALS	821.113,33
		461	461.00		A DIPUTACIONS, CONSELLS O CABILDOS INSULARS	0,00
		462	462.00		A AJUNTAMENTS	0,00
		463	463.00	16100	ALTRES TRANSFERÈNCIES CORPORACIÓ MANCOMUNITAT	128.204,80
		464	464.00		A ÀREES METROPOLITANES	0,00
		465	465.00		A COMARQUES	0,00
		466	466.00	16200	RECOLLIDA I TRACTAMENT RESIDUS CONSELL	445.706,29
466.00			23100	ATENCIÓ PERSONES-APORTACIÓ ATENCIÓ PRIMÀRIA	83.217,79	
466.01			23100	ATENCIÓ PERSONES-APORTACIÓ AJUTS A DOMICILI	53.259,66	
466.02			23100	ATENCIÓ PERSONES-APORTACIÓ S.INFORMÀTICA ATENCIÓ DONES	5.002,62	
466.03			23100	ATENCIÓ PERSONES-BANC D'AJUDES TÈCNiques	1.566,71	
466.04	23100		ACCIÓ SOCIAL-CONVENI CONSELL SIS	33.255,46		
466.05	24100	CONSELL COMARCAL PROGRAMA TREBALL I FORMACIÓ	1.000,00			

		467	467.00	92000	LOCALRED	0,00
			467.00	94201	APORTACIÓ CONSORCI MOSQUIT	69.900,00
		468	468.00		A ENTITATS LOCALS MENORS	0,00
				-	A EMPRESES PRIVADES	68.375,00
	47		470.00		SUBVENCIONS PER AL FOMENT DE L'OCUPACIÓ	0,00
		471	471.00		SUBVENCIONS PER A BONIFICACIÓ D'INTERESSOS I PRIMES D'ASSEGURANCES	0,00
		472	472.00		SUBVENCIONS PER REDUIR EL PREU A PAGAR PELS CONSUMIDORS	0,00
		479	479.00	32300	EDUCACIÓ-APORTACIONS ECONÒMIQUES EMPRESA PRIVADA (Escola Bressol)	68.375,00
				-	A FAMÍLIES I INSTITUCIONS SENSE FINS DE LUCRE	597.053,00
			480.00	17200	CONVENI DELTAMED	0,00
			480.00	23100	AJUTS ACCIÓ SOCIAL	2.000,00
			480.00	23101	AJUTS TRIBUTS LOCALS	120.000,00
			480.00	23102	AJUTS URGÈNCIA SOCIAL	20.000,00
			480.00	23103	INCENTIUS DINAMITZACIÓ ECONÒMICA I PER LA MILLORA IMATGE	20.000,00
			480.00	23104	AJUT ESPAI PARROQUIAL	10.000,00
			480.00	31200	CONVENI CREU ROJA	96.800,00
			480.00	31201	CONVENI FECOTUR	10.000,00
			480.00	33400	CONVENI URV DONES, SALUT I EDUCACIÓ	2.500,00
			480.00	33401	CONVENI SOCIETAT MUSICAL "ESPIGA D'OR"	18.000,00
			480.00	33402	ESCOLA MUNICIPAL DE MÚSICA CONCESSIÓ	25.900,00
			480.00	33403	CONVENI CULTURA TRADICIONAL (SARDANA I JOTA)	1.500,00
			480.00	33404	CONVENI URV AULES UNIVERSITÀRIES	1.100,00
			480.00	33405	CONVENI DELTA TEATRE	2.000,00
			480.00	33406	CONVEI RONDALLA TRES CANTADORS	2.000,00
			480.00	33800	CONVENI FESTES LA CAVA	39.000,00
	48	480	480.00	33801	CONVENI XARANGUES	4.000,00
			480.00	33802	CONVENI TRIATLÓ	16.000,00
			480.00	33803	CONVENI SOCIETATS DE CAÇADORS	4.000,00
			480.00	33804	CONVENI ASSOCIACIÓ VEÏNS BARRACOT	3.000,00
			480.00	34100	CAMPS GESPA ARTIFICIAL	52.914,00
			480.00	43200	CONVENI ESTACIÓ NÀUTICA	8.000,00
			480.00	92000	ASSOCIACIONS MUNICIPALISTES	6.339,00
			480.00	92001	TEIXIT ASSOCIATIU	100.000,00
			481.00	13500	PREMIS I BEQUES PROTECCIÓ CIVIL	4.000,00
			481.00	32600	PREMIS I BEQUES ENSENYAMENT	1.500,00
			481.00	33400	PREMIS I BEQUES FOMENT CULTURAL	4.000,00
			481.00	33800	PREMIS I BEQUES FESTES	5.500,00
			481.00	34100	PREMIS I BEQUES PROMOCIÓ ESPORTIVA	3.500,00
			481.00	43200	PREMIS I BEQUES ENFOCAMENT TURÍSTIC	6.000,00
			481.00	43300	PREMIS I BEQUES ACCIÓ COMERCIAL	2.000,00
			481.00	43900	PREMIS I BEQUES JOVENTUT	1.500,00
			481.00	92000	PREMIS I BEQUES ACCIÓ PÚBLICA	4.000,00
	49			-	A L'EXTERIOR	0,00
		490	490.00		A L'EXTERIOR	0,00
CAPÍTOL 5: FONDS DE CONTINGÈNCIA I ALTRES IMPREVISTOS						81.000,00
	50	500	500.00		FONS DE CONTINGÈNCIA D'EXECUCIÓ PRESSUPOSTÀRIA. ARTICLE 31 LLEI ORGÀNICA 2/2012, DE 27 D'ABRIL, D'ESTABILITAT PRESSUPOSTÀRIA I SOSTENIBILITAT FINANCERA	81.000,00
CAPÍTOL 6: INVERSIONS REALS						4.316.430,80
				-	INVERSIÓ NOVA EN INFRAESTRUCTURES I BÉNS DESTINATS A L'ÚS GENERAL	1.896.430,80
			TOTAL 600.00		INVERSIONS TERRENYS	200.000,00
		600	600.00	15310	COMPRA TERRENYS	200.000,00
			TOTAL 609.00		ALTRES INVERSIONS NOVES EN INFRAESTRUCTURES I BÉNS DESTINATS A L'ÚS GENERAL	1.696.430,80
			609.00	15100	PLANEJAMENT I PROJECTES	80.000,00
			609.00	15321	MOBILITAT URBANA I IMATGE DE POBLE	200.000,00
			609.00	15322	SOTERRAMENT PRESTAMO	31.170,00
			609.00	16400	AMPLIACIÓ CEMENTIRI MUNICIPAL	60.000,00
			609.00	16500	ENLLUMENAT ENFOCAMENT TURÍSTIC	783.060,80
			609.00	17100	PARC FLUVIAL	85.000,00
			609.00	17101	ENTORN CENTRE JESÚS I MARIA	355.000,00
			609.00	33300	ESPAI EXPOSICIONS	25.000,00
			609.00	43200	EQUIPAMENTS ENFOCAMENT TURÍSTIC	70.000,00
			609.00	92000	CENTRE SOCIAL RIUMAR	7.200,00
			609.00			0,00
			609.00			0,00
				-	INVERSIONS DE REPOSICIÓ D'INFRAESTRUCTURES I BÉNS DESTINATS A L'ÚS GENERAL	1.895.000,00
		610	610.00		INVERSIONS EN TERRENYS	0,00
			TOTAL 619.00		ALTRES INVERSIONS DE REPOSICIÓ EN INFRAESTRUCTURES I BÉNS DESTINATS A L'ÚS GENERAL	1.895.000,00
			619.00	15320	ARRANJAMENT CARRERS	1.000.000,00

61	619	619.00	15321	ARRANJAMENT AIGUATS	200.000,00	
		619.00	16503	ENLLUMENAT PÚBLIC	250.000,00	
		619.00	23100	CENTRE SOCIAL BARRACOT	310.000,00	
		619.00	32100	MILLORA EDIFICIS ENSENYAMENT	25.000,00	
		619.00	45400	ARRANJAMENT CAMINS RURALS	110.000,00	
		619.00			0,00	
		619.00			0,00	
			-	INVERSIÓ NOVA ASSOCIADA AL FUNCIONAMENT OPERATIU DELS SERVEIS	80.000,00	
62	621	TOTAL 621	-	TERRENYS I BÉNS NATURALS	0,00	
		621.00		TERRENYS I BÉNS NATURALS (1)	0,00	
		621.01		TERRENYS I BÉNS NATURALS (2)	0,00	
	622	TOTAL 622	-	EDIFICIS I ALTRES CONSTRUCCIONS	0,00	
		622.00		EDIFICIS I ALTRES CONSTRUCCIONS (1)	0,00	
		622.01		EDIFICIS I ALTRES CONSTRUCCIONS (2)	0,00	
	623	TOTAL 623	-	MAQUINÀRIA, INSTAL·LACIONS TÈCNiques I UTILLATGE	30.000,00	
		623.00	92000	MAQUINÀRIA, INSTAL·LACIONS TÈCNiques I UTILLATGE	15.000,00	
		623.00	92001	LOGÍSTICA, TEIXIT ASSOCIATIU	15.000,00	
	624	TOTAL 624	-	ELEMENTS DE TRANSPORT	10.000,00	
		624.00	15300	ADQUISICIÓ VEHICLES	10.000,00	
		624.01		ELEMENTS DE TRANSPORT (2)	0,00	
			624.02		ELEMENTS DE TRANSPORT (3)	0,00
	625	TOTAL 625	-	MOBILIARI	9.000,00	
		625.00	92000	MOBILIARI	7.000,00	
		625.01	13200	MOBILIARI I ALTRES POLICIA LOCAL	2.000,00	
		625.02		MOBILIARI (3)	0,00	
	626	TOTAL 626	-	EQUIPS PER A PROCESSOS D'INFORMACIÓ	9.000,00	
		626.00	92000	EQUIPS PER A PROCESSOS D'INFORMACIÓ	9.000,00	
		626.01		EQUIPS PER A PROCESSOS D'INFORMACIÓ (2)	0,00	
		626.02		EQUIPS PER A PROCESSOS D'INFORMACIÓ (3)	0,00	
		626.03		EQUIPS PER A PROCESSOS D'INFORMACIÓ (4)	0,00	
	627	TOTAL 627	-	PROJECTES COMPLEXOS	0,00	
		627.00		PROJECTES COMPLEXOS (1)	0,00	
		627.01		PROJECTES COMPLEXOS (2)	0,00	
		627.02		PROJECTES COMPLEXOS (3)	0,00	
		627.03		PROJECTES COMPLEXOS (4)	0,00	
	629	TOTAL 629	-	ALTRES INVERSIONS NOVES ASSOCIADES AL FUNCIONAMENT OPERATIU DELS SERVEIS	22.000,00	
		629.00	13200	ADQUISICIÓ ARMES POLICIA LOCAL	2.000,00	
		629.00	92000	EQUIPAMENTS EDIFICIS MUNICIPALS	20.000,00	
629.01		92000	EQUIPAMENT PAVELLÓ FLUVIAL	0,00		
629.03			ALTRES INVERSIONS NOVES ASSOCIADES AL FUNCIONAMENT OPERATIU DELS SERVEIS (4)	0,00		
629.04			ALTRES INVERSIONS NOVES ASSOCIADES AL FUNCIONAMENT OPERATIU DELS SERVEIS (5)	0,00		
63			-	INVERSIÓ DE REPOSICIÓ ASSOCIADA AL FUNCIONAMENT OPERATIU DELS SERVEIS	445.000,00	
	631	TOTAL 631	-	TERRENYS I BÉNS NATURALS	0,00	
		631.00		TERRENYS I BÉNS NATURALS (1)	0,00	
		631.01		TERRENYS I BÉNS NATURALS (2)	0,00	
	632	TOTAL 632	-	EDIFICIS I ALTRES CONSTRUCCIONS	445.000,00	
		632.00	23100	ADEQUACIÓ EDIFICIS SOCIALS	0,00	
		632.00	34200	ADEQUACIÓ CENTRE ESPORTIU	350.000,00	
		632.00	43120	ADEQUACIÓ MERCATS MUNICIPALS	15.000,00	
		632.00	92000	ADEQUACIÓ EDIFICIS MUNICIPALS	80.000,00	
		632.04		EDIFICIS I ALTRES CONSTRUCCIONS (5)	0,00	
	633	TOTAL 633	-	MAQUINÀRIA, INSTAL·LACIONS TÈCNiques I UTILLATGE	0,00	
		633.00		MAQUINÀRIA, INSTAL·LACIONS TÈCNiques I UTILLATGE (1)	0,00	
		633.01		MAQUINÀRIA, INSTAL·LACIONS TÈCNiques I UTILLATGE (2)	0,00	
	634	TOTAL 634	-	ELEMENTS DE TRANSPORT	0,00	
		634.00		ELEMENTS DE TRANSPORT (1)	0,00	
		634.01		ELEMENTS DE TRANSPORT (2)	0,00	
	635	TOTAL 635	-	MOBILIARI	0,00	
		635.00		MOBILIARI (1)	0,00	
		635.01		MOBILIARI (2)	0,00	
	636	TOTAL 636	-	EQUIPS PER A PROCESSOS D'INFORMACIÓ	0,00	
		636.00		EQUIPS PER A PROCESSOS D'INFORMACIÓ (1)	0,00	
		636.01		EQUIPS PER A PROCESSOS D'INFORMACIÓ (2)	0,00	
	637	TOTAL 637	-	PROJECTES COMPLEXOS	0,00	
		637.00		PROJECTES COMPLEXOS (1)	0,00	
		637.01		PROJECTES COMPLEXOS (2)	0,00	
	639	TOTAL 639	-	ALTRES INVERSIONS DE REPOSICIÓ ASSOCIADES AL FUNCIONAMENT OPERATIU DELS SERVEIS	0,00	
		639.00		ALTRES INVERSIONS NOVES ASSOCIADES AL FUNCIONAMENT OPERATIU DELS SERVEIS (1)	0,00	
639.01			ALTRES INVERSIONS NOVES ASSOCIADES AL FUNCIONAMENT OPERATIU DELS SERVEIS (2)	0,00		

64			-	DESPESES EN INVERSIONS DE CARÀCTER IMMATERIAL	0,00
	640	640.00		DESPESES EN INVERSIONS DE CARÀCTER IMMATERIAL	0,00
	641	641.00		DESPESES EN APLICACIONS INFORMÀTIQUES	0,00
	648	648.00		QUOTES NETES D'INTERESSOS PER OPERACIONS D'ARRENDAMENT FINANCER (LEASING)	0,00
65			-	INVERSIONS GESTIONADES PER ALTRES ENS PÚBLICS	0,00
	650	650.00		DESPESES EN INVERSIONS GESTIONADES PER A ALTRES ENS PÚBLICS	0,00
68			-	DESPESES EN INVERSIONS DE BÉNS PATRIMONIALS	0,00
	681	681.00		TERRENYS I BÉNS NATURALS	0,00
	682	682.00		EDIFICIS I ALTRES CONSTRUCCIONS	0,00
	689	689.00		ALTRES DESPESES EN INVERSIONS DE BÉNS PATRIMONIALS	0,00
690			-	INVERSIONS EN BÉNS COMUNALS	0,00
	690	690.00		TERRENYS I BÉNS NATURALS	0,00
	692	692.00		INVERSIÓ EN INFRAESTRUCTURES	0,00

CAPÍTOL 7: TRANSFERÈNCIES DE CAPITAL					0,00	
70			-	A L'ADMINISTRACIÓ GENERAL DE L'ENTITAT LOCAL	0,00	
	700	700.00		A L'ADMINISTRACIÓ GENERAL DE L'ENTITAT LOCAL	0,00	
71			-	A ORGANISMES AUTÒNOMS DE L'ENTITAT LOCAL	0,00	
	710	710.00		A ORGANISMES AUTÒNOMS DE L'ENTITAT LOCAL	0,00	
72			-	A L'ADMINISTRACIÓ DE L'ESTAT	0,00	
	720	720.00		A L'ADMINISTRACIÓ GENERAL DE L'ESTAT	0,00	
	721	TOTAL 721		-	A ORGANISMES AUTÒNOMS I AGÈNCIES	0,00
			721.00		AL SERVEI PÚBLIC D'OCCUPACIÓ ESTATAL	0,00
			721.09		A ALTRES ORGANISMES AUTÒNOMS	0,00
	722	722.00		A FUNDACIONS ESTATALS	0,00	
	723	723.00		A SOCIETATS MERCANTILS ESTATALS, ENTITATS PÚBLIQUES EMPRESARIALS I ALTRES ORGANISMES PÚBLICS	0,00	
73			-	A LA SEGURETAT SOCIAL	0,00	
	730	730.00		A LA SEGURETAT SOCIAL	0,00	
74			-	A ENS PÚBLICS I SOCIETATS MERCANTILS DE L'ENTITAT LOCAL	0,00	
	740	740.00		A ENS PÚBLICS I SOCIETATS MERCANTILS DE L'ENTITAT LOCAL	0,00	
75			-	A COMUNITATS AUTÒNOMES	0,00	
	750	750.00		A L'ADMINISTRACIÓ GENERAL DE LES COMUNITATS AUTÒNOMES	0,00	
	751	751.00		A ORGANISMES AUTÒNOMS I AGÈNCIES DE LES COMUNITATS AUTÒNOMES	0,00	
	752	752.00		A FUNDACIONS DE LES COMUNITATS AUTÒNOMES	0,00	
	753	753.00		A SOCIETATS MERCANTILS, ENTITATS PÚBLIQUES EMPRESARIALS I ALTRES ORGANISMES PÚBLICS DEPENDENTS DE LES COMUNITATS AUTÒNOMES	0,00	
76			-	A ENTITATS LOCALS	0,00	
	761	761.00		A DIPUTACIONS, CONSELLS O CABILDOS INSULARS	0,00	
	762	762.00		A AJUNTAMENTS	0,00	
	763	763.00		A MANCOMUNITATS	0,00	
	764	764.00		A ÀREES METROPOLITANES	0,00	
	765	765.00		A COMARQUES	0,00	
	766	766.00		A ENTITATS QUE AGRUPIN MUNICIPIS	0,00	
	767	767.00		A CONSORCIS	0,00	
	768	768.00		A ENTITATS LOCALS MENORS	0,00	
77			-	A EMPRESES PRIVADES	0,00	
	770	770.00		A EMPRESES PRIVADES	0,00	
78			-	A FAMÍLIES I INSTITUCIONS SENSE FINS DE LUCRE	0,00	
	780	780.00		A FAMÍLIES I INSTITUCIONS SENSE FINS DE LUCRE	0,00	
79			-	A L'EXTERIOR	0,00	
	790	790.00		A L'EXTERIOR	0,00	

CAPÍTOL 8: ACTIUS FINANCERS					65.000,00	
80			-	ADQUISICIÓ DE DEUTE DEL SECTOR PÚBLIC	0,00	
	800	TOTAL 800	-	ADQUISICIÓ DE DEUTE DEL SECTOR PÚBLIC A CURT TERMINI	0,00	
			800.00		A L'ESTAT	0,00
			800.10		A COMUNITATS AUTÒNOMES	0,00
			800.20		A ENTITATS LOCALS	0,00
			800.90		A ALTRES SUBSECTORS	0,00
	801	TOTAL 801	-	ADQUISICIÓ DE DEUTE DEL SECTOR PÚBLIC A LLARG TERMINI	0,00	
			801.00		A L'ESTAT	0,00
			801.10		A COMUNITATS AUTÒNOMES	0,00
			801.20		A ENTITATS LOCALS	0,00
		801.90		A ALTRES SUBSECTORS	0,00	
81			-	ADQUISICIÓ D'OBLIGACIONS I BONS FORA DEL SECTOR PÚBLIC	0,00	
	810	810.00		ADQUISICIÓ D'OBLIGACIONS I BONS FORA DEL SECTOR PÚBLIC A CURT TERMINI DESENVOLUPAMENT PER SECTORS	0,00	
	811	811.00		ADQUISICIÓ D'OBLIGACIONS I BONS FORA DEL SECTOR PÚBLIC A LLARG TERMINI DESENVOLUPAMENT PER SECTORS	0,00	
82			-	CONCESSIÓ DE PRÉSTECES AL SECTOR PÚBLIC	0,00	
	820	TOTAL 820	-	PRÉSTECES A CURT TERMINI	0,00	
			820.00		A L'ESTAT	0,00
			820.10		A COMUNITATS AUTÒNOMES	0,00
			820.20		A ENTITATS LOCALS	0,00
			820.90		A ALTRES SUBSECTORS	0,00
	TOTAL 821	-	PRÉSTECES A LLARG TERMINI	0,00		

8	821	821.00		A L'ESTAT	0,00		
		821.10		A COMUNITATS AUTÒNOMES	0,00		
		821.20		A ENTITATS LOCALS	0,00		
		821.90		A ALTRES SUBSECTORS	0,00		
	83			-	CONCESSIÓ DE PRÉSTECES FORA DEL SECTOR PÚBLIC	65.000,00	
		830	830.00		PRÉSTECES A CURT TERMINI. DESENVOLUPAMENT PER SECTORS	0,00	
		831	831.00	22100	BESTRETES FUNCIONARIS PERSONAL	65.000,00	
	84			-	CONSTITUCIÓ DE DIPÒSITS I FIANCES	0,00	
		840	TOTAL 840	-	DIPÒSITS	0,00	
			840.00		A CURT TERMINI	0,00	
			840.10		A LLARG TERMINI	0,00	
		841	TOTAL 841	-	FIANCES	0,00	
			841.00		A CURT TERMNI	0,00	
	841.10			A LLARG TERMINI	0,00		
	85			-	ADQUISICIÓ D'ACCIONS I PARTICIPACIONS DEL SECTOR PÚBLIC	0,00	
		850	TOTAL 850	-	ADQUISICIÓ D'ACCIONS I PARTICIPACIONS DEL SECTOR PÚBLIC	0,00	
			850.10		ASQUISICIÓ D'ACCIONS I PARTICIPACIONS PER COMPENSAR PÈRDUES	0,00	
			850.20		ASQUISICIÓ D'ACCIONS I PARTICIPACIONS PER FINANÇAR INVERSIONS NO RENDIBLES	0,00	
	850.90			RESTA D'ADQUISICIONS D'ACCIONS DINS DELS SECTOR PÚBLIC	0,00		
	86			-	ADQUISICIÓ D'ACCIONS I PARTICIPACIONS FORA DEL SECTOR PÚBLIC	0,00	
		860	TOTAL 860	-	ADQUISICIÓ D'ACCIONS I PARTICIPACIONS FORA DEL SECTOR PÚBLIC	0,00	
			860.10		D'EMPRESES NACIONALS	0,00	
			860.20		D'EMPRESES DE LA UNIÓ EUROPEA	0,00	
	860.90			D'ALTRES EMPRESES	0,00		
	87			-	APORTACIONS PATRIMONIALS	0,00	
		870	870.00		APORTACIONS A FUNDACIONS	0,00	
		871	871.00		APORTACIONS A CONSORCIS	0,00	
872		TOTAL 872	-	APORTACIONS A ALTRES ENS	0,00		
		872.10		APORTACIONS PER COMPENSAR PÈRDUES	0,00		
	872.20		APORTACIONS PER FINANÇAR INVERSIONS NO RENDIBLES	0,00			
			872.90		RESTA D'APORTACIONS	0,00	
CAPÍTOL 9: PASSIUS FINANCERS					275.000,00		
9	91		-	AMORTITZACIÓ DE PRÉSTECES I OPERACIONS AMB EUROS	275.000,00		
				TOTAL 913	-	AMORTITZACIÓ DE PRÉSTECES A LLARG TERMINI D'ENS DE FORA DEL SECTOR PÚBLIC	275.000,00
		913	913.00	01100	AMORTITZACIÓ PRÉSTEC LLARG TERMINI	275.000,00	
			913.01		AMORTITZACIÓ DE PRÉSTECES A LLARG TERMINI D'ENS DE FORA DEL SECTOR PÚBLIC (2)	0,00	
			913.02		AMORTITZACIÓ DE PRÉSTECES A LLARG TERMINI D'ENS DE FORA DEL SECTOR PÚBLIC (3)	0,00	
			913.03		AMORTITZACIÓ DE PRÉSTECES A LLARG TERMINI D'ENS DE FORA DEL SECTOR PÚBLIC (4)	0,00	
	913.04			AMORTITZACIÓ DE PRÉSTECES A LLARG TERMINI D'ENS DE FORA DEL SECTOR PÚBLIC (5)	0,00		
	94			-	DEVOLUCIÓ DE DIPÒSITS I FIANCES	0,00	
		940	940.00		DEVOLUCIÓ DE DIPÒSITS	0,00	
		941	941.00		DEVOLUCIÓ DE FIANCES	0,00	
TOTAL PRESSUPOST DE DESPESES					16.685.520,91		



Ajuntament de
Deltebre

Informes

Ajuntament de Deltebre

INFORME 426/2019

IDENTIFICACIÓ DE L'EXPEDIENT

Expedient: Genèric Intervenció 2019

Assumpte: Expedient pressupost 2020

Sol·licitant: AJUNTAMENT DE DELTEBRE

Emplaçament: Deltebre

INFORME DE LA INTERVENCIÓ (Establert per l'article 168.4 del TRLRHL)

1. IDENTIFICACIÓ

1.1. Òrgan que l'ha sol·licitat o al qual s'adreça: president de la corporació

1.2. Caràcter: preceptiu

1.3. Títol: informe del pressupost general

1.4. Número: 426/2019

2. ANTECEDENTS

El 11/10/2019 l'Alcalde va resoldre sotmetre el pressupost general a informe de la Intervenció.

3. FONAMENTS JURÍDICS

3.1. L'article 165 del Reial decret legislatiu 2/2004, de 5 de març, pel qual s'aprova el Text refós de la Llei reguladora de les hisendes locals disposa que el pressupost complirà amb el principi d'estabilitat i contindrà per cada un dels pressupostos que l'integrin l'estat de despeses, l'estat d'ingressos i les bases d'execució. També afegeix que cadascun dels pressupostos que integren el general s'ha d'elaborar sense dèficit inicial.

3.2. L'article 166 del mateix RD relaciona els annexos que caldrà unir al pressupost general.

3.3. L'article 168 del mateix RD regula el procediment d'elaboració i aprovació inicial del pressupost.

3.4. L'article 169 del mateix RD regula la publicitat, l'aprovació definitiva i l'entrada en vigor del pressupost.

Signatura 1 de 1
Lorena Navarro Vicente
13/11/2019
INTERVENTOR

Para descargar una copia de este documento consulte la siguiente página web

Codi Segur de Validació bdea80130c804a5eaff58bbce415bb68001

Url de validació <http://riumar/absis/idi/arx/idiarxabsaweb/asp/verificadorfirma.asp>

Metadades Origen: Origen ciutadà Estat d'elaboració: Original



3.5. L'art.18.4 del RD 8/2013, de 28 de juny, de mesures urgents contra la morositat de les administracions públiques i de recolzament a entitats locals amb problemes financers, disposa que les entitats locals que no comptin en el seu pressupost amb un fons de contingència l'hauran de crear en el seu pressupost corresponent a 2014 i successius, amb una dotació mínima del 0,5 per cent de l'import de les seves despeses no financeres, i així ho hauran de constar en el seu pla d'ajust.

4. CONCLUSIÓ

4.1.- El pressupost general està integrat per:

- El de la pròpia entitat

4.2.- El pressupost general i el de cada ens s'aprova sense dèficit inicial, és a dir, amb els ingressos iguals o superiors a les despeses, d'acord amb el següent detall:

AJUNTAMENT	PRESSUPOST D'INGRESSOS		AJUNTAMENT	PRESSUPOST DE DESPESES
Capítol 1	6.468.384,06		Capítol 1	4.217.978,34
Capítol 2	100.000,00		Capítol 2	6.183.570,44
Capítol 3	4.076.662,05		Capítol 3	60.000,00
Capítol 4	2.871.669,00		Capítol 4	1.486.541,33
Capítol 5	387.375,00		Capítol 5	81.000,00
Capítol 6	106.000,00		Capítol 6	4.316.430,80
Capítol 7	1.237.278,16		Capítol 7	0,00
Capítol 8	65.000,00		Capítol 8	65.000,00
Capítol 9	1.373.152,64		Capítol 9	275.000,00
TOTAL	16.685.520,91		TOTAL	16.685.520,91

Signatura 1 de 1
 Lorena Navarro Vicente
 13/11/2019 INTERVENTOR

Para descargar una copia de este documento consulte la siguiente página web

Codi Segur de Validació bdea80130c804a5eaff58bbce415bb68001

Url de validació <http://riumar/absis/idi/arx/idiarxabsaweb/asp/verificadorfirma.asp>

Metadades Origen: Origen ciutadà Estat d'elaboració: Original



4.3. El pressupost general s'aprova anivellat, és a dir, que els ingressos corrents un cop deduïdes les previsions d'ingressos de contribucions especials i quotes urbanístiques són superiors o iguals a les despeses corrents i a la despesa del capítol 9, d'acord amb el següent detall:

1. Compliment de no dèficit pressupostari (equilibri)	0,00	Total ingressos - Total despeses
2. Compliment de l'estalvi corrent després amortitzacions	152.000,00	Ingressos cap. 1 a 5 - CCEE - QQUU - Despeses cap. 1 a 5 - cap. 9

4.4. Al pressupost general, s'hi adjunten les bases d'execució, que contenen les disposicions necessàries per a una adequada gestió pressupostària¹.

4.5. S'ha creat al pressupost de despeses, al capítol 5, l'aplicació pressupostària 929/50000 relativa al Fons de Contingència, amb una dotació de 81.000.-€ destinada a necessitats no discrecionals i no previstes. Les condicions d'ús es regulen a les Bases d'Execució del Pressupost, tenint en compte que no es disposarà d'aquesta partida fins que no sigui necessari, com seria el cas, en el supòsit de que la Llei de Pressupostos de l'Estat exercici 2020 pendent d'aprovar, estableixi un increment en quant a les retribucions de personal o passius contingents.

4.6. Al capítol 9 del pressupost de despeses es recull l'amortització dels préstecs financers destinats al mecanisme extraordinari de pagaments a proveïdors ja que, aquesta despesa no està afectada al romanent de crèdit d'afectació obligatòria, tot i que es dedueix del càlcul de superàvit de l'exercici, per determinar l'import a amortitzar o a Inversions Finançament Sostenibles.

Aquests préstecs han sigut objecte d'agrupació per acord de CDGAE de 14 de març de 2019 concretament a la mesura 3, modificant les condicions financeres de caràcter obligatori.

4.7 Observacions:

¹ Si hi ha annexos s'assenyalaran (a, b o c), segons l'article 166.1 de la Llei.

Signatura 1 de 1
 Lorena Navarro Vicente
 13/11/2019 INTERVENTOR





A judici d'aquesta intervenció, amb les bonificacions previstes a les ordenances municipals per a l'exercici 2020 minorant ingressos corrents i incrementant la despesa corrent; tot i que compleix amb el previst a la Llei orgànica 2/2012 d'estabilitat pressupostària i sostenibilitat financera, en el pressupost inicial previst de l'any 2020 es redueix l'estalvi net en vers els últims exercicis. Essent aquesta ràtio un dels indicadors de solvència de l'entitat pot suposar que, si se segueix amb aquesta tendència, de reducció dels ingressos corrents i increment de la despesa corrent, pot suposar l'incompliment d'aquest indicador, la qual cosa suposaria haver d'acudir a un Pla de Sanejament.

Informo que el pressupost general s'ha elaborat observant les prescripcions legals aplicables i conté les previsions racionals per atendre les obligacions i els drets que es preveuen liquidar durant l'exercici, per a cadascun dels pressupostos que l'integren.

Deltebre, 8 de novembre de 2019

La interventora acctal.,

M. Lorena Navarro Vicente

Signatura 1 de 1
Lorena Navarro Vicente
13/11/2019 INTERVENTOR

Para descargar una copia de este documento consulte la siguiente página web

Codi Segur de Validació bdea80130c804a5eaff58bbce415bb68001

Url de validació <http://riumar/absis/idi/arx/idiarxabsaweb/asp/verificadorfirma.asp>

Metadades Origen: Origen ciudadà Estat d'elaboració: Original



INFORME DE LA INTERVENCIÓ SOBRE EL COMPLIMENT DE L'OBJECTIU D'ESTABILITAT, OBJECTIU DEL DEUTE PÚBLIC I LA REGLA DE LA DESPESA (Establert a l'article 15.2.c/ de l'Ordre HAP/2105/2012, d'1 d'octubre, per la qual es desenvolupen les obligacions de subministrament d'informació previstes a la Llei Orgànica 2/2012, de 27 d'abril, d'Estabilitat pressupostària i sostenibilitat financera).

1. IDENTIFICACIÓ

1.1. Òrgan que l'ha sol·licitat o al qual s'adreça: Ple de la Corporació

1.2. Caràcter: preceptiu

1.3. Títol: Informe d'avaluació del compliment de l'objectiu d'estabilitat pressupostària, de l'objectiu del deute públic i de la regla de la despesa.

1.4. Número: 427/2019

1. ANTECEDENTS

El dia 11 d'octubre de 2019 l'Alcalde va resoldre sotmetre el pressupost general a informe de la Intervenció.

2. FONAMENTS JURÍDICS

Es fonamenta en la normativa reguladora del principi d'estabilitat pressupostària al sector públic local, de càlcul de la regla de despesa i de les obligacions de subministrament d'informació.

- Llei Orgànica 2/2012, de 27 d'abril, d'estabilitat pressupostària i sostenibilitat financera (LOEPSF).
- Ordre Ministerial HAP/2015/2012, d'1 d'octubre, per la qual es desenvolupen les obligacions de subministrament d'informació previstes en la LOEPSF (OM).
- El document que apareix a l'oficina Virtual de coordinació financera amb les entitats locals, pel qual es materialitzen les obligacions de subministrament d'informació, en la seva versió 01d de data 22/02/2013.
- Reial Decret Legislatiu 2/2004, de 5 de març, (TRLRHL) que aprova el Text Refós de la Llei reguladora de les hisendes locals, en relació amb el Principi d'Estabilitat Pressupostària (articles 54.7 i 146.1).



- Manual de càlcul del dèficit en comptabilitat nacional adaptat a les corporacions locals, publicat per la Intervenció General de l'Administració de l'Estat, Ministeri d'Economia i Hisenda.
- Guia per a la determinació de la Regla de Despesa de l'article 12 de la LOEPSF per corporacions locals, 3a edició. IGAE.
- Reglament núm. 549/2013, del Parlament Europeu i del Consell, de 21 de maig (DOCE.26-06-2013), que aprova el SEC 2010.
- Manual del SEC 95 sobre el Dèficit Públic i el Deute Públic, publicat per Eurostat.
- Reglament 2223/1996 del Consell de la Unió Europea.
- Reglament 2516/2000, del Consell de la Unió Europea

4. CONCLUSIÓ

1. Compliment de l'objectiu d'estabilitat

1.1. Càlcul del superàvit o dèficit no financer.

El càlcul del superàvit o dèficit financer s'obté de la diferència entre els drets reconeguts en els capítols 1 a 7 dels estats d'ingressos i les obligacions reconegudes en els capítols 1 a 7 de l'estat de despeses, d'acord amb el següent detall:

A) Càlcul del superàvit o dèficit no financer

Ingressos	2020
Capítol 1	6.468.384,06
Capítol 2	100.000,00
Capítol 3	4.076.662,05
Capítol 4	2.871.669,00
Capítol 5	387.375,00
Capítol 6	106.000,00
Capítol 7	1.237.278,16
Total	15.247.368,27

Despeses	2020
Capítol 1	4.217.978,34
Capítol 2	6.183.570,44
Capítol 3	60.000,00
Capítol 4	1.486.541,33
Capítol 5	81.000,00
Capítol 6	4.316.430,80
Capítol 7	0,00
Total	16.345.520,91

Dèficit no financer	-1.098.152,64
----------------------------	----------------------



1.2. Càlcul dels ajustos SEC

Es realitzen els ajustos SEC següents:

Ajustos d'ingressos	2020
Recaptació	-616.499,23
PTE	20.157,12
Interessos	0,00
TOTAL	-596.342,11

Ajustos de despeses	2020
Compte 413	0,00
Interessos	0,00
Lísings	0,00
Execució d'aval	0,00
Aportacions de capital	0,00
Grau d'execució	-3.050.411,92
Pagament aplaçat	0,00
TOTAL	-3.050.411,92

1.3. Càlcul de la capacitat o necessitat de finançament

Per a determinar la capacitat de finançament partim del superàvit no financer al qual li hem aplicat els ajustos calculats en punt anterior i obtenim una capacitat de finançament consolidada d'acord amb el següent detall:

C) Càlcul de la capacitat o necessitat de finançament

	2020
Ingressos no financers	15.247.368,27
Ajust d'ingressos	-596.342,11
Ingressos ajustats	14.651.026,16
Despeses no financeres	16.345.520,91
Ajust de despeses	-3.050.411,92
Despeses ajustades	13.295.108,99
Dèficit no financer	-1.098.152,64
Ajustos	2.454.069,81
Capacitat de finançament	1.355.917,17



1.4. Anàlisi del compliment de l'objectiu d'estabilitat pressupostària

El pressupost general compleix amb l'objectiu d'estabilitat pressupostària amb una capacitat de finançament d'1.355.917,17 euros.

2. Compliment de la regla de la despesa

2.1. Càlcul de la regla de la despesa

A fi de determinar, si en termes consolidats, l'ajuntament compleix amb la regla de la despesa, caldrà comparar l'import màxim establert a partir de la previsió de la liquidació del 2019 amb aquell que es desprèn del pressupost del 2020.

La despesa computable serà la no financera, exclosos els interessos del deute, la part de la despesa finançada amb fons finalistes procedents d'Administracions Públiques i transferències vinculades als sistemes de finançament de les Corporacions Locals i +/- els ajustos que estableix la "3a versió de la Guia per la determinació de la Regla de la despesa de l'article 12 de la Llei 2/2012 Orgànica d'estabilitat pressupostària i sostenibilitat financera per a les Corporacions Locals", de la IGAE, a la qual aplicarem la taxa de referència de creixement del PIB a mig termini de l'economia espanyola (2,8%) i, si s'escau, afegirem els increments normatius amb caràcter permanent (i anàlogament les disminucions de recaptació avalades per canvis normatius) i les obligacions reconegudes netes finançades amb el superàvit de l'exercici 2018.

En el següent quadre es pot observar el detall dels càlculs a fi de comprovar si es compleix amb l'objectiu de la regla de la despesa.

Signatura 1 de 1
 Lorena Navarro Vicente
 13/11/2019
 INTERVENTOR

Para descargar una copia de este documento consulte la siguiente página web	
Codi Segur de Validació	8d198ff472974d9da9230cbba5e87c40001
Url de validació	http://riumar/absis/idi/arx/idiarxabsaweb/asp/verificadorfirma.asp
Metadades	Origen: Origen ciudadà Estat d'elaboració: Original





	2019	2020
Liquidació 1 a 7	12.585.000,00	16.345.520,91
Interessos (sense comissions)	35.000,00	50.000,00
Suma de capítols 1 a 7 de despeses	12.550.000,00	16.295.520,91
AJUSTOS Càlcul despeses no financeres segons el SEC	0,00	-3.050.411,92
(-) Venda de terrenys i altres inversions reals	0,00	0,00
(+/-) Inversions realitzades per compte de la Corporació Local (6)	-	-
(+/-) Execució d'Avalls	0,00	0,00
(+) Aportacions de capital	0,00	0,00
(+/-) Assumpció i cancel·lació de deutes	-	-
(+/-) Despeses realitzades a l'exercici pendents d'aplicar al pressupost	0,00	0,00
(+/-) Pagaments a socis privats realitzats en el marc de les Associacions públics privades	-	-
(+/-) Adquisicions amb pagament aplaçat	0,00	0,00
(+/-) Arrendament financer	0,00	0,00
(+) Préstecs	-	-
(-) Mecanisme extraordinari de pagament proveïdors 2012	-	-
(-) Inversions realitzades per la Corporació local per compte d'una altra Administració Pública (7)	-	-
(-) Grau d'execució		-3.050.411,92
(+/-) Altres (Especificar) (5)	-	-
(-) Despeses finançades amb superàvit		
Despeses no financeres termes SEC excepte interessos del deute		13.245.108,99
(-) Pagaments per transferències (i altres operacions internes) a altres entitats que integren la Corporació Local (3)		
(-) Despeses finançades amb fons finalistes procedents de la Unió Europea o d'altres Administracions públiques	-507.003,62	-1.484.447,16
Unió Europea	0,00	0,00
Estat	0,00	221.819,00
Comunitat Autònoma	332.186,53	770.030,16
Diputacions	138.344,27	397.179,00
Altres Administracions Públiques	36.472,82	95.419,00
(-) Transferències per fons dels sistemes de finançament (4)	0,00	0,00
Total de Despesa computable de l'exercici	12.042.996,38	11.760.661,83
Variació PIB	12.380.200,28	
Modificacions normatives	0,00	
Total despesa computable REGLA DE LA DESPESA	12.380.200,28	
Marge de compliment		619.538,45

13/11/2019 INTERVENTOR

Signatura 1 de 1
Lorena Navarro Vicente

Para descargar una copia de este documento consulte la siguiente página web

Codi Segur de Validació 8d198ff472974d9da9230cbb5e87c40001

Uri de validació <http://riumar/absis/idi/arx/idiarxabsaweb/asp/verificadorfirma.asp>

Metadades Origen: Origen ciutadà Estat d'elaboració: Original



2.2. Compliment de l'objectiu de la regla de despesa.

El pressupost, en termes consolidats, de l'ajuntament compleix la regla de la despesa, amb un marge de 619.538,45 euros.

3. Compliment de l'objectiu del deute públic:

3.1. Càlcul de la ràtio de deute viu

La LOEPSF (art. 13) estableix l'obligació de no sobrepassar el límit de deute públic que ha estat fixat en el 2,5% del PIB per a l'exercici 2020.

Atès que per a l'Administració Local no s'ha establert en termes d'ingressos no financers l'objectiu, resulta d'aplicació el que ja establí el Text refós de la Llei reguladora de les Hisendes Locals en el seu article 53.

Per tant, el volum de deute viu estimat a 31/12/2020, en termes de percentatge sobre els ingressos corrents ajustats minorant els ingressos afectats és el següent:

	31/12/2020
Deute viu	5.277.631
Ingressos corrents ajustats	12.691.659
Rati de deute viu	41,58%

3.2. Compliment de l'objectiu de deute públic.

El nivell de deute és d'un 41,58%, i per tant, estaria per sota del 110% dels ingressos corrents, límit previst segons l'article 53 del Text refós de la Llei reguladora de les hisendes locals. Per la qual cosa, es compleix l'objectiu del deute públic.

Deltebre, 6 de novembre de 2019

La interventora,

M.Lorena Navarro Vicente



Bases d'Execució

— Ajuntament de Deltebre —





Ajuntament de

Deltebre

Àrea #DeltebreEficient

Hisenda

BASES D'EXECUCIÓ
DEL PRESSUPOST DE L'AJUNTAMENT DE DELTEBRE PER A L'EXERCICI
2020

ÍNDEX

TÍTOL I. PRINCIPIS GENERALS, ÀMBIT D'APLICACIÓ, CRÈDITS I MODIFICACIONS DE CRÈDIT.....	4
CAPÍTOL I: PRINCIPIS GENERALS I ÀMBIT D'APLICACIÓ.....	4
Base 1. Principis generals.....	4
Base 2. Àmbit d'aplicació.....	4
Base 3. Nivell de vinculació jurídica dels crèdits.....	5
Base 4. Pròrroga del pressupost.....	5
CAPÍTOL II: SITUACIÓ DELS CRÈDITS.....	6
Base 5. Situació dels crèdits.....	6
CAPÍTOL III: MODIFICACIONS DE CRÈDIT.....	6
Base 6. Normes generals sobre modificacions de crèdit.....	6
Base 7. Crèdits extraordinaris i suplementos de crèdit.....	7
Base 8. Ampliacions de crèdit.....	7
Base 9. Transferències de crèdit.....	8
Base 10. Generació de crèdit.....	8
Base 11. Incorporació de romanents de crèdit.....	8
TÍTOL II. DE LES DESPESES.....	8
CAPÍTOL I: PROCEDIMENT GENERAL D'EXECUCIÓ DE LA DESPESA.....	8
Base 12. Òrgans competents de les fases d'execució de la despesa.....	8
Base 13. Reserva de crèdit.....	9
Base 14. Autorització de les despeses.....	9
Base 15. Disposició de la despesa.....	10
Base 16. Reconeixement de l'obligació.....	10
Base 17. Ordenació de pagaments.....	12
Base 18. Pagaments.....	12
Base 19. Acumulació de fases.....	13
Base 20. Tramitació de factures.....	14

<i>Base 21. Tramitació anticipada expedients de contractació</i>	16
<i>Base 22. Modificacions dels saldos inicials de les obligacions reconegudes i pagaments ordenats d'exercicis tancats.....</i>	17
CAPÍTOL II: PROCEDIMENTS ESPECIALS.....	17
<i>Base 23. Pagaments a justificar.....</i>	17
<i>Base 24. Bestretes de caixa fixa.....</i>	19
<i>Base 25. Tramitació nòmines del personal.....</i>	20
<i>Base 26. Bestretes mensuals de nòmina.....</i>	21
<i>Base 27. Préstecs reintegrables.....</i>	21
<i>Base 28. Indemnitzacions per raó del servei.....</i>	21
<i>Base 29. Assistència a Tribunals i altres òrgans de selecció de personal.....</i>	22
<i>Base 30. Contractes menors.....</i>	23
<i>Base 31. Validació de poders.....</i>	25
<i>Base 32. Operacions de crèdit.....</i>	25
<i>Base 33. Expedients de col·locació d'excedents de tresoreria.....</i>	26
<i>Base 34. Règim de les subvencions.....</i>	26
<i>Base 35. Base de dades.....</i>	30
<i>Base 36. Despeses plurianuals.....</i>	30
<i>Base 37. Fons de contingència.....</i>	30
TÍTOL III. DELS INGRESSOS.....	31
CAPÍTOL I: PROCEDIMENT GENERAL D'EXECUCIÓ DELS INGRESSOS.....	31
<i>Base 38. Reconeixement de drets (Presa de raó).....</i>	31
<i>Base 39. Suspensions, ajornaments, fraccionaments de pagament i compensacions.....</i>	32
<i>Base 40. Cobraments pendents d'aplicació.....</i>	32
<i>Base 41. Modificacions dels saldos inicials dels drets reconeguts pendents de cobrament d'exercicis tancats.....</i>	33
<i>Base 42. Devolució d'ingressos.....</i>	33
CAPÍTOL II: DE LA TRESORERIA.....	34
<i>Base 43. Unitat de caixa.....</i>	34
<i>Base 44. Pla de Tresoreria i Pla de disposició de fons.....</i>	34
<i>Base 45. Pagament material.....</i>	34
<i>Base 46. Fiances i dipòsits.....</i>	35
TÍTOL IV. INFORMACIÓ DE LA GESTIÓ PRESSUPOSTÀRIA.....	35

<i>Base 47. Informació de la gestió pressupostària.</i>	35
<i>TÍTOL V. LIQUIDACIÓ I TANCAMENT DEL PRESSUPOST</i>	35
<i>Base 48. Operacions prèvies a l'estat de despeses.</i>	35
<i>Base 49. Operacions prèvies a l'estat d'ingressos.</i>	35
<i>Base 50. Tancament del pressupost.....</i>	35
<i>Base 51. Romanent de Tresoreria.....</i>	36
<i>TÍTOL VI. CONTROL I FISCALITZACIÓ.....</i>	36
<i>Base 52. Control intern.....</i>	36
<i>TÍTOL VII. PATRIMONI I INVENTARI</i>	37
<i>Base 53. L'inventari.....</i>	37
<i>Base 54. Béns urbans, rústics i vies públiques.</i>	37
<i>Disposició final única.</i>	38



TÍTOL I. PRINCIPIS GENERALS, ÀMBIT D'APLICACIÓ, CRÈDITS I MODIFICACIONS DE CRÈDIT.

CAPÍTOL I: PRINCIPIS GENERALS I ÀMBIT D'APLICACIÓ.

Base 1. Principis generals.

1.- L'aprovació, gestió i liquidació del pressupost haurà de subjectar-se a allò que disposa el Reial Decret Legislatiu 2/2004, de 5 de març, pel qual s'aprova el Text Refós de la Llei Reguladora de les Hisendes Locals (d'ara endavant LRHL), i els Reials Decrets 500/1990, de 20 d'abril, pel qual es desplega el capítol primer del títol sisè de la LRHL en matèria de pressupostos (d'ara endavant RD 500/90) i 424/2017, de 28 d'abril, pel qual es regula el règim del control intern en les Entitats del Sector Públic Local i a aquestes bases d'execució.

El Pressupost per a l'exercici de 2020 és únic; per consegüent, s'hi recullen els ingressos corrents i de capital, actiu i passius financers, així com les despeses corrents i de capital, actiu i passius financers, segons els articles 164 i 165 del LRHL i està format pel Pressupost de la mateixa entitat.

2.- Les disposicions reglamentàries, en la seva fase d'elaboració i aprovació, els actes administratius, els contractes i els convenis de col·laboració, així com qualsevol altra actuació de l'Ajuntament que afecten a les despeses o ingressos públics presents o futurs, hauran de valorar les seves repercussions i efectes, i supeditar-se de forma estricta al compliment de les exigències dels principis d'estabilitat pressupostària i sostenibilitat financera, conforme a l'article 7 de la Llei Orgànica 2/2012, de 27 d'abril, d'Estabilitat Pressupostària i Sostenibilitat Financera.

Base 2. Àmbit d'aplicació.

1.- Les presents bases per a l'execució del pressupost general municipal corresponen a aquest Ajuntament de Deltebre per a l'exercici 2020 i tindran la mateixa vigència temporal que aquest.

2.- Si el pressupost ha de prorrogar-se, les presents bases d'execució regiran també en el període de pròrroga.

3.- Tots els membres de la corporació i tot el personal al servei de l'Ajuntament de Deltebre que intervingui en l'execució del Pressupost han de conèixer i complir aquestes Bases.



Ajuntament de

Deltebre

Àrea #DeltebreEficient

Hisenda

4.- El Pressupost i les Bases d'execució del Pressupost es publicaran a la Intranet de la corporació i al Portal de Transferència de l'Ajuntament de Deltebre, en el lloc habilitat a tal finalitat.

Base 3. Nivell de vinculació jurídica dels crèdits.

1.- No podran adquirir-se compromisos de despeses en quantia superior a l'import dels crèdits autoritzats en l'estat de despeses, i seran nuls de ple dret els acords, resolucions i actes administratius que infringeixin l'esmentada norma, sense perjudici de les responsabilitats que hi escaiguin. La disponibilitat de crèdits pressupostaris quedarà condicionada a:

a) L'existència de documents fefaents que acreditin compromisos fermes d'aportació, en cas d'ajudes, subvencions, donacions o altres formes de cessió de recursos per tercers que s'han tingut en compte en les previsions inicials del pressupost a l'efecte de l'anivellació i fins a l'import previst en els estats d'ingressos amb vista a l'afectació dels esmentats recursos en la forma prevista per la llei o, si és el cas, a les finalitats específiques de les aportacions a realitzar.

b) La concessió de les autoritzacions previstes en l'article 53 de la LRHL.

Els crèdits autoritzats tenen caràcter limitatiu i vinculant dins del nivell de vinculació jurídica següent:

- Capítol (primer dígit) respecte a la classificació econòmica,
- Àrea de despesa (primer dígit) respecte a la classificació per programes.
- El capítol VI, en què s'estableix la vinculació a nivell d'aplicació pressupostària.
- Es crèdits ampliables, als quals la vinculació jurídica s'estableix a nivell igualment d'aplicació pressupostària.

El control comptable de les despeses imputables a les aplicacions pressupostàries integrades en el mateix nivell de vinculació s'efectuarà a nivell d'aplicació pressupostària, i la fiscalització de la despesa tindrà lloc respecte del límit definit pel nivell de vinculació.

Base 4. Pròrroga del pressupost.

Correspon a l'Alcaldia mitjançant Resolució, adoptada amb l'informe previ de la Intervenció municipal, la determinació dels crèdits no prorrogables, la declaració



de la pròrroga del pressupost i l'aprovació, si escau, dels ajusts a l'alça previstos en l'article 21 del Reial Decret 500/1990, de 20 d'abril.

CAPÍTOL II: SITUACIÓ DELS CRÈDITS.

Base 5. Situació dels crèdits

Els crèdits del pressupost es poden trobar en les següents situacions

- a. Crèdits disponibles: Tots els crèdits per a despeses es troben en situació de crèdits disponibles.
- b. Crèdits no disponibles: La declaració de no disponibilitat de crèdits, així com la seva reposició a disponible, correspon al Ple.
- c. Crèdits retinguts:
 - a. La retenció del crèdit tindrà lloc simultàniament a l'expedició de la certificació de saldo disponible en l'aplicació pressupostària.
 - b. Les retencions de crèdit les sol·licitaran els responsables de les despeses que tinguin encomanada la gestió de l'aplicació corresponent.
 - c. Les despeses que s'haguessin de finançar, totalment o parcialment, mitjançant ingressos afectats, com ara són préstecs, alienacions, ajudes, subvencions, donacions o altres formes de cessió de recursos per tercers, quedaran en situació de crèdits retinguts fins a l'import previst en els estats d'ingressos:
 - i. En cas de despeses que es financen mitjançant préstec, fins que es concedeixi l'autorització corresponent, si es necessària, o fins que es formalitzi l'operació, quan no sigui necessària l'autorització.
 - ii. En la resta de despeses, fins que hi hagi document fefaent que acrediti el compromís ferm d'aportació.

CAPÍTOL III: MODIFICACIONS DE CRÈDIT.

Base 6. Normes generals sobre modificacions de crèdit.

1. Les modificacions de crèdit estaran subjectes a les següents normes:
 - a) Qualsevol modificació de crèdits exigirà proposta raonada de la variació, que haurà de tenir l'informe, en tot cas, d'Intervenció.
 - b) Les modificacions aprovades pel Ple no seran executives fins que s'hagi complert el tràmit de publicitat.
 - c) Les modificacions de crèdit aprovades per un òrgan diferent del Ple seran executives des de l'adopció de l'acord d'aprovació.

2. Els òrgans competents per autoritzar els expedients de modificació dels crèdit són:

Ple	Alcaldia
Transferències de crèdits que suposin modificacions entre diferents àrees de despesa, a excepció dels augments i baixes del capítol 1 que afectin despeses de personal	Transferències de crèdits, augments i baixes del capítol 1 que afectin despeses de personal, fins i tot quan siguin d'àrea de despesa diferent.
Crèdits extraordinaris i suplementes de crèdits.	Transferències que tinguin respecte a la classificació funcional, tinguin el mateix grup de funció, respecte a la classificació econòmica, el mateix capítol.
Baixes per anul·lació	Crèdits ampliables
	Generació de crèdits.
	Incorporació de romanents de crèdit procedents de la liquidació dels pressupostos de l'exercici anterior, així com de l'anul·lació de romanent de crèdits incorporats que no s'hagin utilitzat.

Base 7. Crèdits extraordinaris i suplementes de crèdit.

Seguiran la tramitació establerta al TRLRHL tenint en compte el següent:

1. Quan el finançament sigui amb nous o majors ingressos recaptats sobre els totals previstos en l'exercici corrent caldrà justificar que la resta dels ingressos es realitzen amb normalitat, a fi de complir a 31 de desembre amb les previsions pressupostàries.

Base 8. Ampliacions de crèdit.

En compliment d'allò que s'estableix als articles 178 del TRLRHL, aprovat pel RDL 2/2004, de 5 de març i 39 del RD 500/1990, de 20 d'abril es consideren aplicacions pressupostàries ampliables les següents :

- Amb aplicació als capítols II, IV, VII, VIII (partida d'ingrés 39906 i 39907, de despesa 22699.15100 i 22699.15321 execucions subsidiàries; partida d'ingrés 83001, de despesa 83000.01100 bestretes reintegrables; partida d'ingrés 45050, de despesa 14300 24100.16000 24100, Plans d'Ocupació; que es trobin especialment afectats, provinents de



Ajuntament de

Deltebre

Àrea #DeltebreEficient

Hisenda

l'Administració central, autonòmica o local o de qualsevol altre òrgan territorial o institucionals.

Base 9. Transferències de crèdit.

Seguiran la tramitació establerta al TRLRHL tenint en compte el següent:

A l'inici de l'expedient serà precís efectuar la retenció de crèdit a l'aplicació pressupostària que es vol disminuir i donar-lo de baixa un cop estigui definitivament aprovada la modificació.

Base 10. Generació de crèdit.

En l'esmentat expedient s'han de preveure les conseqüències econòmiques quan el compromís d'aportació no arribi a materialitzar-se en el cobrament, i s'ha de precisar el finançament alternatiu que, si escau, caldrà aplicar.

Base 11. Incorporació de romanents de crèdit

Pel que fa a la incorporació de romanents que tinguin finançament afectat, serà competència de l'alcalde anul·lar, durant l'exercici, el romanent de crèdit incorporat quan es tingui la certesa que no s'ha d'utilitzar en la resta de l'exercici.

Es podran utilitzar, si escau, els recursos financers que es desafectin d'aquest romanent de crèdit per al finançament d'altres modificacions del pressupost.

TÍTOL II. DE LES DESPESES

CAPÍTOL I: PROCEDIMENT GENERAL D'EXECUCIÓ DE LA DESPESA.

Base 12. Òrgans competents de les fases d'execució de la despesa

FASE A	ALCALDE - import no superi el 10% dels recursos ordinaris del pressupost ni els 6.000.000 sis milions d'euros, - despeses plurianuals quan la seva durada no sigui superior a 4 anys, sempre que l'import acumulat de totes les anualitats no superi ni el percentatge indicat a l'article 174TRLRHL, referit als recursos ordinaris del primer exercici ni la quantia assenyalada.
--------	--

	<ul style="list-style-type: none"> - adquisició de béns i drets quan el seu valor no superi el 10% dels recursos ordinaris del Pressupost ni l'import de tres milions d'euros - l'aprovació de pròrrogues o modificacions d'aquells contractes que ell hagi aprovat prèviament. <p>PLE La resta</p>
FASE D	Els mateixos òrgans que en la fase A.
FASE O	<p>PLE</p> <ul style="list-style-type: none"> - reconeixement extrajudicial de crèdits, sempre que no existeixi dotació pressupostària - operacions de concessió de crèdit - operacions de quitament i espera <p>ALCALDIA</p> <p>La resta</p>
Ordre de pagament	L'ALCALDIA
FASE P	L'ALCALDIA

Base 13. Reserva de crèdit

1. Abans de la tramitació de qualsevol expedient que suposi una despesa, el responsable corresponent haurà de sol·licitar una reserva de crèdit de l'aplicació pressupostària corresponent.

2. La suficiència de crèdit es verificarà al nivell en què estigui establerta la vinculació jurídica del crèdit. I al nivell de l'aplicació pressupostària contra la qual es certifiqui, quan es tracti de retencions destinades a finançar transferències de crèdit.

Base 14. Autorització de les despeses.

L'autorització de la despesa és l'acte pel qual s'acorda la realització d'una despesa determinada per una quantia certa o aproximada, reservant a aquesta finalitat la totalitat o part d'un crèdit pressupostari.



Base 15. Disposició de la despesa.

1. La disposició o compromís és l'acte mitjançant el qual s'acorda, després del compliment dels tràmits legalment establerts, la realització de despeses, prèviament autoritzades, per un import exactament determinat. Té rellevància jurídica davant tercers i vincula l'entitat local a la realització d'una despesa concreta i determinada tant en la seva quantia com en les condicions de l'execució.

Base 16. Reconeixement de l'obligació.

1. El reconeixement de l'obligació és l'acte mitjançant el qual es declara l'existència d'un crèdit exigible contra l'Ajuntament derivat d'una despesa autoritzada i disposada o compromesa.

2. Tot acte de reconeixement d'obligació ha de disposar del document acreditatiu de la realització de la prestació o del dret del creditor degudament conformat, segons la naturalesa de la despesa. A tals efectes es consideren documents justificatius que hauran de ser conformats pel responsable:

- a) La nòmina pel que fa a les retribucions bàsiques i complementàries.
- b) Les remuneracions pels conceptes de productivitat i gratificacions per serveis especials o hores extres precisaran que estigui acreditat que procedeix abonar les quantitats corresponents al concepte de productivitat i que han estat prestats els serveis especials o les hores extres.
- c) Les quotes de seguretat social queden justificades mitjançant les liquidacions corresponents.
- d) En les despeses destinades a satisfer serveis prestats per un agent extern, caldrà la presentació de factura. Les factures originals emeses amb els requisits establerts en la normativa vigent.

Tan sols s'admetran factures simplificades en els següents casos i amb caràcter excepcional:

- Transport públic.
- Taxis (especificar recorregut en el revers).
- Serveis d'hostaleria i restauració prestats per restaurants, bars, cafeteries, i establiments similars, així com el subministrament de begudes o menjars per consumir en l'acte, quan siguin conseqüència d'atencions de caràcter institucional o protocol·làries.
- Aparcament i estacionament de vehicles.
- Rentat de vehicles.
- Utilització d'autopistes de peatge.

- e) Les certificacions d'obres i serveis, així com les relacions valorades quan escaigui a les quals s'unirà la corresponent factura emesa pel contractista amb els requisits anteriorment expressats.
- f) Per a les despeses financeres els càrrecs bancaris.
- g) En les indemnitzacions per assistència a sessions d'Òrgans Col·legiats i Tribunals, certificació del Secretari de l'assistència a la sessió corresponent.
- h) En els Convenis (inclosos els de concessió de subvencions) a més del certificat d'aprovació per l'òrgan competent, còpia del conveni degudament subscrit per les parts intervinents o certificat emès per la secretaria de la corporació en el qual s'acrediti que s'ha signat el conveni en qüestió.
- i) El pagament de premis de concursos, haurà de justificar-se aportant còpia compulsada de l'acta del jurat signada per tots els seus membres o certificació en la qual figuri el nom de la persona guanyadora i l'import a abonar. En cas que s'abonin a través de bestreta de caixa fixa, a més de l'anterior, s'haurà d'incorporar un document on el tercer declari que ha rebut l'import.
- j) En el pagament de quotes per pertinença a Associacions, Federacions o a altres ens, factura o rebut de la citada entitat.
- k) En els supòsits no contemplats, qualsevol altre document que acrediti fefaentment el reconeixement de l'obligació.

3. Abans de liquidar la despesa o reconèixer l'obligació es verificarà materialment l'efectiva realització de les obres, serveis i adquisicions finançades amb fons públics i la seva adequació al contingut del corresponent contracte.

4. La intervenció de la comprovació material la realitzarà l'interventor general o el delegat designat per l'interventor general entre els funcionaris del departament d'Hisenda, assessorats, quan sigui necessària la possessió de coneixements tècnics per a realitzar la comprovació material, per funcionaris de l'especialitat a què correspongui l'adquisició, obra o servei, en els termes de l'article 20 del Reial decret 424, de 28 d'abril, pel qual es regula el règim jurídic del control intern de les entitats del Sector Públic Local.

5. Les unitats gestores hauran de sol·licitar a la Intervenció la designació de delegat per a la seva assistència a la comprovació material de la inversió ens els contractes no menors i els encàrrecs de gestió quan l'import d'aquests

excedeixin de 50.000 €, IVA exclòs, amb una antelació de vint dies a la data prevista per a la recepció de la inversió de què es tracte. Aquest procediment és realitzarà d'acord amb la Instrucció del Procediment de la Intervenció sobre el desenvolupament de la funció Interventora en l'àmbit de la comprovació material i també d'acord amb la circular 2/2019 d'Intervenció.

6. La intervenció de la comprovació material de la inversió es realitzarà, en tot cas, amb concurrència de l'interventor o del seu delegat a l'acte de recepció de l'obra, servei o adquisició de què es tracte.

7. El resultat de la comprovació material de la inversió es reflectirà en acta, que serà subscripta per tots aquells que concorrin a l'acte de recepció de l'obra, servei, adquisició, i en la qual s'haurà de fer constar, si és el cas, les deficiències apreciades, les mesures a adoptar per a corregir-les i els fets i circumstàncies rellevants de l'acte de recepció.

En l'esmentada acta o en l'informe ampliador, els concurrents podran, de forma individual o col·lectiva, expressar les opinions que estimen pertinents.

8. En els casos en què la intervenció de la comprovació material de la inversió no sigui preceptiva, la comprovació de la inversió es justificarà amb l'acta de conformitat signada per aquells que hi participin, en la qual s'expressarà haver-se fet càrrec del material adquirit, especificant-ho amb el detall necessari per a la seva identificació, o haver-se executat l'obra o servei d'acord amb les condicions generals i particulars que, en relació amb ells, hagueren sigut prèviament establides.

Base 17. Ordenació de pagaments.

L'ordenació del pagament és l'acte mitjançant el qual l'ordenador de pagaments, amb base a una obligació reconeguda i liquidada, expedeix la corresponent ordre de pagament contra la Tresoreria de l'Ajuntament, de conformitat amb el pla de disposició de fons.

Base 18. Pagaments.

La realització material del pagament de les obligacions reconegudes per l'Ajuntament s'efectuarà amb caràcter general per transferència bancària.

Excepcionalment, s'autoritza el pagament en compte bancari de tributs, despeses financeres i amortitzacions de préstecs.



Ajuntament de

Deltebre

Àrea #DeltebreEficient

Hisenda

Base 19. Acumulació de fases.

Autorització i disposició de despesa no simultànies

EXPEDIENTS DE CONTRACTACIÓ	
RC	A l'inici de l'expedient, amb caràcter previ a l'aprovació dels plecs de clàusules per part de la Intervenció a requeriment del responsable de la despesa, per import igual al cost del projecte
A	Quan es fa la resolució mitjançant la qual s'aprovaran els plecs de clàusules, l'expedient de contractació i la despesa corresponent
D	En el moment de l'adjudicació definitiva del contracte per part de l'òrgan de contractació. Si aquest import és inferior al consignat al document A, el servei tramitarà un document d'anul·lació per l'import corresponent a la diferència.
O	En el marc de l'execució del contracte, i a mesura que s'executin les prestacions contractades, es tramitaran els documents O corresponents, en funció de les factures presentades pel contractista

EXPEDIENTS DE SUBVENCIONS	
RC	A l'inici de l'expedient, amb caràcter previ a l'aprovació de la convocatòria.
A	Quan s'aprova la convocatòria.
D	Quan s'han designat els beneficiaris. Si aquest import és inferior al consignat al document A, el servei tramitarà un document d'anul·lació per l'import corresponent a la diferència. / Signatura del conveni de col·laboració
O	Quan s'aproven els justificants

Autorització i disposició de despesa simultànies

1. L'aprovació de l'autorització i disposició de la despesa i del document AD corresponent, es farà en la mateixa resolució mitjançant la qual s'aprovarà l'expedient de contractació i la seva adjudicació, i la despesa corresponent.

2. El procediment establert en aquest article s'aplicarà als supòsits següents per l'import de la despesa imputable a l'exercici:

- a) Arrendaments.
- b) Subvencions nominatives.
- c) Aportacions a ens dependents de l'ens local.
- d) Contractes Menors.



Ajuntament de

Deltebre

Àrea #DeltebreEficient

Hisenda

Autorització i disposició de despesa i reconeixement d'obligació simultanis

1. L'aprovació de l'autorització, disposició de la despesa i reconeixement de l'obligació (ADO) es farà a la mateixa resolució mitjançant la qual s'aprova l'expedient en el qual es reconeix una obligació a favor d'un tercer.

2. El procediment establert en aquest article s'aplicarà als supòsits següents:

- Despeses d'import inferior als 1.000,00 €.
- Seguretat Social
- Despeses plurianuals i l'import d l'annualitat compromesa
- Interessos i amortització de préstecs
- Arrendament
- Transferències que figuren nominativament concedides en el Pressupost.
- Els de dietes, despeses de locomoció, indemnitzacions, assistències i retribucions dels membres corporatius i del personal.
- Anuncis, càrregues per serveis de l'Estat i despeses que vinguin
- imposades per la legislació estatal o autònoma.
- Bestretes i altres atencions d'assistència social al personal.
- Energia elèctrica, gas, aigua, telèfon i similars.
- Despeses financeres (de formalització, cancel·lació de préstecs, etc.)
- Els que s'efectuïn a través de pagaments a justificar o bestretes de caixa fixa.

Base 20. Tramitació de factures

1. Les factures expedides pels contractistes o proveïdors, d'acord amb la Llei 25/2013, de 27 de desembre, d'impuls de la factura electrònica i creació del registre comptable de factures en el Sector Públic, seran en format electrònic, i seran lliurades al punt general d'entrada de factures electròniques de l'Ajuntament.

2. D'acord amb l'article 14.2 de la Llei 39/2015, d'1 d'octubre, del Procediment Administratiu Comú de les Administracions Públiques, únicament estan autoritzats a presentar factura no electrònica, les persones físiques, excepte que siguin professionals amb col·legiació obligatòria, i els qui

representin a un interessat que estigui obligat a relacionar-se electrònicament amb l'Administració.

3. Les factures expedides pels proveïdors o contractistes es lliuraran al Registre comptable de factures en els terminis establerts per la normativa vigent un cop efectuat el lliurament efectiu dels béns o a la finalització de la prestació del servei, essent trameses a continuació a les unitats responsables de la despesa per a la seva revisió i conformitat tècnica.

4. Les factures rebudes a l'Ajuntament, així com les rebudes al punt general d'entrada de factures electròniques, s'anotaran al Registre Comptable de Factures i la Unitat de Comptabilitat procedirà a la seva tramitació en el sistema comptable.

5. Les factures que no siguin conformes es retornaran al proveïdor, prèvia anul·lació en el Registre Comptable de Factures.

6. La conformitat de les factures o documents equivalents és requisit preceptiu per a la tramitació del reconeixement de l'obligació i s'efectuarà mitjançant la signatura degudament identificada i data en el propi document del Regidor Delegat, President o responsable de la unitat administrativa que tingui al seu càrrec la gestió de la despesa.

L'abast de la signatura i, si escau, el contingut de l'informe o certificat, serà el següent:

- a) Que la prestació ha estat realitzada, total o parcialment en el cas de certificacions d'obra, pel contractista.
- b) Que la mateixa s'ajusta a les prescripcions establertes en el contracte.
- c) Que s'ha procedit a la recepció de l'objecte del contracte.
- d) Quan no existeixi contracte previ, l'efectiva prestació del servei o la recepció dels béns en les condicions en què es facturen.

7. Una vegada conformades les factures o documents equivalents es tramitarà el reconeixement de l'obligació, segons com pertoqui.

8 No es tramitarà per la Intervenció el reconeixement de l'obligació, retornant l'expedient al responsable de la despesa per a la seva esmena en els següents casos:

- a) Quan en el document comptable que acompanyi a la factura o certificació no s'indiqui el corresponent número de l'expedient de contractació al que correspongui o, si escau, de document RC, AD o D.
- b) Quan no estigui identificada la signatura de qui hagi conformat la factura o falti la data del conforme.



Ajuntament de

Deltebre

Àrea #DeltebreEficient

Hisenda

c) Quan la factura o la certificació no reuneixi els requisits legal o reglamentàriament exigits.

9. No es registrarà en la comptabilitat municipal cap obligació de pagament per contractes d'obres, serveis o subministraments que no hagi estat anotada, prèviament, en el registre comptable de factures.

10. D'acord amb l'establert en l'art. 4 de la Llei 25/2013, de 27 de desembre, s'exclouen de l'obligació de facturació electrònica les factures l'import de les quals sigui de fins a 5.000 euros

11. La competència per al reconeixement de l'obligació correspon a l'Alcalde, si bé podrà delegar aquesta competència d'acord amb el que estableix la normativa vigent. La competència per al reconeixement extrajudicial de crèdit correspon al Ple, segons l'article 123.1 h) i p) de la LRBRL.

12. L'Activitat de Fiscalització de Despeses elaborarà un informe trimestral amb la relació de les factures respecte de les quals hagin transcorregut més de tres mesos des que foren anotades i no s'hagi efectuat el reconeixement de l'obligació.

13. El termini de temps màxim per donar compliment als punts anteriors permetrà donar compliment a la normativa general en matèria de pagaments i de mesures contra la morositat.

14. Les factures aprovades es remetran a la Unitat de Tresoreria per tal que es paguin segons allò que estableix el pla de disposició de fons.

Base 21. Tramitació anticipada expedients de contractació

1. Podran tramitar-se expedients de despesa condicionats a modificacions pressupostàries únicament fins a la fase d'autorització de la despesa (fase A); a aquest efecte, la documentació de l'expedient incorporarà les següents particularitats:

- a) El certificat d'existència de crèdit serà substituït per un informe d'intervenció en què es faci constar que s'està tramitant l'expedient de modificació de crèdits, que la modificació proposada és viable i que en el mateix s'acredita l'existència de recursos per finançar aquesta modificació.
- b) La proposta d'acord haurà d'expressar que l'aprovació de l'expedient queda condicionada a l'existència del crèdit suficient i adequat.



En cap cas podran adoptar-se acords de disposició o compromís de despesa (fase D) en tant no estigui aprovada definitivament la modificació de crèdit.

2. En el cas d'expedients de contractació anticipada que l'execució del mateix hagi de produir-se en l'exercici següent, es podrà ultimar, fins i tot amb l'adjudicació i formalització del contracte corresponent, exceptuant-se en aquest cas dels requisits establerts en l'apartat primer del present article. Tot i això, es sotmetrà l'adjudicació a la condició suspensiva d'existència de crèdit adequat i suficient per finançar les obligacions derivades d'aquest contracte a l'exercici corresponent.

A aquests efectes, es podran tramitar anticipadament els contractes l'execució material hagi de començar en l'exercici següent o aquells el finançament depengui d'un préstec, un crèdit o una subvenció sol·licitada a una altra entitat pública o privada, sotmetent l'adjudicació a la condició suspensiva de l'efectiva consolidació de els recursos que han de finançar el contracte corresponent.

Per tant, serà tramitació anticipada de l'expedient quan l'execució del contracte s'iniciï a l'exercici següent al de la seva tramitació, i rebrà el tractament de Despesa Plurianual aquella execució de la qual s'iniciï al mateix exercici de la seva adjudicació.

Base 22. Modificacions dels saldos inicials de les obligacions reconegudes i pagaments ordenats d'exercicis tancats.

S'autoritza a l'Alcaldia a aprovar mitjançant resolució, les modificacions dels saldos inicials de les obligacions reconegudes i pagaments ordenats d'exercicis tancats perquè reflecteixin la imatge fidel de les obligacions pendents de pagament.

CAPÍTOL II: PROCEDIMENTS ESPECIALS.

Base 23. Pagaments a justificar.

1. Tindran el caràcter de despeses a justificar els manaments de pagament que no puguin acompanyar-se dels documents justificatius corresponents en el moment de llur expedició, i la seva autorització correspondrà a l'Alcalde.

2. El límit quantitatiu de les despeses a justificar és de 1.000 € per bestreta amb un màxim anual establert de 3.000 €, entre totes les atorgades al mateix habilitat i pel mateix concepte.

3. Correspon a l'Alcalde l'aprovació de les despeses a justificar. La proposta d'una ordre de pagament a justificar l'efectuarà el regidor municipal de l'àrea delegada, i s'eleva per la seva autorització, prèvia fiscalització per la

Intervenció municipal, a l'Alcaldia. Tota proposta haurà d'especificar el perceptor, el tercer i el destí dels fons i es realitzarà amb motiu d'adquisicions o serveis necessaris que no puguin realitzar-se a càrrec de bestretes de caixa fixa i quan no sigui possible disposar de comprovants amb anterioritat a la seva realització, per tant, s'haurà de motivar aquesta circumstància. No es podran atendre amb aquests fons pagaments de serveis subjectes a retenció de IRPF.

4. Els fons seran justificats mitjançant factures originals amb compliment de la normativa en matèria de facturació, així com la indicació que la factura és pagada.

5. Es tindrà en compte, en qualsevol cas, que els fons només poden ser destinats a la finalitat per a la qual es van concedir i que els comprovants han de ser documents originals.

6. El perceptor podrà ser personal laboral, funcionari o càrrec electe amb competències delegades per part de l'Alcaldia dintre de la corporació, i serà responsable de la custòdia dels fons.

7. No es podran lliurar nous comptes a justificar a perceptors que encara tinguessin fons pendents de justificar.

8. Abans del termini de tres mesos des del lliurament efectiu dels fons al perceptor, s'hauran d'haver justificat tots els comptes i reintegrar al a tresoreria municipal l'import no justificat o sobrant.

9. Abans de finalitzar l'exercici pressupostari hauran d'haver-se justificat tots els comptes, i en cap cas podran destinar-se els fons a cobrir despeses de l'exercici següent. La falta de presentació en termini del compte justificatiu determinarà l'inici de l'expedient de reintegrament del fons per la Intervenció municipal.

10. Correspon l'Alcalde l'aprovació de la justificació dels pagaments efectuats amb fons a justificar.

11. Els fons estaran en un compte bancari restringit a nom de l'Ajuntament. En aquest compte no es poden efectuar altres ingressos que els procedents de l'Ajuntament. Les disposicions de fons s'han de fer mitjançant transferència, i només s'han de destinar al pagament de les despeses per a l'atenció de les quals es va concedir el pagament a justificar. Aquests pagaments es realitzaran a través de comptes de tresoreria restringits del perceptor d'aquests fons, on haurà d'enregistrar els pagaments que efectuï als creditors finals.

Base 24. Bestretes de caixa fixa.

1. Amb caràcter de bestretes de caixa fixa es podran efectuar provisions de fons fins a la quantitat de 1.000 € a favor dels habilitats que proposi el Trosorer/a, per atendre les despeses corrents de caràcter repetitiu, previstes a l'art.73 RD500/90. En particular, podran atendre's per aquest procediment despeses de caràcter repetitiu i periòdic, concretament les següents:

- Subministres Residència
- Subministres Centres Oberts
- Subministres i altres serveis
- Material ordinari no inventariable d'oficina i altres (accessoris i petit utilatge).
- Atencions protocol·làries i representatives
- Organització activitats, cultura, joventut, comerç i turisme
Dietes, despeses de locomoció i altres indemnitzacions
- Atencions benèfiques i assistencials.
- Aquelles altres que en execució de les presents Bases pogués decretar l'Alcalde, previ informe d'Intervenció.

2. Les bestretes de caixa fixa seran autoritzades per l'Alcalde, prèvia proposta del Regidor amb competències delegades, si s'escau, i conformitat de la Intervenció municipal, mitjançant resolució que determini:

- a) L'import de la bestreta.
- b) Les despeses que es poden atendre
- c) Les persones habilitades per al moviment de fons que seran personal funcionari, laboral fix, o el Regidor Competent.

3. A mesura que les necessitats de tresoreria aconsellin la reposició de fons, els habilitats retrans comptes, els quals seran fiscalitzats per la intervenció i aprovats per l'Alcalde. En tot cas s'haurà de fer, com a mínim, una justificació de fons quinze dies abans de l'acabament de l'exercici. Les despeses satisfetes per aquest procediment s'imputaran a l'exercici pressupostari en qual es realitzin i, per tant, la totalitat de les bestretes hauran d'estar justificades i liquidades amb data límit 31 de desembre de l'exercici al que van ser atorgades.

4. Aprovats els comptes als quals es refereix l'apartat 3 d'aquesta base, s'han d'expedir les ordres de pagament de reposició de fons amb càrrec a les aplicacions pressupostàries a què corresponguin les despeses justificades. Llevat que s'hagi exhaurit el crèdit disponible o pel fet que s'estigui en un punt avançat de l'any o per altres causes, en l'expedició de les ordres de pagament no s'han d'emprar les retencions de crèdit efectuades amb anterioritat.

5. Les disposicions de fons s'han de fer mitjançant xec o transferència, i només s'han de destinar al pagament de les despeses per a l'atenció de les quals es va concedir la bestreta de caixa fixa.

6. Es faculta l'Alcaldia per dictar les instruccions complementàries escaients en matèria de bestretes de caixa fixa.

7.- Supòsit de Caixa Fixa amb ús de targeta de crèdit: L'alcaldia podrà disposar d'una targeta de crèdit bancària de titularitat municipal amb un límit màxim de disposició mensual de 1.000,00.-€, subjecta a les següents condicions:

- Les despeses a realitzar únicament podran ser aquells relacionats amb les següents partides pressupostàries: a) Despeses de protocol/representació (91200.22601-91201.22601), b) Despeses per desplaçaments, teletac, VIAT.... (91200.23100),c) Dietes (91200.23000), d) Despeses publicacions, subscripcions diaris (92000.22602), e) material d'oficina no inventariable, accessoris i petit utilatge (92000.22000), f) material informàtic 92000.21600.
- En posar-se en funcionament la targeta i, en conseqüència, constituir-se la bestreta s'assignaran les quantitats disponibles per cada partida, que seran comptabilitzats en situació de retenció de crèdits fins que siguin justificats.
- Mensualment s'adonarà de les despeses efectuades en cada partida amb els corresponents justificants, que hauran de ser aprovats per Decret d'alcaldia , en el qual també es procedirà a ordenar la reposició de fons.

Base 25. Tramitació nòmines del personal.

1. L'aprovació de la plantilla i de la relació de llocs de treball per part del Ple suposa l'autorització i disposició de la despesa derivada de les retribucions bàsiques i complementàries, i serveix de suport pel document comptable AD.

2. Les nòmines mensuals, trameses a la Intervenció Municipal abans del dia 20 de cada mes, data de tancament de la nòmina mensual, serviran de suport per a l'elaboració del document comptable O, el qual s'eleva a l'ordenador de pagaments.

3. Les incidències i variacions que no puguin reflectir-se en el mes corresponent, per ser comunicades o conegudes amb posterioritat al tancament de la nòmina, passaran a la nòmina del següent o, si és el cas, en la liquidació de la prestació de servei.



Base 26. Bestretes mensuals de nòmina

1. La concessió de bestretes mensuals de nòmina s'ajustarà al següent procediment:

- a) Sol·licitud de l'interessat.
- b) Informe de Personal.
- c) Informe de Fiscalització
- d) Resolució del responsable de la despesa.

2. L'autorització de bestretes mensuals de nòmina estarà condicionada al compliment dels següents requisits:

- a) La sol·licitud es presentarà entre el dia 10 i 25 de cada mes.
- b) El seu import no podrà excedir les retribucions netes meritades i no pagades fins a la data de la petició.

3. La bestreta tindrà la consideració de pagament no pressupostari.

4. L'import de la bestreta es descomptarà en la nòmina corresponent al mes de la petició.

Base 27. Préstecs reintegrables

1. Els préstecs reintegrables al personal tindran tractament pressupostari i el podran sol·licitar el personal funcionari de carrera, personal laboral fix amb plaça, personal temporal amb vacant (funcionari interí i laboral interí) i personal eventual. És podrà sol·licitar una bestreta per atendre necessitats particulars de caràcter urgent.

2. El seu import podrà ser d'una o dues mensualitats, el seu període de reintegrament serà de 10 i 14 mensualitats respectivament.

3. Les quotes d'amortització del préstec es descomptaran a la nòmina a partir del mes de la seva concessió.

Base 28. Indemnitzacions per raó del servei

1. Personal al servei de l'Ajuntament:

a) Les indemnitzacions per raó del servei seran les establertes en la normativa vigent (Reial Decret 462/2002, de 24 de maig, d'indemnitzacions per raó del servei, modificat per Ordre EHA/3770/2005, d'1 de desembre, per la qual es revisa l'import de la indemnització per l'ús de vehicle particular, i per la Resolució de 30 de desembre de 2005, de la Secretaria de Estat d'Hisenda i

Pressupostos, per la qual es dicten instruccions pel que fa a les normatives sobre les nòmines dels funcionaris inclosos en l'àmbit d'aplicació de la Llei 30/1984, de 2 d'agost, i s'actualitzen per a l'any 2008 les quanties de les retribucions del personal a què es refereixen els corresponents articles de la Llei de Pressupostos Generales del Estat per a l'exercici).

b) Procediment de tramitació :

1. La persona empleada pública haurà d'emplenar el model de dietes i despeses de viatge i altres indemnitzacions per raons de servei meritedes durant el mes anterior, o període que correspongui.
2. Per la Unitat o Servei s'elaborarà una relació de despeses, concepte dietes i despeses de viatge i altres indemnitzacions per raó del servei, del personal adscrit, la qual es passarà a conformitat de l'òrgan responsable de la despesa.
3. Un cop conformades pels responsables, espassaran a la Intervenció abans del dia 10 de cada mes, als efectes de fiscalització.
4. Complerta aquesta, es tramitarà l'aprovació de la despesa als efectes de la seva inclusió en la nòmina mensual.

2. Membres de la corporació:

Tots els membres de la Corporació tindran dret a percebre indemnitzacions per les despeses originades per l'exercici del càrrec, quan siguin efectives i prèvia la seva justificació documental.

L'import i procediment de tramitació d'aquestes indemnitzacions seran les mateixes establertes pel personal de la Corporació (Reial Decret 462/2002, de 24 de maig, sobre indemnitzacions per raó del servei, amb les modificacions assenyalades en el paràgraf 1 d'aquesta Base), assimilant els membres de la Corporació al Grup 1 de l'Annex I de l'esmentat Reial Decret 462/2002, de 24 de maig.

Base 29. Assistència a Tribunals i altres òrgans de selecció de personal.

Les quanties de les indemnitzacions per assistència a Tribunals i altres òrgans de selecció de personal seran les establertes al Reial Decret 462/2002, de 24 de maig, sobre indemnitzacions per raó del servei, i es meritiran en els imports que es reflecteixen en l'Annex IV, en funció de la Categoria del Tribunal o òrgan de selecció.

En cas d'utilització de vehicle particular, s'aplicaran els imports de 0,19 euros/km, per a automòbils, i de 0,078 euros/km per a motocicletes, reconegudes en l'Orde del Ministeri d'Economia i Hisenda EHA/3770/2005, de 1 de desembre.

Es pagaran assistències per la participació en tribunals d'oposicions i concursos encarregats de la selecció de personal o de proves, la superació de les quals sigui necessària per a l'exercici de professions o per a la realització d'activitats.

Les assistències meritiran per sessió, amb independència de si aquesta s'estén a més d'un dia, i en tot cas es meritirà una única assistència en el supòsit que es faci més d'una sessió en el mateix dia.

En cap cas, no es podrà percebre per les assistències a què es refereix la present Base un import total per any natural superior al 10 per 100 de les retribucions anuals que corresponguin pel lloc de treball principal, sigui quin sigui el nombre de Tribunals o òrgans similars en què es participi. Caldrà acreditar aquesta circumstància mitjançant declaració responsable.

Base 30. Contractes menors.

1. Es podran tramitar com a contracte menor els contractes de valor inferior a 40.000 euros, IVA exclòs, quan es tracti de contractes d'obres, o a 15.000 euros, IVA exclòs, quan es tracti de contractes de subministrament o de serveis, IVA exclòs en tres casos.

2. La tramitació d'expedients de contractes menors requerirà:

- a) Reserva de crèdit
- b) Informe que motivant la necessitat del contracte.
- c) Justificació que no s'està alterant l'objecte del contracte per eludir l'aplicació de les regles generals de contractació.
- d) Justificació que el contractista no ha subscrit més contractes menors que individual o conjuntament superin els límits abans esmentats.
- e) Concreció de la durada o termini d'execució del contracte, tenint en compte que els contractes menors no podran tenir una durada superior a un any ni ser objecte de pròrroga.
- f) Aprovació de la despesa. En la resolució d'aprovació de la despesa, es recollirà en tot cas la identificació de l'adjudicatari i la designació del responsable del contracte, a més del preu del contracte, el període d'execució i qualsevol altre aspecte que es consideri oportú reflectir.
- g) La incorporació de la factura, que compti amb la conformitat per part del regidor responsable, per diligència estampada en la factura acreditativa que les obres, serveis, subministraments o prestacions de qualsevol naturalesa facturades, s'han executat íntegrament conforme a l'estipulat i a plena satisfacció, i que l'import facturat és el correcte.

- h) Publicació en la forma i contingut previstos en l'article 63.4 de la Llei 9/2017, de 8 de novembre, de Contractes del sector públic (trimestralment, com a mínim).

3. I si es tracta d'un contracte menor d'obres, caldrà, a més a més:

- a) El pressupost de les obres o projecte
- b) L'Informe de les oficines o unitats de supervisió quan afecti a l'estabilitat, seguretat o estanqueïtat de l'obra.

6. Els contractes menors estaran exclosos de la fiscalització prèvia (fases "A" "D").

7. L'Alcaldia fent ús de la capacitat per dictar instruccions complementàries per tramitar els contractes menors i les despeses menors, va proposar al Ple l'aprovació del Reglament Intern de Contractació RELDE.

8. La forma de procedir amb les despeses menors serà la següent:

- a) Sol·licitud de Reserva de crèdit (Document RC) a intervenció per part del tècnic responsable de la despesa. La sol·licitud es realitzarà a través de correu electrònic, especificant l'aplicació pressupostària i l'objecte de la despesa.
- b) Intervenció realitzarà la RC, informarà al tècnic responsable de la disposició de fons i el número de la RC.
- c) El tècnic responsable obrirà un expedient on farà constar la Rc i l'informe del següent apartat.
- d) El tècnic responsable realitzarà un informe on constarà, com a mínim:
 - L'objecte del contracte.
 - L'import.
 - El número de RC (que haurà de constar posteriorment a la factura)
- e) Les factures que emanen d'aquest procediment seran registrades per l'Àrea gestora al registre de "Control Pressupostari".

En aquest informe s'haurà de justificar la necessitat d'ús d'aquest procediment davant l'ús preferent dels altres procediments previstos, atès que aquest procediment no és ni el més habitual ni el més idoni per realitzar despeses.

Tot i que aquestes despeses no requereixen el mateix procediment que els contractes menors, els imports es tenen en compte per als límits de la contractació menor i també han de complir amb el principi de no fraccionament dels contractes.

Aquest tipus de despesa no està sotmesa a fiscalització prèvia, el pagament es podrà realitzar mitjançant l'acumulació de fases d'execució ADO.

Base 31. Validació de poders

La validació de poders, qualsevol que sigui l'efecte, i, en particular, pel que fa a la contractació del sector públic i les garanties constituïdes mitjançant aval o assegurança de caució (Llei 9/2017, de 8 de novembre, i Reial Decret 1098/2001, de 12 d'octubre, pel qual s'aprova el Reglament General de la Llei de Contractes de les Administracions Públiques) la realitzarà en tot cas la Secretaria de l'Entitat Local.

Base 32. Operacions de crèdit.

1. D'acord amb l'article 10 de la Llei 9/2017, de 8 de novembre, de Contractes del Sector Públic, queden exclosos de l'àmbit d'aplicació de la normativa reguladora de la contractació pública els contractes relatius a serveis financers relacionats amb l'emissió, compra, venda o transferència de valors i altres instruments financers, així com els contractes de préstec i les operacions de tresoreria, estiguin o no relacionats amb l'emissió, venda, compra o transferència de valors o d'altres instruments financers.

2. Els contractes relatius a serveis financers s'ajustaran els següents tràmits:

- a) Informe de necessitat que inclou la justificació de la necessitat de formalitzar una operació de crèdit.
- b) Resolució de l'Alcaldia d'iniciació de l'expedient, que fixarà les condicions específiques de l'operació de crèdit a concertar, dins dels límits establerts en els apartats 3 i 4 de la present Base, segon es tracte d'operacions a llarg o a curt termini, respectivament.
- c) Informe de la Intervenció Municipal.

- d) Sol·licitud d'ofertes per escrit a la major quantitat d'entitats financeres, sense que en cap cas el nombre d'ofertes sol·licitades pugui ser inferior a tres, sempre que sigui possible.
- e) Aquesta sol·licitud es podrà realitzar per qualsevol mitjà telemàtic.
- f) Concessió d'un termini màxim de quinze dies per a la presentació d'ofertes, entenent-se que, si en l'esmentat termini, no s'ha presentat cap oferta, l'entitat financera desisteix de participar-hi.
- g) La Tresoreria i la Intervenció municipals informaran l'òrgan competent sobre les ofertes rebudes, a fi que proposi o adjudiqui aquella que estimi més avantatjosa.
- h) Adjudicació per l'òrgan competent.

Base 33. Expedients de col·locació d'excedents de tresoreria.

1. Correspon a l'Alcaldia rendibilitzar els excedents temporals de tresoreria, mitjançant inversions que compleixin les condicions de liquiditat i seguretat, d'acord amb el que disposa l'article 199.2 del TRLRHL.

2. En la tramitació de l'expedient es seguiran els següents tràmits:

- Informe raonat de la Tresoreria de l'Entitat, que proposi l'obertura d'un compte financer en una entitat de dipòsit per rendibilitzar els excedents temporals de la Tresoreria.
- Provisió de l'Alcaldia incoant l'expedient
- Sol·licitud d'ofertes a entitats de dipòsit amb les quals l'Ajuntament mantingui obertes comptes operatius de Tresoreria i/o restringits de recaptació. Aquesta sol·licitud es podrà realitzar per qualsevol medi telemàtic.
- Obertura d'ofertes presentades i proposta d'adjudicació, informada per la Intervenció/Tresoreria.
- Decret de l'Alcaldia Presidència de resolució de la selecció de l'Entitat financera.
- Notificació de l'anterior decret a les entitats oferents.
- Subscripció i obertura del compte financer
- Cancel·lació del compte al seu venciment.

Base 34. Règim de les subvencions.

1. L'Ajuntament, de conformitat amb l'establert a la Llei 38/2003, de 17 de novembre, General de Subvencions, el Reial Decret 887/2006, de 21 de juliol, pel qual es va aprovar el Reglament de la Llei General de Subvencions, i el Decret 179/1995, de 13 de juny, pel qual s'aprova el Reglament d'Obres, activitats i serveis de les Entitats locals de Catalunya, podrà concedir subvencions a entitats o associacions de particulars, les activitats de les quals



complementin aspectes de l'activitat municipal o defensin interessos generals o sectorials dels veïns.

2. En garantia dels principis d'objectivitat, concurrència, publicitat i transparència de l'actuació municipal, l'atorgament i control de les subvencions s'atindrà a les següent regles:

- a) Les associacions hauran d'estar prèviament inscrites en el Registre Entitats Municipals (REM) previst en l'article 236 del Reial Decret 2568/1986, de 28 de novembre, pel qual es va aprovar el Reglament d'organització, funcionament i règim jurídic de les Entitats locals. No obstant això, i excepcionalment, podran atorgar-se subvencions a associacions d'àmbit superior al municipi, encara que no estiguin inscrites en l'esmentat Registre.
- b) Totes les entitats beneficiàries hauran de disposar del corresponent NIF.
- c) La corresponent sol·licitud de subvenció haurà d'anar acompanyada del detall de les activitats a desenvolupar i per a les quals es demani la subvenció, i del cost estimat, i seran subscrietes pels representants de l'Entitat o associació.
- d) Els sol·licitants hauran d'acreditar, mitjançant certificat emès per la Tresoreria Municipal, que es troben al corrent de les seves obligacions amb l'Ajuntament, així com trobar-se al corrent en el compliment de les seves obligacions tributàries i davant de la Seguretat Social, mitjançant certificat. També poden autoritzar a l'Ajuntament a fer aquestes comprovacions, a més de realitzar una declaració responsable sobre el seu compliment.
- e) Els beneficiaris de subvencions econòmiques hauran de justificar abans de finalitzar l'any en què es concedeixin o en el termini que figuri a les bases de la subvenció, l'efectiva aplicació dels fons a la finalitat objecte de foment, mitjançant la presentació de la següent documentació:
 - Memòria de l'activitat subvencionada.
 - Justificants de despeses per import igual o superior a la subvenció concedida. La justificació haurà d'efectuar-se mitjançant factures originals o còpies compulsades pel secretari de l'Ajuntament / Entitat. No obstant això, es podran substituir per talonaris de vals numerats o, excepcionalment, excepcionalment tiquets expedits per màquines enregistradores; en tot cas, hauran de contenir com a mínim les dades previstes en el Reial Decret 1619/2012, de 30 de novembre, pel qual s'aprova el Reglament pel qual es regulen les obligacions de facturació. Aquest documents justificatius hauran d'estar datats durant l'any en què s'hagi concedit la subvenció.



3. Quan les activitats objecte de subvenció haguessin estat finançades, a més a més de per la subvenció, amb fons propis o altres subvencions o recursos, caldrà que s'acrediti en la justificació l'import, procedència i aplicació d'aquests fons, subvencions o recursos.

4. La manca de justificació, això com l'incompliment de la finalitat per a la qual va ser concedida la subvenció, determinarà l'obligació de reintegrament de la quantitat rebuda, així com la impossibilitat de ser beneficiari de subvencions municipals en exercicis successius.

5. Règim de les diferents subvencions :

5.1 Subvencions nominatives.

Aquest tipus de subvencions cal que figurin en el Pressupost inicial o, en el seu cas, en els expedients de modificació de crèdits, fent constar expressament el beneficiari i l'activitat subvencionada.

Amb les entitats o associacions que figuren en el Pressupost com a beneficiàries de les subvencions o ajudes es signarà el corresponent conveni. El conveni haurà de contenir els següents punts:

- Activitats objecte de subvenció
- Import de la subvenció
- Obligacions del beneficiari
- Règim dels pagaments.
- Termini i forma de justificació pels beneficiaris del compliment de la finalitat per a la qual es va concedir la subvenció
- Regulació de l'incompliment de les obligacions i reintegrament de les quantitats percebudes indegudament.

Dels respectius Convenis es donarà trasllat a Intervenció una vegada signats pel representant de l'associació o Entitat i l'Ajuntament. Els convenis estaran acompanyats de la següent documentació:

- Certificat expedit per la Tresoreria Municipal acreditatiu que es troben al corrent de les seves obligacions amb l'Ajuntament. També poden autoritzar a l'Ajuntament a realitzar les comprovacions oportunes.
- Certificat d'estar al corrent en el compliment de les seves obligacions tributàries i davant de la Seguretat Social. També poden autoritzar a l'Ajuntament a realitzar les comprovacions oportunes.

- Balanç de situació a 31 de desembre de l'exercici anterior al d'atorgament de la subvenció i comptes de resultats o d'altres formes de justificació previstes a la LGS o conveni de la subvenció.

Els perceptors de subvencions econòmiques hauran de justificar, abans de finalitzar l'any en el qual s'hagués concedit la subvenció, l'efectiva aplicació dels fons rebuts a la finalitat per a la qual van ser concedits o en el termini que fixi el conveni. A la justificació s'hi unirà fotocòpia compulsada dels documents acreditatius o d'altres maneres que estiguin previstes a la LGS o en el conveni.

En cas d'incompliment de l'obligació de justificació de la subvenció, o en el de justificació defectuosa o incompleta, es requerirà dels beneficiaris el compliment o, en el seu cas, l'esmena de la ja presentada en el termini de 10 dies.

Comprovada la justificació, s'emetrà informe de la Intervenció, que podrà ser de conformitat o amb objeccions.

Fiscalitzada de conformitat la justificació, serà aprovada per l'òrgan competent per a la despesa.

En el cas d'objeccions, es suspèn timerà la tramitació de l'expedient fins que s'esmenen els defectes observats o fins que l'Alcalde o el Ple resolgui sobre la discrepància plantejada.

6.2. Subvencions no nominatives.

L'òrgan competent per a atorgar les subvencions establirà les normes a les quals s'ajustarà la concessió, la qual contindrà, com a mínim, els següents punts:

- a) Definició de l'objecte de la subvenció.
- b) Requisits que hauran de complir els beneficiaris per a l'obtenció de la subvenció o ajuda, i manera d'acreditar-los.
- c) Termini i forma de justificació, i compliment de la finalitat per a la qual fou concedida.
- d) Causes motivadores del reintegrament de l'import rebut.
- e) Forma de concessió.
- f) Aquells altres que es consideren necessaris en garantia dels interessos públics.

S'elaboraran unes bases que regularan la convocatòria en cada exercici per a la concessió de subvencions a entitats i associacions sense ànim de lucre, per a la realització i foment de programes, activitats i projectes d'àmbit local.

Aquestes Bases es faran públiques mitjançant Edicte al *Butlletí Oficial de la Província*, tabular d'anuncis de la corporació municipal i seu electrònica.

Les sol·licituds de subvenció que es presentin hauran d'anar acompanyades d'un detall de les activitats a desenvolupar durant l'any i el seu cost estimat, i hauran de ser subscrietes pels seus representants legítims.

7. Els expedients de concessió, reintegrament, anul·lació i revocació de subvencions es tramitaran per qui tingui atribuïda la gestió de la despesa.

El servei gestor que hagi tramitat l'expedient per a la concessió de les subvencions serà l'encarregat d'exigir i comprovar la seva justificació, verificar que no s'ha omet cap requisit dels exigits en la concessió i, previ l'informe tècnic, proposar l'aprovació de la justificació.

8. La Intervenció General, en exercici de la seva funció fiscalitzadora, controlarà la convocatòria, les propostes de concessió, les propostes de conveni i el compliment de la finalitat per la qual ha estat atorgada la subvenció.

9. En tot allò no previst en aquesta Base d'execució del Pressupost, i també per a la resolució dels dubtes i discrepàncies que poguessin sorgir en l'aplicació, s'aplicarà la Llei 38/2003, de 17 de novembre, General de Subvencions, el Reial Decret 887/2006, de 21 de juliol, pel qual s'aprova el Reglament de la Llei General de Subvencions.

Base 35. Base de dades.

Totes les subvencions i convenis que atorgui l'Ajuntament, als efectes de transparència, es publicaran a la Base de dades nacional de subvencions (BDNS) d'acord amb l'article 20 de la Llei 38/2003, de 17 de novembre, General de Subvencions.

Base 36. Despeses plurianuals

L'autorització o realització de despeses de caràcter plurianual es subordinarà al crèdit que per a cada exercici autoritzen els respectius pressupostos, en els termes de l'article 174 del Reial decret legislatiu 2/2004, de 5 de març, pel qual s'aprova el text refós de la Llei reguladora de las Hisendes Locals.

Base 37. Fons de contingència

1. L'Ajuntament ha dotat l'aplicació pressupostària 92900/50000 del seu pressupost amb un import de 81.000 € (*mínim 0,5% de les seves despeses no financeres*), en concepte de Fons de contingència. Aquesta aplicació

pressupostària té la finalitat de fer front, durant l'exercici pressupostari, a necessitats inajornables, de caràcter no discrecional i no previstes en el pressupost inicialment aprovat.

2. És competència del Ple l'aprovació de l'expedient d'utilització del Fons de contingència, previ informe de la intervenció, i l'aprovació posterior de la corresponent modificació de crèdit.

3. D'acord amb la normativa estatal aplicable i en defecte de la normativa sectorial s'ha de tenir compte les següents modificacions de crèdit:

Aprovació per Ple:

Crèdits extraordinaris i suplementos de crèdit, el finançament dels quals serà la baixa per anul·lació dels imports dotats en el Fons.

Aprovació per Decret de l'Alcaldia:

Incorporació de romanents de crèdit voluntaris, tant si s'aproven en l'expedient de liquidació del pressupost, com en una posterior modificació. El finançament d'aquesta modificació serà la baixa per anul·lació dels imports dotats en el Fons.

TÍTOL III. DELS INGRESSOS

CAPÍTOL I: PROCEDIMENT GENERAL D'EXECUCIÓ DELS INGRESSOS

Base 38. Reconeixement de drets (Presa de raó).

1. Serà procedent el reconeixement de drets tant aviat com es conegui l'existència d'una liquidació a favor de l'Ajuntament. A aquests efectes, la presa de raó de la liquidació, es procedirà a la seva aprovació i, simultàniament, a l'assentament a la comptabilitat, de conformitat amb les següents regles:

- a) En les liquidacions de contret previ i ingrés directe, es comptabilitzarà el reconeixement del dret quan s'aprovi la liquidació de què es tracti.
- b) En les liquidacions de contret previ i ingrés per rebut, es comptabilitzarà en el moment de l'aprovació del padró.
- c) En les autoliquidacions i ingrés sense contret previ, quan es presentin i s'hagi ingressat l'import.
- d) En el supòsit de subvencions o transferències a percebre d'altres administracions, entitats o particulars condicionades al compliment de determinats requisits, es comptabilitzarà opcionalment el compromís



d'ingrés en el moment de la comunicació de l'acord de concessió. L'ens beneficiari podrà reconèixer el dret quan l'ens concedent dicti l'acte pel qual reconegui i quantifiqui la seva obligació.

- e) El reconeixement de drets de la participació en els tributs de l'Estat, es comptabilitzarà en el moment en què es rebi la comunicació de la Direcció General de Coordinació amb les Hisendes Territorials i l'ingrés quan aquest tingui lloc efectivament a la Tresoreria.
- f) En el supòsit d'operacions de crèdit, acreditada la disposició de fons amb l'abonament en compte, suposarà simultàniament la comptabilització del reconeixement del dret i de la seva recaptació.
- g) En els supòsits d'interessos i altres rendes, el reconeixement del dret s'originarà en el moment de la meritació.

Base 39. Suspensions, ajornaments, fraccionaments de pagament i compensacions.

1. Les suspensions, ajornaments, fraccionaments de pagament i compensacions, tant si la liquidació es troba en període voluntari de pagament o en període executiu, seran aprovades per l'òrgan competent i posteriorment, es notificarà, als serveis de BASE gestió d'ingressos per al seu cobrament.

2. Amb caràcter general, llevat de les excepcions admeses legalment, l'autorització d'expedient de suspensió, ajornament o fraccionament de pagament, exigirà la constitució de garantia suficient, en els termes prevists en la normativa vigent, i la meritació de l'interès de demora.

3. Pel que fa als fraccionaments i ajornaments de tot tipus de deutes, s'estableixen els següents terminis màxims per aplicar amb caràcter supletori.

- Per deutes inferiors a 500,00.-€ fins a 1 any.
- Per deutes entre 501,00.-€ i 18.000,00.-€ fins a 2 anys.
- Per deutes superiors a 18.000,00.-€ fins a 3 anys, hauran d'aportar garantia i es requerirà informe de la tresoreria municipal i acord de l'òrgan de govern competent.

Per supòsits excepcionals i degudament motivats es podrà acordar l'ampliació d'aquests períodes

Base 40. Cobraments pendents d'aplicació

Mentre no es conegui l'aplicació pressupostària, els ingressos procedents de la recaptació es comptabilitzaran com ingressos pendents d'aplicació.



Base 41. Modificacions dels saldos inicials dels drets reconeguts pendents de cobrament d'exercicis tancats.

S'autoritza a l'Alcaldia a aprovar mitjançant resolució, les modificacions dels saldos inicials dels drets reconeguts pendents de cobrament d'exercicis tancats perquè reflecteixin la imatge fidel dels drets sobre els quals és més possible exercir l'acció cobradora.

Base 42. Devolució d'ingressos

1. En funció del motiu de la devolució d'ingrés es distingeix entre:

- a) Devolució d'ingressos indeguts pels motius taxats en l'article 221 de la Llei 58/2003, de 17 de desembre, general tributària:
 - Quan s'hagi produït una duplictat en el pagament de deutes tributaris o sancions.
 - Quan la quantitat pagada hagi estat superior a l'import a ingressar resultant d'un acte administratiu o d'una autoliquidació.
 - Quan s'hagin ingressat quantitats corresponents a deutes o sancions tributàries després d'haver transcorregut els terminis de prescripció. En cap es retornen les quantitats pagades que hagin servit per obtenir l'exoneració de responsabilitat en els supòsits que preveu l'apartat 2 de l'article 180 d'aquesta llei.
 - Quan ho estableixi la normativa tributària.
- b) Devolució d'ingressos derivades de la normativa de cada tribut corresponents a quantitats ingressades degudament com a conseqüència de l'aplicació del tribut.

2. En el cas de la devolució d'ingrés per anul·lació de liquidacions, el mateix òrgan que va aprovar la liquidació ha d'aprovar la seva anul·lació o modificació.

3. Quan es tracti de la devolució d'ingressos duplicats o excessius, així com de tots aquells causats per errors materials o de fet i que no comporten la modificació de la liquidació, s'ordenarà el pagament sense cap més tràmit que el vist-i-plau de l'interventor general.

Quan la gestió recaptatòria correspongui a BASE, el procediment de devolució d'ingressos duplicats o excessius es realitzarà d'acord amb la normativa reguladora general i específica d'aquest organisme autònom.

CAPÍTOL II: DE LA TRESORERIA.

Base 43. Unitat de caixa

La tresoreria municipal es regirà pel principi d'unitat de caixa, centralitzant-se els fons i valors generats per operacions pressupostàries i no pressupostàries.

Base 44. Pla de Tresoreria i Pla de disposició de fons.

1. S'haurà d'aprovar un pla de disposició de fons a on es determini l'ordre de prelación dels pagaments d'acord amb allò establert a la normativa vigent.

2. La Tresoreria municipal elaborarà un pla de tresoreria que quantifiqui els ingressos i pagaments que es preveuen realitzar durant l'exercici, que garantirà en tot cas el pagament dels venciments de deutes financers i recollirà necessàriament la prioritat de les despeses de personal i de les obligacions concretes en exercicis anteriors. Aquest pla, que aprovarà l'Alcaldia o el regidor delegat d'Economia, Hisenda i Patrimoni, s'actualitzarà trimestralment en funció dels canvis en les previsions d'ingressos i pagaments i de les disponibilitats líquides existents en cada moment en la tresoreria municipal.

3. La gestió dels recursos líquids es durà a terme amb criteris d'obtenció de la màxima rendibilitat, i garantirà en tot cas la seguretat i la immediata liquiditat per al compliment de les obligacions municipals en els seus venciments temporals.

Base 45. Pagament material

El pagament material es realitzarà a través de transferència bancària.

A l'efecte de la disposició de fons en comptes oberts per l'Ajuntament, es requerirà la firma mancomunada de l'ordenador de pagaments i dels titulars de la Intervenció i la Tresoreria, o de qui aquests deleguin.

Excepcionalment, es podran utilitzar els següents mitjans de pagament:

- Càrrec en compte de factures o documents equivalents corresponents a tributs, seguretat social, despeses financeres, amortització de préstecs.
- Xec nominatiu, quan no es disposi de dades bancàries del creditor; designant-se com a lloc d'entrega i pagament les dependències de la Tresoreria municipal.



Base 46. Fiances i dipòsits

Per a l'efectiva devolució de fiances i dipòsits s'ha d'acreditar el compliment del contracte o del subministrament, la constitució del dipòsit i la no existència de reclamacions. Correspon a l'alcalde l'acord d'aprovació de l'expedient de devolució.

TÍTOL IV. INFORMACIÓ DE LA GESTIÓ PRESSUPOSTÀRIA

Base 47. Informació de la gestió pressupostària.

1. En el termini d'un mes des de que finalitzi cada trimestre natural, la Intervenció Municipal remetrà al Ple de la corporació, a través de l'Alcaldia–Presidència, informació sobre l'estat d'execució del pressupost i del moviment i situació de la Tresoreria.
2. Així mateix, s'elevrà informe anual al Ple de totes les resolucions adoptades per l'alcalde contràries a les objeccions efectuades, així com de les omissions de la funció Interventora.

TÍTOL V. LIQUIDACIÓ I TANCAMENT DEL PRESSUPOST

Base 48. Operacions prèvies a l'estat de despeses.

1. En acabar l'exercici, es verificarà que tots els acords municipals que impliquin reconeixement d'obligacions han tingut el seu reflex comptable en fase O.
2. Les unitats gestores requeriran als contractistes o tercers la presentació de factures abans del 15 de desembre, per a possibilitar el seu reconeixement dins de l'exercici.

Base 49. Operacions prèvies a l'estat d'ingressos.

1. Tots els ingressos realitzats fins al 31 de desembre de cada exercici hauran d'aplicar-se al pressupost que es liquida.
2. Es verificarà la comptabilització del reconeixement de drets en tots els conceptes d'ingressos.

Base 50. Tancament del pressupost.

1. La comptabilitat de l'exercici econòmic es tancarà a 31 de desembre; per tant, en cap cas es podran efectuar despeses corresponents a l'exercici amb posterioritat a la mencionada data.
2. Els estats demostratius de la liquidació hauran de confeccionar-se i aprovar-se abans del primer dia del mes de març de l'exercici següent.
3. L'aprovació de la liquidació del pressupost general correspon a l'Alcaldia i haurà de donar-ne compte al Ple de la corporació en la primera sessió que se celebri.

Base 51. Romanent de Tresoreria.

1. Estarà integrat per la suma de fons líquids i drets pendents de cobrament, deduint les obligacions pendents de pagament i els drets que es considerin de difícil recaptació.
2. La quantia dels drets pendents de cobrament de difícil o impossible recaptació es calcularà tenint en compte l'antiguitat dels deutes, d'acord amb els següents percentatges:

Exercici procedència	de	%
Exercici n-1		25%
Exercici n-2		50%
Exercici n-3		75%
Exercici n-4 i anteriors		100%

TÍTOL VI. CONTROL I FISCALITZACIÓ**Base 52. Control intern.**

L'exercici del control intern es realitzarà d'acord amb allò establert al RD 424/2017, de 28 d'abril, de Règim jurídic del control intern a les entitats del sector públic.

S'exercirà la funció Interventora en règim requisits bàsics d'acord amb el Ple de data 1 d'agost de 2018.

Per a la seva execució seran d'aplicació les circulars d'Intervenció:

- 1/2019 sobre l'omissió de la funció interventora.

- 2/2019 Instruccions relatives al desenvolupament de la funció interventora en l'àmbit de la comprovació material de la inversió.
- 3/2019 Instruccions relatives al desenvolupament de la funció interventora en l'àmbit de la contractació menor i altres procediments exempts de fiscalització prèvia.

El Control Financer s'executarà en la modalitat de règim general, d'acord amb acord de Ple de data 1 d'agost de 2018.

TÍTOL VII. PATRIMONI I INVENTARI

Base 53. L'inventari.

1. L'inventari es realitzarà i conservarà de conformitat amb allò disposat en els articles 17 i següents del Reglament de Béns de les Entitats Locals, tenint en compte les particularitats que es detallen tot seguit
2. L'inventari s'elaborarà sota la responsabilitat del secretari general, però els diferents serveis municipals adoptaran les mesures pertinents per assegurar el seu manteniment.
3. Amb caràcter general, els béns i drets s'avaluaran pel seu cost d'adquisició; no obstant això, quan hagin d'inventariar-se per primera vegada béns adquirits en exercicis anteriors, el preu d'adquisició dels quals es desconegui o sigui molt diferent del seu valor actual, es valoraran a partir de l'informe tècnic emès per a quantificar aquest valor.
4. La regularització dels béns i drets dels valors establerts, segons els paràgrafs anteriors, tindran caràcter absolutament excepcional i hauran de justificar-se mitjançant els pertinents informes tècnics que formaran part de l'expedient anual de rectificació de l'Inventari.
5. Quan s'inventariïn béns subjectes a depreciació, caldrà estimar-ne la vida útil, a fi d'aplicar-hi les quotes d'amortització, que es determinaran pel sistema lineal d'amortització constant.

Base 54. Béns urbans, rústics i vies públiques.

1. Les vies públiques constaran a l'inventari, i s'hi incorporaran les dades que permeten la seva identificació i descripció correcta.
2. A fi d'assolir l'actualització de les dades, serà necessari que en el document de recepció dels béns o de les obres que incrementen el seu valor consti la nota d'intervenció a l'efecte d'inventari.



Ajuntament de

Deltebre

Àrea #DeltebreEficient

Hisenda

Disposició final única.

1. Les competències atribuïdes en aquestes bases al Ple de la corporació s'entendran sense perjudici de les delegacions que estiguin vigents en el moment d'entrada en vigor d'aquestes bases o les que puguin realitzar-se durant l'exercici 2020.
2. Respecte del que no està previst en aquestes bases d'execució del pressupost, així com per a la resolució dels dubtes que puguin sorgir en la seva aplicació, cal ajustar-se al que resolgui el Ple de la corporació, amb informe previ de la Intervenció de Fons.

____, __ de novembre de 2018.

Alcalde

Signat _____

Memòria Pressupost

— Ajuntament de Deltebre —

MEMÒRIA EXPLICATIVA DEL CONTINGUT I DE LES PRINCIPALS MODIFICACIONS QUE PRESENTA EN RELACIÓ AMB EL PRESSUPOST VIGENT

La confecció del pressupost s'ha realitzat de forma anàloga a la d'exercicis anteriors.

1.PRESSUPOST D'INGRESSOS

a) Bases utilitzades per a avaluar els ingressos

Ingressos corrents:

Capítols 1, 2 i 3 s'han modificat les tarifes dels impostos, taxes i preus públics, aplicables a l'exercici:

- IBI recarrec pisos buits.
- Vehicles electrics bonificats 100% primer any, resta 70%.
- Plusvalues bonificació 50% herència vivenda habitual.
- S'ha previst les quotes d'urbanització del Polígon i els ingressos pels serveis bàsics d'imatge de poble SIG.
- Modificació del preu públic per a la utilització d'instal·lacions esportives municipals.
- Guals entrada de vehicles.
- Taxa per estacionament vehicles de tracció mecànica vies públiques municipals.
- Taxa per l'ús d'instal·lacions i espais municipals.

Capítol 4 – Transferències corrents: Es preveuen ingressos de la Generalitat, de l'Estat, Diputació de Tarragona i Consell Comarcal i altres.

Capítol 5 – Ingressos patrimonials:

- Es preveuen altres ingressos patrimonials, d'interessos de dipòsits, rendes de béns immobles i concessions.

Ingressos de capital:

Capítol 6 – Alienació d'inversions reals: s'han previst les inversions que figuren a l'annex d'inversions del pressupost.

Capítol 7 – Transferències de capital: previstes a l'annex d'inversions del pressupost.

Ingressos financers

Capítol 8 – Actius financers: 65.000,00.-€.

Signatura 1 de 1
Lluís Soler Panisello
15/11/2019
ALCALDE

Para descargar una copia de este documento consulte la siguiente página web

Codi Segur de Validació d27b001dc6ba4895bd53c1bf462ff355001

Url de validació <http://riumar/absis/idi/arx/idiarxabsaweb/asp/verificadorfirma.asp>

Metadades Origen: Origen ciutadà Estat d'elaboració: Original



Capítol 9 – Passius financers: S’ha previst la concertació d’un préstec de 1.373.152,64.-€ per a finançar despeses d’inversió: Compra de terrenys, Planejament i projectes, Mobilitat urbana i imatge de poble, soterrament préstamo, enfocament turístic, enllumenat públic, Centre Social “Riumar”, millora edificis ensenyament, adquisició vehicles, adequació Centre Esportiu, adequació edificis municipals.

a) Modificacions del pressupost d’ingressos

Les previsions inicials d’ingressos són de 16.685.520,91 euros. La variació en relació al pressupost de l’exercici anterior és la següent:

INGRESSOS	Previsions inicials 2019	Previsions inicials 2020	% Variació
Capítol 1	6.459.882,20	6.468.384,06	0,13%
Capítol 2	80.000,00	100.000,00	25,00%
Capítol 3	4.417.763,74	4.076.662,05	-7,72%
Capítol 4	2.835.587,82	2.871.669,00	1,27%
Capítol 5	668.600,00	387.375,00	-42,06%
Capítol 6	125.000,00	106.000,00	-15,20%
Capítol 7	1.076.785,94	1.237.278,16	14,90%
Capítol 8	65.000,00	65.000,00	0,00%
Capítol 9	897.343,04	1.373.152,64	53,02%
TOTAL	16.625.962,74	16.685.520,91	0,36%

Les principals modificacions en relació al pressupost de l’exercici anterior han estat les següents:

Ingressos corrents

Capítol 1 – Impostos Directes: Es mantenen els coeficients aplicats a l’exercici anterior.

Es preveu un increment d’ingressos IBI urbà per l’aplicació del recàrrec pisos buits així com un increment IAE fruit de la inspecció realitzada per aforament de fets imposables no gravats, i un decrement en l’impost sobre l’increment de valor dels terrenys de naturalesa urbana i bonificació herència vivenda habitual i bonificació vehicles elèctrics.

Capítol 2 – Impostos Indirectes: Es mantenen les tarifes aplicades l’exercici anterior, amb canvis poc significatius, tot i que es preveu increment amb l’aprovació del POUM.

Capítol 3 – Taxes, preus públics i altres Ingressos: Es preveu una disminució degut a diversos canvis en diverses aplicacions pressupostàries que consten al detall del pressupost.

Signatura 1 de 1
Lluís Soler Panisello
15/11/2019 ALCALDE



Es preveu una reducció important en l'aplicació pressupostària CE, increment recollida d'escombraries per aforament fets imposables no gravats, increment usuaris Centre Esportiu, increment taxa entrada vehicles, increment taxa 1,5% OVP empreses subministradores.

Capítol 4 – Transferències corrents: augmenten però no significativament. Hi ha diversos canvis ens els imports de les subvencions d'acord amb el detallat a les aplicacions pressupostàries del capítol 4, bàsicament en l'aportació tributs de l'Estat.

Capítol 5 – Ingressos patrimonials: Es redueix significativament degut a la reducció de cànon concessions administratives i s'inclou increment ingressos patrimonials Centre Esportiu i explotació publicitat estàtica.

Ingressos de capital

Per finançar les inversions i transferències de capital del pressupost de despeses, s'han previst els següents ingressos:

Capítol 6 – Alienació d'inversions reals: Es redueix respecte a l'any anterior.

Capítol 7 – Transferències de capital: Subvencions Estat, Comunitat Autònoma, Diputació de Tarragona, Consell Comarcal. Per finançar les inversions: Mobilitat urbana i imatge Poble, soterrament préstamo, enllumenat enfocament turístic, entorn Centre Jesús i Maria, equipaments enfocament turístic, Centre Social "Riumar", arranament carrers, arranament aiguats, enllumenat públic, arranament camins rurals, adequació Centre Esportiu.

Es produeix un increment del 14,90% degut a la previsió inicial de l'atorgament de diverses subvencions.

Ingressos financers

Capítol 8 – Actius financers: Es manté en 65.000,00.-€.

Capítol 9 – Passius financers: S'ha previst la concertació d'un préstec de 1.373.152,64.-€ per a finançar despeses d'inversió: Compra de terrenys, Planejament i projectes, Mobilitat urbana i imatge de poble, soterrament préstamo, enfocament turístic, enllumenat públic, Centre Social "Riumar", millora edificis ensenyament, adquisició vehicles, adequació Centre Esportiu, adequació edificis municipals.

Signatura 1 de 1
Lluís Soler Panisello
15/11/2019 | ALCALDE

Para descargar una copia de este documento consulte la siguiente página web	
Codi Segur de Validació	d27b001dc6ba4895bd53c1bf462ff355001
Url de validació	http://riumar/absis/idi/arx/idiarxabsaweb/asp/verificadorfirma.asp
Metadades	Origen: Origen ciutadà Estat d'elaboració: Original



2. PRESSUPOST DE DESPESES

a) Bases utilitzades per a avaluar les despeses

Despeses corrents:

Capítol 1 – Despeses de personal: S’han previst els crèdits per a despeses de personal d’acord amb les retribucions aprovades al 2020 (increment fixe d’un 2%) i de les necessitats de personal dels diferents serveis i implementació acord nocturnitats ciutadania i seguretat. Els imports previstos compleixen l’establert al Reial decret legislatiu 5/2015, de 30 d’octubre, pel que s’aprova el Text refós de la Llei de l’Estatut Bàsic de l’Empleat Públic i la Resolució de 22 de març de 2018 de la Secretaria de l’Estat de Funció Pública, per la que es publica el II acord govern Sindicats per a la millora de l’empleo públic i les condicions de treball.

Capítol 2 – Despeses corrents en béns i serveis: S’han consignat, en la mesura de les disponibilitats, crèdits per atendre la compra de béns corrents i el funcionament dels diferents serveis que presta aquesta entitat local, així com la previsió de la nova licitació del servei del Centre Esportiu i la recollida d’escombraries mitjançant gestió directa.

Capítol 3 – Despeses financeres: El present pressupost contempla crèdits suficients per atendre les despeses financeres derivades de les operacions vigents i la nova operació prevista, així com les despeses derivades de la contractació d’operacions de tresoreria a curt termini, per atendre necessitats puntuals de tresoreria durant l’exercici.

Capítol 4 – Transferències corrents: S’han consignat els crèdits a les diferents aplicacions pressupostàries per atendre els convenis, subvencions i transferències de corrent. S’incorpora de nou: Ajut espai parroquial, recollida i tractament de residus, Conveni Societat de caçadors, Conveni Associació Veïns Lo Barracot i premis i beques festes.

Capítol 5 – Fons de contingència i altres imprevistos. L’article 18.4 del RD 8/2013, de 28 de juny, de mesures urgents contra la morositat de les administracions públiques i de recolzament a entitats locals amb problemes financers disposa que les entitats locals que no comptin en el seu pressupost amb un fons de contingència l’hauran de crear en el seu pressupost, amb una dotació mínima del 0,5 per cent de l’import de les seves despeses no financeres, i així ho hauran de fer constar en el seu pla d’ajust.

Signatura 1 de 1
Lluís Soler Panisello
15/11/2019 ALCALDE

Para descargar una copia de este documento consulte la siguiente página web

Codi Segur de Validació d27b001dc6ba4895bd53c1bf462ff355001

Url de validació <http://riumar/absis/idi/arx/idiarxabsaweb/asp/verificadorfirma.asp>

Metadades Origen: Origen ciutadà Estat d'elaboració: Original



Atès que l'entitat local té en vigor un pla d'ajust ha dotat, a l'aplicació pressupostària 929/50000, l'import de 81.000.-€ en concepte de Fons de contingència. La seva quantia i regulació es preveuen a les Bases d'execució del pressupost vigent.

Despeses de capital

Capítol 6 – Inversions reals: s'han consignat les aplicacions pressupostàries corresponents que permetran dur a terme la realització de les obres i serveis previstes a l'annex d'inversions, amb el seu finançament.

Capítol 7 – Transferències de capital: no s'han previst transferències de capital.

Despeses financeres

Capítol 8 – Actius financers: Es preveu per a bestretes el mateix import que a l'exercici 2019.

Capítol 9 – Passius Financers: S'han calculat les quotes d'amortització dels préstecs vigents, segons els quadres d'amortització facilitats per les entitats financeres, les quotes d'amortització dels préstecs subscrits a l'ampar dels fons regulats al RDL 17/2014 atès que no està incorporat al romanent afectat no s'inclouen ja que amb l'agrupació mesura 3 tenen un període de carència de dos anys i per tant no s'amortitzaran fins al 2022 i l'amortització del nou préstec per inversions (amb un any de carència) serà efectiu l'any 2021.

1. Modificacions del pressupost de despeses

Els crèdits inicials de despeses són de 16.685.520,91 euros. La variació en relació al pressupost de l'exercici anterior per capítols és la següent:

DESPESES	Crèdits inicials 2019	Crèdits inicials 2020	% Variació
Capítol 1	3.859.206,76	4.217.978,34	9,30%
Capítol 2	6.165.350,82	6.183.570,44	0,30%
Capítol 3	70.000,00	60.000,00	-14,29%
Capítol 4	1.062.700,33	1.486.541,33	39,88%
Capítol 5	79.754,91	81.000,00	1,56%
Capítol 6	4.415.949,92	4.316.430,80	-2,25%
Capítol 7	0,00	0,00	0,00%
Capítol 8	65.000,00	65.000,00	0,00%
Capítol 9	908.000,00	275.000,00	-69,71%
TOTAL	16.625.962,74	16.685.520,91	0,36%



Les principals modificacions en relació al pressupost de l'exercici anterior han estat les següents:

Despeses corrents:

Capítol 1 – Despeses de personal: augment d'un 2% de la massa salarial i previsions compromisos adquirits (implementació acord nocturnitats #DeltebreTerritori, ciutadania i seguretat).

Capítol 2 – Despeses corrents en béns i serveis: Es creen les noves aplicacions pressupostàries següents:

- Subministres bombaments.
- Cavalcada.
- Carnaval.

Capítol 3 – Despeses financeres: disminució significativa.

Capítol 4 – Transferències corrents: increment significatiu. Aquest increment es deu majoritàriament a la incorporació de l'aplicació pressupostària del tractament Residus i gestió per part del Consell Comarcal.

Noves aplicacions pressupostàries:

- Ajut espai parroquial
- Conveni Societats Cacadors
- Conveni Associació Veïns Lo Barracot.
- Premis i beques festes.

Capítol 5 – Fons de contingència: 81.000.-€.

Despeses de capital

Capítol 6 – Inversions reals: Reducció poc significativa, els canvis es troben detallats en el quadre d'inversions amb el seu finançament.

Capítol 7 – Transferències de capital: 0.

Despeses financeres

Capítol 8 – Actius financers: no hi ha canvis respecte l'any anterior.

Signatura 1 de 1
Lluís Soler Panisello
15/11/2019 | ALCALDE

Para descargar una copia de este documento consulte la siguiente página web

Codi Segur de Validació d27b001dc6ba4895bd53c1bf462ff355001

Url de validació <http://riumar/absis/idi/arx/idiarxabsaweb/asp/verificadorfirma.asp>

Metadades Origen: Origen ciutadà Estat d'elaboració: Original





Capítol 9 – Passius Financers: disminució molt significativa respecte l'any anterior de la previsió d'amortitzacions de préstecs, per la mesura 3 de suport financer a les EELL aprovades per acord de CDGAE de data 14 de març de 2019. Agrupació de préstecs formalitzats amb els compartiments del Fons de liquidació per al finançament de caràcter obligatori i pagament als proveïdors Entitats Locals, amb un període de carència de dos anys.

Per la qual cosa, s'informa als efectes oportuns.

L'alcalde,

Lluís Soler Panisello

Deltebre (Delta de l'Ebre), 8 de novembre de 2019

Signatura 1 de 1
Lluís Soler Panisello
15/11/2019 | ALCALDE

Para descargar una copia de este documento consulte la siguiente página web

Codi Segur de Validació d27b001dc6ba4895bd53c1bf462ff355001

Url de validació <http://riumar/absis/idi/arx/idiarxabsaweb/asp/verificadorfirma.asp>

Metadades Origen: Origen ciutadà Estat d'elaboració: Original





Ajuntament de
Deltebre

Liquidacions

Ajuntament de Deltebre

Exercici Comptable: 2019

SITUACIÓ D'INGRESSOS. PRESSUPOST D'EXERCICI CORRENT des de 01/01/2019 fins 30/06/2019

Liquidació del pressupost d'ingressos (Per Capítols: Capítol + Article + Ap.Press.)

Econ.	Org.	Descripció	Previsions pressupostàries			Drets reconeguts	Drets anul.lats	Drets cancel.lats	Drets reconeguts nets	Recaptació neta	Drets pendents de cobrament a 30/06/2019	Excés / defecte previsió
			Previsions inicials	Modificacions	Previsions definitives							
11200	0	I.B.I. RÚSTEGA	565.402,97	0,00	565.402,97	557.523,39	0,00	0,00	557.523,39	1.205,52	556.317,87	-7.879,58
11300	0	I.B.I. URBANA	4.659.479,23	0,00	4.659.479,23	4.675.506,93	26.490,19	0,00	4.649.016,74	43.157,14	4.605.859,60	-10.462,49
11500	0	IMPOST VEHICLES DE TRACCIÓ MECÀNICA	890.000,00	0,00	890.000,00	890.669,64	431,64	0,00	890.238,00	17.302,32	872.935,68	238,00
11600	0	IMPOST INCREMENT VALORS TERRENYS	235.000,00	0,00	235.000,00	19.252,43	0,00	0,00	19.252,43	19.156,67	95,76	-215.747,57
11		Impostos sobre el capital.	6.349.882,20	0,00	6.349.882,20	6.142.952,39	26.921,83	0,00	6.116.030,56	80.821,65	6.035.208,91	-233.851,64
13000	0	IMPOST SOBRE ACTIVITATS ECONÒMIQUES	110.000,00	0,00	110.000,00	13.674,29	0,00	0,00	13.674,29	13.674,29	0,00	-96.325,71
13		Impost sobre les activitats econòmiques.	110.000,00	0,00	110.000,00	13.674,29	0,00	0,00	13.674,29	13.674,29	0,00	-96.325,71
1		Impostos directes.	6.459.882,20	0,00	6.459.882,20	6.156.626,68	26.921,83	0,00	6.129.704,85	94.495,94	6.035.208,91	-330.177,35

Exercici Comptable: 2019

SITUACIÓ D'INGRESSOS. PRESSUPOST D'EXERCICI CORRENT des de 01/01/2019 fins 30/06/2019

Liquidació del pressupost d'ingressos (Per Capítols: Capítol + Article + Ap.Press.)

Econ.	Org.	Descripció	Previsions pressupostàries			Drets reconeguts	Drets anul.lats	Drets cancel.lats	Drets reconeguts nets	Recaptació neta	Drets pendents de cobrament a 30/06/2019	Excés / defecte previsió
			Previsions inicials	Modificacions	Previsions definitives							
29000	0	IMPOST SOBRE CONSTRUCCIONS, INSTAL·LACIONS I	80.000,00	0,00	80.000,00	43.909,57	3.800,54	0,00	40.109,03	21.487,67	18.621,36	-39.890,97
29		Altres impostos indirectes.	80.000,00	0,00	80.000,00	43.909,57	3.800,54	0,00	40.109,03	21.487,67	18.621,36	-39.890,97
2		Impostos indirectes.	80.000,00	0,00	80.000,00	43.909,57	3.800,54	0,00	40.109,03	21.487,67	18.621,36	-39.890,97

Exercici Comptable: 2019

SITUACIÓ D'INGRESSOS. PRESSUPOST D'EXERCICI CORRENT des de 01/01/2019 fins 30/06/2019

Liquidació del pressupost d'ingressos (Per Capítols: Capítol + Article + Ap.Press.)

Econ.	Org.	Descripció	Previsions pressupostàries			Drets reconeguts	Drets anul.lats	Drets cancel.lats	Drets reconeguts nets	Recaptació neta	Drets pendents de cobrament a 30/06/2019	Excés / defecte previsió
			Previsions inicials	Modificacions	Previsions definitives							
30000	0	SERVEI D'ABASTIMENT D'AIGUA	20.000,00	0,00	20.000,00	14.973,76	0,00	0,00	14.973,76	14.358,40	615,36	-5.026,24
30100	0	SERVEI DE CLAVEGUERAM	20.000,00	0,00	20.000,00	14.973,76	0,00	0,00	14.973,76	14.358,40	615,36	-5.026,24
30200	0	SERVEI DE RECOLLIDA D'ESCOMBRARIES	1.010.053,00	0,00	1.010.053,00	1.041.061,19	11.801,97	0,00	1.029.259,22	15.907,39	1.013.351,83	19.206,22
30900	0	TAXA CEMENTIRI	90.000,00	0,00	90.000,00	85.606,91	0,00	0,00	85.606,91	9.486,91	76.120,00	-4.393,09
30901	0	CUBES D'AIGUA	1.000,00	0,00	1.000,00	976,00	0,00	0,00	976,00	976,00	0,00	-24,00
30		Taxes per la prestació de serveis públics bàs	1.141.053,00	0,00	1.141.053,00	1.157.591,62	11.801,97	0,00	1.145.789,65	55.087,10	1.090.702,55	4.736,65
32100	0	TAXA LLICENCIES URBANISTIQUES	28.000,00	0,00	28.000,00	18.008,69	557,03	0,00	17.451,66	10.392,63	7.059,03	-10.548,34
32500	0	TAXA PER EXPEDICIO DE DOCUMENTS	13.000,00	0,00	13.000,00	6.172,20	0,00	0,00	6.172,20	5.680,20	492,00	-6.827,80
32600	0	TAXA RETIRADA DE VEHICLES	6.000,00	0,00	6.000,00	1.060,00	0,00	0,00	1.060,00	900,00	160,00	-4.940,00
32902	0	TAXA NETEJA SOLARS	1.000,00	0,00	1.000,00	0,00	0,00	0,00	0,00	0,00	0,00	-1.000,00
32905	0	TAXA MERCATS MUNICIPALS	44.000,00	0,00	44.000,00	17.892,50	0,00	0,00	17.892,50	15.957,50	1.935,00	-26.107,50
32906	0	CONCESSIO DE NINKOLS	60.000,00	0,00	60.000,00	1.809,21	0,00	0,00	1.809,21	0,00	1.809,21	-58.190,79
32907	0	LLICENCIES AUTO-TAXIS	100,00	0,00	100,00	0,00	0,00	0,00	0,00	0,00	0,00	-100,00
32908	0	TAXA OBERTURA ESTABLIMENTS	29.000,00	0,00	29.000,00	10.251,20	539,46	0,00	9.711,74	3.000,47	6.711,27	-19.288,26
32909	0	TAXES PER SERVEIS ESPECIALS PER TRANSPORTS I	2.000,00	0,00	2.000,00	1.470,00	0,00	0,00	1.470,00	0,00	1.470,00	-530,00
32		Taxes per la realització d'activitats de comp	183.100,00	0,00	183.100,00	56.663,80	1.096,49	0,00	55.567,31	35.930,80	19.636,51	-127.532,69
33100	0	TAXA PER ENTRADA DE VEHICLES	29.000,00	0,00	29.000,00	25.007,57	0,00	0,00	25.007,57	264,82	24.742,75	-3.992,43
33200	0	TAXES EMPRESSES EXPLOT.SERVEIS SUBM.TAXA OCUPA	90.000,00	0,00	90.000,00	47.245,66	0,00	0,00	47.245,66	47.008,62	237,04	-42.754,34
33500	0	TAXA PER OCUPACIO DE LA VIA PÚBLICA AMB TERRA	20.000,00	0,00	20.000,00	3.519,87	0,00	0,00	3.519,87	437,04	3.082,83	-16.480,13
33800	0	COMPENSACIO DE TELEFONICA DE ESPAÑA, SA	24.000,00	0,00	24.000,00	0,00	0,00	0,00	0,00	0,00	0,00	-24.000,00
33900	0	ALTRES OCUPACIONS DE LA VIA PÚBLICA	12.000,00	0,00	12.000,00	14.632,73	0,00	0,00	14.632,73	4.438,96	10.193,77	2.632,73
33		Taxes per la utilització privativa o l'aprofi	175.000,00	0,00	175.000,00	90.405,83	0,00	0,00	90.405,83	52.149,44	38.256,39	-84.594,17
34901	0	APORTACIÓ DINAMITZACIÓ SOCIAL I PARTICIPACIÓ	100.000,00	0,00	100.000,00	73.715,43	0,00	0,00	73.715,43	28.117,86	45.597,57	-26.284,57
34902	0	PUBLICACIONS DIVERSES	5.000,00	0,00	5.000,00	0,00	0,00	0,00	0,00	0,00	0,00	-5.000,00
34903	0	PREU PÚBLIC COMPLEX ESPORTIU	362.424,00	0,00	362.424,00	97.012,45	0,00	0,00	97.012,45	92.162,03	4.850,42	-265.411,55
34904	0	PREU PUBLIC PISCINA JIM	7.000,00	0,00	7.000,00	3.040,00	0,00	0,00	3.040,00	3.040,00	0,00	-3.960,00
34905	0	UTILITZACIO INSTAL·LACIONS MUNICIPALS	3.000,00	0,00	3.000,00	1.320,00	0,00	0,00	1.320,00	1.260,00	60,00	-1.680,00
34906	0	PUBLICITAT ESTÀTICA I ALTRES	10.000,00	0,00	10.000,00	3.500,00	0,00	0,00	3.500,00	100,00	3.400,00	-6.500,00
34907	0	PUBLICITAT MITJANS COMUNICACIÓ	6.000,00	0,00	6.000,00	223,37	0,00	0,00	223,37	134,09	89,28	-5.776,63

Exercici Comptable: 2019

SITUACIÓ D'INGRESSOS. PRESSUPOST D'EXERCICI CORRENT des de 01/01/2019 fins 30/06/2019

Liquidació del pressupost d'ingressos (Per Capítols: Capítol + Article + Ap.Press.)

Econ.	Org.	Descripció	Previsions pressupostàries			Drets reconeguts	Drets anul.lats	Drets cancel.lats	Drets reconeguts nets	Recaptació neta	Drets pendents de cobrament a 30/06/2019	Excés / defecte previsió
			Previsions inicials	Modificacions	Previsions definitives							
34908	0	PREU PUBLIC LLOGUER D'ELEMENTS, MOBILIARI I M	5.000,00	0,00	5.000,00	174,25	0,00	0,00	174,25	174,25	0,00	-4.825,75
34		Preus públics.	498.424,00	0,00	498.424,00	178.985,50	0,00	0,00	178.985,50	124.988,23	53.997,27	-319.438,50
35000	0	CONTRIBUCIONS ESPECIALS OBRES	1.101.624,69	0,00	1.101.624,69	60.499,61	2.929,57	0,00	57.570,04	3.179,11	54.390,93	-1.044.054,65
35		Contribucions especials.	1.101.624,69	0,00	1.101.624,69	60.499,61	2.929,57	0,00	57.570,04	3.179,11	54.390,93	-1.044.054,65
39120	0	MULTES PER INFRACCIÓNS DE L'ORDENANÇA DE CIRC	55.000,00	0,00	55.000,00	28.765,35	760,00	0,00	28.005,35	17.165,35	10.840,00	-26.994,65
39121	0	ZONA COMERCIAL ESTACIONAMENT	25.000,00	0,00	25.000,00	12.682,65	0,00	0,00	12.682,65	12.682,65	0,00	-12.317,35
39190	0	ALTRES MULTES I SANCIONS	5.000,00	0,00	5.000,00	0,00	0,00	0,00	0,00	0,00	0,00	-5.000,00
39191	0	POLICIA I BON GOVERN	15.000,00	0,00	15.000,00	2.677,00	0,00	0,00	2.677,00	823,50	1.853,50	-12.323,00
39300	0	INTERESSOS DE DEMORA	70.000,00	0,00	70.000,00	28.634,16	36,48	0,00	28.597,68	28.438,46	159,22	-41.402,32
39610	0	QUOTES URBANITZACIÓ POLÍGN	900.000,00	0,00	900.000,00	0,00	0,00	0,00	0,00	0,00	0,00	-900.000,00
39901	0	INGRESSOS SIG	68.062,05	0,00	68.062,05	0,00	0,00	0,00	0,00	0,00	0,00	-68.062,05
39904	0	ALTRES INGRESSOS	15.500,00	0,00	15.500,00	11.334,40	50,00	0,00	11.284,40	10.920,44	363,96	-4.215,60
39905	0	APORTACIONS ACTES DINAMITZACIÓ ECONÒMICA I EN	45.000,00	0,00	45.000,00	54.524,72	0,00	0,00	54.524,72	47.784,52	6.740,20	9.524,72
39906	0	EXECUCIONS SUBSIDIARIES GESTIO TERRITORIAL	100.000,00	0,00	100.000,00	87.628,09	7.143,84	0,00	80.484,25	8.653,33	71.830,92	-19.515,75
39907	0	EXECUCIONS SUBSIDIÀRIES IMATGE DE POBLE	20.000,00	0,00	20.000,00	2.012,45	0,00	0,00	2.012,45	0,00	2.012,45	-17.987,55
39		Altres ingressos.	1.318.562,05	0,00	1.318.562,05	228.258,82	7.990,32	0,00	220.268,50	126.468,25	93.800,25	-1.098.293,55
3		Taxes, preus públics i altres ingressos.	4.417.763,74	0,00	4.417.763,74	1.772.405,18	23.818,35	0,00	1.748.586,83	397.802,93	1.350.783,90	-2.669.176,91

Exercici Comptable: 2019

SITUACIÓ D'INGRESSOS. PRESSUPOST D'EXERCICI CORRENT des de 01/01/2019 fins 30/06/2019

Liquidació del pressupost d'ingressos (Per Capítols: Capítol + Article + Ap.Press.)

Econ.	Org.	Descripció	Previsions pressupostàries			Drets reconeguts	Drets anul.lats	Drets cancel.lats	Drets reconeguts nets	Recaptació neta	Drets pendents de cobrament a 30/06/2019	Excés / defecte previsió
			Previsions inicials	Modificacions	Previsions definitives							
48		De famílies i institucions sense fins de lucr	6.000,00	0,00	6.000,00	0,00	0,00	0,00	0,00	0,00	0,00	-6.000,00
4		Transferències corrents.	2.835.587,82	0,00	2.835.587,82	1.452.451,88	10.078,56	0,00	1.442.373,32	1.223.716,75	218.656,57	-1.393.214,50

Exercici Comptable: 2019

SITUACIÓ D'INGRESSOS. PRESSUPOST D'EXERCICI CORRENT des de 01/01/2019 fins 30/06/2019

Liquidació del pressupost d'ingressos (Per Capítols: Capítol + Article + Ap.Press.)

Econ.	Org.	Descripció	Previsions pressupostàries			Drets reconeguts	Drets anul.lats	Drets cancel.lats	Drets reconeguts nets	Recaptació neta	Drets pendents de cobrament a 30/06/2019	Excés / defecte previsió
			Previsions inicials	Modificacions	Previsions definitives							
52000	0	INTERESSOS BANCARIS	1.000,00	0,00	1.000,00	0,04	0,00	0,00	0,04	0,04	0,00	-999,96
52		Interessos de dipòsits.	1.000,00	0,00	1.000,00	0,04	0,00	0,00	0,04	0,04	0,00	-999,96
54100	0	ARRENDAMENT FINQUES URBANES . COPATE	3.600,00	0,00	3.600,00	1.800,00	0,00	0,00	1.800,00	1.800,00	0,00	-1.800,00
54101	0	INGRESSOS PATRIMONIALS COMPLEX ESPORTIU	4.000,00	0,00	4.000,00	0,00	0,00	0,00	0,00	0,00	0,00	-4.000,00
54		Rendes de béns immobles.	7.600,00	0,00	7.600,00	1.800,00	0,00	0,00	1.800,00	1.800,00	0,00	-5.800,00
55000	0	CONCESSIONS ADMINISTRATIVES.	650.000,00	0,00	650.000,00	0,00	0,00	0,00	0,00	0,00	0,00	-650.000,00
55		Productes de concessions i aprofitaments espe	650.000,00	0,00	650.000,00	0,00	0,00	0,00	0,00	0,00	0,00	-650.000,00
59900	0	ALTRES INGRESSOS PATRIMONIALS (BASE, CDIAP, A	10.000,00	0,00	10.000,00	3.953,80	0,00	0,00	3.953,80	2.635,87	1.317,93	-6.046,20
59		Altres ingressos patrimonials.	10.000,00	0,00	10.000,00	3.953,80	0,00	0,00	3.953,80	2.635,87	1.317,93	-6.046,20
5		Ingressos patrimonials.	668.600,00	0,00	668.600,00	5.753,84	0,00	0,00	5.753,84	4.435,91	1.317,93	-662.846,16

Exercici Comptable: 2019

SITUACIÓ D'INGRESSOS. PRESSUPOST D'EXERCICI CORRENT des de 01/01/2019 fins 30/06/2019

Liquidació del pressupost d'ingressos (Per Capítols: Capítol + Article + Ap.Press.)

Econ.	Org.	Descripció	Previsions pressupostàries			Drets reconeguts	Drets anul.lats	Drets cancel.lats	Drets reconeguts nets	Recaptació neta	Drets pendents de cobrament a 30/06/2019	Excés / defecte previsió
			Previsions inicials	Modificacions	Previsions definitives							
75080	0	ALTRES TRANSFERÈNCIES DE CAPITAL DE L'ADM.GEN	100.000,00	0,00	100.000,00	0,00	0,00	0,00	0,00	0,00	0,00	-100.000,00
75081	0	GENERALITAT. SUBVENCIÓ ESPAI EXPOSICIONS	150.000,00	0,00	150.000,00	150.000,00	0,00	0,00	150.000,00	120.000,00	30.000,00	0,00
75082	0	GENERALITAT. SUBVENCIÓ LEADER PARC FLUVIAL	60.000,00	0,00	60.000,00	0,00	0,00	0,00	0,00	0,00	0,00	-60.000,00
75083	0	GENERALITAT GALLCE SUBVENCIÓ EMBARCADOR FLUVI	126.689,62	0,00	126.689,62	126.689,62	0,00	0,00	126.689,62	0,00	126.689,62	0,00
75084	0	GENERALITAT. SUBVENCIÓ ÀRIDS	29.000,00	0,00	29.000,00	0,00	0,00	0,00	0,00	0,00	0,00	-29.000,00
75085	0	SUVENCIÓ EQUIPAMENTS ENFOCAMENT TURÍSTIC	50.000,00	0,00	50.000,00	0,00	0,00	0,00	0,00	0,00	0,00	-50.000,00
75		De comunitats autònomes.	515.689,62	0,00	515.689,62	276.689,62	0,00	0,00	276.689,62	120.000,00	156.689,62	-239.000,00
76100	0	DIPUTACIO TARRAGONA PAM	214.196,32	0,00	214.196,32	0,00	0,00	0,00	0,00	0,00	0,00	-214.196,32
76101	0	DIPUTACIÓ DE TARRAGONA. PAES	15.000,00	0,00	15.000,00	0,00	0,00	0,00	0,00	0,00	0,00	-15.000,00
76102	0	DIPUTACIÓ DE TARRAGONA. SUBVENCIÓ PEXI	71.900,00	0,00	71.900,00	0,00	0,00	0,00	0,00	0,00	0,00	-71.900,00
76103	0	DIPUTACIÓ DE TARRAGONA. SUBVENCIÓ PARC FLUVIA	100.000,00	0,00	100.000,00	100.000,00	0,00	0,00	100.000,00	0,00	100.000,00	0,00
76105	0	DIPUTACIÓ DE TARRAGONA. ADEQUACIÓ MERCATS MUN	10.000,00	0,00	10.000,00	0,00	0,00	0,00	0,00	0,00	0,00	-10.000,00
76108	0	DIPUTACIO DE TARRAGONA. EDIFICI ACCIO SOCIAL	120.000,00	0,00	120.000,00	0,00	0,00	0,00	0,00	0,00	0,00	-120.000,00
76109	0	DIPUTACIO SUBVENCIÓ ADEQUACIÓ EDIFICIS MUNICI	20.000,00	0,00	20.000,00	0,00	0,00	0,00	0,00	0,00	0,00	-20.000,00
76		D'entitats locals.	551.096,32	0,00	551.096,32	100.000,00	0,00	0,00	100.000,00	0,00	100.000,00	-451.096,32
77000	0	Aportació empresa privada	10.000,00	0,00	10.000,00	0,00	0,00	0,00	0,00	0,00	0,00	-10.000,00
77		D'empreses privades.	10.000,00	0,00	10.000,00	0,00	0,00	0,00	0,00	0,00	0,00	-10.000,00
7		Transferències de capital.	1.076.785,94	0,00	1.076.785,94	376.689,62	0,00	0,00	376.689,62	120.000,00	256.689,62	-700.096,32

Exercici Comptable: 2019

SITUACIÓ D'INGRESSOS. PRESSUPOST D'EXERCICI CORRENT des de 01/01/2019 fins 30/06/2019

Liquidació del pressupost d'ingressos (Per Capítols: Capítol + Article + Ap.Press.)

Econ.	Org.	Descripció	Previsions pressupostàries			Drets reconeguts	Drets anul.lats	Drets cancel.lats	Drets reconeguts nets	Recaptació neta	Drets pendents de cobrament a 30/06/2019	Excés / defecte previsió
			Previsions inicials	Modificacions	Previsions definitives							
83100	0	BESTRETES DEL PERSONAL	65.000,00	0,00	65.000,00	18.163,64	0,00	0,00	18.163,64	4.848,92	13.314,72	-46.836,36
83		Reintegraments de préstecs de fora del sector	65.000,00	0,00	65.000,00	18.163,64	0,00	0,00	18.163,64	4.848,92	13.314,72	-46.836,36
87000	0	Per a despeses generals.	0,00	951.151,35	951.151,35	0,00	0,00	0,00	0,00	0,00	0,00	-951.151,35
87010	0	Per a despeses amb finançament afectat.	0,00	1.021.842,65	1.021.842,65	0,00	0,00	0,00	0,00	0,00	0,00	-1.021.842,65
87		Romanent de tresoreria.	0,00	1.972.994,00	1.972.994,00	0,00	0,00	0,00	0,00	0,00	0,00	-1.972.994,00
8		Actius financers.	65.000,00	1.972.994,00	2.037.994,00	18.163,64	0,00	0,00	18.163,64	4.848,92	13.314,72	-2.019.830,36

Exercici Comptable: 2019

SITUACIÓ D'INGRESSOS. PRESSUPOST D'EXERCICI CORRENT des de 01/01/2019 fins 30/06/2019

Liquidació del pressupost d'ingressos (Per Capítols: Capítol + Article + Ap.Press.)

Econ.	Org.	Descripció	Previsions pressupostàries			Drets reconeguts	Drets anul.lats	Drets cancel.lats	Drets reconeguts nets	Recaptació neta	Drets pendents de cobrament a 30/06/2019	Excés / defecte previsió
			Previsions inicials	Modificacions	Previsions definitives							
91300	0	PRÉSTECES REBUTS A LLARG TERMINI D'ENS DE FORA	897.343,04	0,00	897.343,04	449.295,22	0,00	0,00	449.295,22	449.295,22	0,00	-448.047,82
91		Préstecs rebuts en euros.	897.343,04	0,00	897.343,04	449.295,22	0,00	0,00	449.295,22	449.295,22	0,00	-448.047,82
9		Passius financers.	897.343,04	0,00	897.343,04	449.295,22	0,00	0,00	449.295,22	449.295,22	0,00	-448.047,82
		TOTAL	16.625.962,74	1.972.994,00	18.598.956,74	10.275.295,63	64.619,28	0,00	10.210.676,35	2.316.083,34	7.894.593,01	-8.388.280,39

Exercici Comptable: 2019

SITUACIÓ DE DESPESES. PRESSUPOST D'EXERCICI CORRENT des de 01/01/2019 fins 30/06/2019

Liquidació del pressupost de despeses (Per Capítol i Programa: Capítol + Article + Programa + Ap.Press.)

Econ.	Prog.	Org.	Sp.	Descripció	CRÈDITS PRESSUPOSTARIS			Despeses compromeses	Obligacions reconegudes netes	Pagaments	Obligacions pendents de pagament a 30/06/2019	Romanents de crèdit
					Inicials	Modificacions	Definitius					
10000	91200	0	01	RETRIBUCIONS ORGANS GOVERN	168.900,00	0,00	168.900,00	94.203,30	94.203,30	94.203,30	0,00	74.696,70
10001	91200	0	01	ALTRES REMUNERACIONS	56.927,07	0,00	56.927,07	0,00	0,00	0,00	0,00	56.927,07
10				Òrgans de govern i personal directiu.	225.827,07	0,00	225.827,07	94.203,30	94.203,30	94.203,30	0,00	131.623,77
12000	15000	0	01	SOUS DEL GRUP A1 - DINAMITZACIO TERRITORIAL I IMATGE DE POBLE	20.736,12	0,00	20.736,12	10.601,36	10.601,36	10.601,36	0,00	10.134,76
12000	33000	0	01	SOUS DEL GRUP A1 - DINAMITZACIÓ SOCIAL I PARTICIPACIÓ CIUTADANA	17.880,36	0,00	17.880,36	9.141,32	9.141,32	9.141,32	0,00	8.739,04
12000	92000	0	01	SOUS GRUP A1 - AFERS INTERNS I INSTITUCIONALS	43.034,16	0,00	43.034,16	22.001,32	22.001,32	22.001,32	0,00	21.032,84
12001	33000	0	01	SOUS DEL GRUP A2 - DINAMITZACIÓ SOCIAL I PARTICIPACIÓ CIUTADANA	12.212,88	0,00	12.212,88	7.379,45	7.379,45	7.379,45	0,00	4.833,43
12001	33200	0	01	SOUS DEL GRUP A2 - BIBLIOTECA	16.195,56	0,00	16.195,56	8.279,95	8.279,95	8.279,95	0,00	7.915,61
12001	43200	0	01	SOUS DEL GRUP A2 - DINAMITZACIÓ ECONÒMICA I ENFOCAMENT TURÍSTIC	15.432,12	0,00	15.432,12	7.889,64	7.889,64	7.889,64	0,00	7.542,48
12002	13200	0	01	SOUS DEL GRUP C1 - POLICIA LOCAL. SEGURETAT I MOBILITAT	201.272,16	0,00	201.272,16	111.645,25	111.645,25	111.645,25	0,00	89.626,91
12002	15000	0	01	SOUS DEL GRUP C1 - DINAMITZACIÓ TERRITORIAL I IMATGE DE POBLE	25.483,68	0,00	25.483,68	13.028,57	13.028,57	13.028,57	0,00	12.455,11
12002	92000	0	01	SOUS DEL GRUP C1 - AFERS INTERNS I INSTITUCIONALS	76.423,68	0,00	76.423,68	38.999,28	38.999,28	38.999,28	0,00	37.424,40
12002	93200	0	01	SOUS DEL GRUP C1 - BASE	12.648,12	0,00	12.648,12	6.442,20	6.442,20	6.442,20	0,00	6.205,92
12003	15000	0	01	SOUS DEL GRUP C2 - DINAMITZACIÓ TERRITORIAL I IMATGE DE POBLE	19.370,16	0,00	19.370,16	10.990,37	10.990,37	10.990,37	0,00	8.379,79
12003	92000	0	01	SOUS DEL GRUP C2 - AFERS INTERNS I INSTITUCIONALS	42.668,64	0,00	42.668,64	21.814,44	21.814,44	21.814,44	0,00	20.854,20
12003	92001	0	01	SOUS DEL GRUP C2 - EAC	21.371,28	0,00	21.371,28	11.777,76	11.777,76	11.777,76	0,00	9.593,52
12004	13200	0	01	SOUS GRUP E - POLICIA LOCAL. SEGURETAT I MOBILITAT	60.132,24	0,00	60.132,24	60.132,24	60.132,24	60.132,24	0,00	0,00
12006	13200	0	01	TRIENNIS - POLICIA LOCAL. SEGURETAT I MOBILITAT	32.192,64	0,00	32.192,64	14.478,03	14.478,03	14.478,03	0,00	17.714,61
12006	15000	0	01	TRIENNIS - DINAMITZACIÓ TERRITORIAL I IMATGE DE POBLE	15.604,32	0,00	15.604,32	8.016,84	8.016,84	8.016,84	0,00	7.587,48
12006	33000	0	01	TRIENNIS - DINAMITZACIÓ SOCIAL I PARTICIPACIÓ CIUTADANA	6.695,76	0,00	6.695,76	3.181,51	3.181,51	3.181,51	0,00	3.514,25
12006	33200	0	01	TRIENNIS - BIBLIOTECA	4.333,20	0,00	4.333,20	2.215,80	2.215,80	2.215,80	0,00	2.117,40
12006	43200	0	01	TRIENNIS - DINAMITZACIÓ ECONÒMICA I ENFOCAMENT TURÍSTIC	2.822,52	0,00	2.822,52	1.443,30	1.443,30	1.443,30	0,00	1.379,22
12006	92000	0	01	TRIENNIS - AFERS INTERNS I INSTITUCIONALS	32.199,36	0,00	32.199,36	15.702,62	15.702,62	15.702,62	0,00	16.496,74
12006	92001	0	01	TRIENNIS - EAC	3.348,00	0,00	3.348,00	1.578,66	1.578,66	1.578,66	0,00	1.769,34
12006	93200	0	01	TRIENNIS - BASE	2.204,64	0,00	2.204,64	959,58	959,58	959,58	0,00	1.245,06
12100	13200	0	01	COMPLEMENT DESTI - POLICIA LOCAL.SEGURETAT I MOBILITAT	75.983,52	0,00	75.983,52	37.394,29	37.394,29	37.394,29	0,00	38.589,23
12100	15000	0	01	COMPLEMENT DESTI - DINAMITZACIÓ TERRITORIAL I IMATGE DE POBLE	26.478,96	0,00	26.478,96	13.983,12	13.983,12	13.983,12	0,00	12.495,84
12100	33000	0	01	COMPLEMENT DE DESTI - DINAMITZACIÓ SOCIAL I PARTICIPACIÓ CIUTADAN	11.113,56	0,00	11.113,56	5.330,13	5.330,13	5.330,13	0,00	5.783,43
12100	33200	0	01	COMPLEMENT DE DESTI - BIBLIOTECA	6.350,52	0,00	6.350,52	3.246,72	3.246,72	3.246,72	0,00	3.103,80
12100	43200	0	01	COMPLEMENT DE DESTI - DINAMITZACIÓ ECONÒMICA I ENFOCAMENT TURÍSTI	4.358,76	0,00	4.358,76	2.228,46	2.228,46	2.228,46	0,00	2.130,30
12100	92000	0	01	COMPLEMENT DE DESTI - AFERS INTERNS I INSTITUCIONALS	67.332,72	0,00	67.332,72	34.424,28	34.424,28	34.424,28	0,00	32.908,44

Exercici Comptable: 2019

SITUACIÓ DE DESPESES. PRESSUPOST D'EXERCICI CORRENT des de 01/01/2019 fins 30/06/2019

Liquidació del pressupost de despeses (Per Capítol i Programa: Capítol + Article + Programa + Ap.Press.)

Econ.	Prog.	Org.	Sp.	Descripció	CRÈDITS PRESSUPOSTARIS			Despeses compromeses	Obligacions reconegudes netes	Pagaments	Obligacions pendents de pagament a 30/06/2019	Romanents de crèdit
					Inicials	Modificacions	Definitius					
12100	92001	0	01	COMPLEMENT DE DESTÍ - EAC	8.717,52	0,00	8.717,52	4.085,51	4.085,51	4.085,51	0,00	4.632,01
12100	93200	0	01	COMPLEMENT DE DESTÍ - BASE	5.896,08	0,00	5.896,08	3.014,40	3.014,40	3.014,40	0,00	2.881,68
12101	13200	0	01	COMPLEMENT ESPECÍFIC - POLICIA LOCAL.SEGURETAT I MOBILITAT	315.226,20	0,00	315.226,20	152.990,38	152.990,38	152.990,38	0,00	162.235,82
12101	15000	0	01	COMPLEMENT ESPECÍFIC - DINAMITZACIÓ TERRITORIAL I IMATGE DE POBLE	56.663,76	0,00	56.663,76	29.600,16	29.600,16	29.600,16	0,00	27.063,60
12101	33000	0	01	COMPLEMENT ESPECÍFIC - DINAMITZACIÓ SOCIAL I PARTICIPACIÓ CIUTADA	15.632,28	0,00	15.632,28	7.410,26	7.410,26	7.410,26	0,00	8.222,02
12101	33200	0	01	COMPLEMENT ESPECÍFIC - BIBLIOTECA	7.283,40	0,00	7.283,40	3.723,66	3.723,66	3.723,66	0,00	3.559,74
12101	43200	0	01	COMPLEMENT ESPECÍFIC - DINAMITZACIÓ ECONÒMICA I ENFOCAMENT TURÍST	5.707,56	0,00	5.707,56	2.917,98	2.917,98	2.917,98	0,00	2.789,58
12101	92000	0	01	COMPLEMENT ESPECÍFIC - AFERS INTERNS I INSTITUCIONALS	159.125,40	0,00	159.125,40	81.899,04	81.899,04	81.899,04	0,00	77.226,36
12101	92001	0	01	COMPLEMENT ESPECÍFIC - EAC	23.772,00	0,00	23.772,00	11.140,58	11.140,58	11.140,58	0,00	12.631,42
12101	93200	0	01	COMPLEMENT ESPECÍFIC - BASE	17.265,36	0,00	17.265,36	8.826,90	8.826,90	8.826,90	0,00	8.438,46
12				Personal funcionari.	1.491.169,20	0,00	1.491.169,20	789.915,36	789.915,36	789.915,36	0,00	701.253,84
13000	13200	0	01	RETRIBUCIONS BÀSIQUES - POLICIA LOCAL.SEGURETAT I MOBILITAT	21.253,66	0,00	21.253,66	0,00	0,00	0,00	0,00	21.253,66
13000	15000	0	01	RETRIBUCIONS BÀSIQUES - DINAMITZACIÓ TERRITORIAL I IMATGE DE POBL	67.158,75	0,00	67.158,75	36.015,32	36.015,32	36.015,32	0,00	31.143,43
13000	15320	0	01	RETRIBUCIONS BÀSIQUES - BRIGADA 1	213.228,56	0,00	213.228,56	112.143,37	112.143,37	112.143,37	0,00	101.085,19
13000	15322	0	01	RETRIBUCIONS BÀSIQUES. BRIGADA. MAGATZEM MUNICIPAL	10.736,64	0,00	10.736,64	5.489,38	5.489,38	5.489,38	0,00	5.247,26
13000	32300	0	01	RETRIBUCIONS BÀSIQUES - ESCOLES	37.468,92	0,00	37.468,92	19.061,10	19.061,10	19.061,10	0,00	18.407,82
13000	33000	0	01	RETRIBUCIONS BÀSIQUES - DINAMITZACIÓ SOCIAL I PARTICIPACIÓ CIUTAD	34.480,32	0,00	34.480,32	8.983,16	8.983,16	8.983,16	0,00	25.497,16
13000	33200	0	01	RETRIBUCIONS BÀSIQUES - BIBLIOTECA	21.825,48	0,00	21.825,48	10.890,69	10.890,69	10.890,69	0,00	10.934,79
13000	43200	0	01	RETRIBUCIONS BÀSIQUES - DINAMITZACIÓ ECONÒMICA I ENFOCAMENT TURÍS	10.815,72	0,00	10.815,72	8.781,25	8.781,25	8.781,25	0,00	2.034,47
13000	92000	0	01	RETRIBUCIONS BÀSIQUES - AFERS INTERNS I INSTITUCIONALS	39.297,43	0,00	39.297,43	15.902,41	15.902,41	15.902,41	0,00	23.395,02
13000	92001	0	01	RETRIBUCIONS BÀSIQUES - EAC	51.618,74	0,00	51.618,74	25.628,21	25.628,21	25.628,21	0,00	25.990,53
13000	92002	0	01	RETRIBUCIONS BÀSIQUES - NETEJA EDIFICIS PÚBLICS	119.241,08	0,00	119.241,08	62.354,11	62.354,11	62.354,11	0,00	56.886,97
13000	93200	0	01	RETRIBUCIONS BÀSIQUES - BASE	25.239,12	0,00	25.239,12	10.478,74	10.478,74	10.478,74	0,00	14.760,38
13002	13200	0	01	RETRIBUCIONS COMPLEMENTARIES - POLICIA LOCAL.SEGURETAT I MOBILITA	91.709,76	0,00	91.709,76	0,00	0,00	0,00	0,00	91.709,76
13002	15000	0	01	RETRIBUCIONS COMPLEMENTARIES - DINAMITZACIÓ TERRITORIAL I IMATGE	58.602,22	0,00	58.602,22	30.821,32	30.821,32	30.821,32	0,00	27.780,90
13002	15320	0	01	RETRIBUCIONS BÀSIQUES - BRIGADA 1	185.212,12	0,00	185.212,12	91.721,47	91.721,47	91.721,47	0,00	93.490,65
13002	15322	0	01	RETRIBUCIONS BÀSIQUES. BRIGADA. MAGATZEM MUNICIPAL	8.366,88	0,00	8.366,88	4.277,58	4.277,58	4.277,58	0,00	4.089,30
13002	32300	0	01	RETRIBUCIONS BÀSIQUES - ESCOLES	38.711,16	0,00	38.711,16	19.702,44	19.702,44	19.702,44	0,00	19.008,72
13002	33000	0	01	RETRIBUCIONS BÀSIQUES - DINAMITZACIÓ SOCIAL I PARTICIPACIÓ CIUTAD	23.954,40	0,00	23.954,40	5.106,41	5.106,41	5.106,41	0,00	18.847,99
13002	33200	0	01	RETRIBUCIONS BÀSIQUES - BIBLIOTECA	15.216,84	0,00	15.216,84	7.771,38	7.771,38	7.771,38	0,00	7.445,46
13002	43200	0	01	RETRIBUCIONS BÀSIQUES - DINAMITZACIÓ ECONÒMICA I ENFOCAMENT TURÍS	12.714,12	0,00	12.714,12	9.151,97	9.151,97	9.151,97	0,00	3.562,15

Exercici Comptable: 2019

SITUACIÓ DE DESPESES. PRESSUPOST D'EXERCICI CORRENT des de 01/01/2019 fins 30/06/2019

Liquidació del pressupost de despeses (Per Capítol i Programa: Capítol + Article + Programa + Ap.Press.)

Econ.	Prog.	Org.	Sp.	Descripció	CRÈDITS PRESSUPOSTARIS			Despeses compromeses	Obligacions reconegudes netes	Pagaments	Obligacions pendents de pagament a 30/06/2019	Romanents de crèdit
					Inicials	Modificacions	Definitius					
13002	92000	0	01	RETRIBUCIONS BÀSIQUES - AFERS INTERNS I INSTITUCIONALS	33.791,49	0,00	33.791,49	12.680,82	12.680,82	12.680,82	0,00	21.110,67
13002	92001	0	01	RETRIBUCIONS BÀSIQUES - EAC	37.568,80	0,00	37.568,80	25.355,96	25.355,96	25.355,96	0,00	12.212,84
13002	92002	0	01	RETRIBUCIONS BÀSIQUES - NETEJA EDIFICIS PÚBLICS	95.648,52	0,00	95.648,52	47.691,54	47.691,54	47.691,54	0,00	47.956,98
13002	93200	0	01	RETRIBUCIONS BÀSIQUES - BASE	24.875,28	0,00	24.875,28	8.445,92	8.445,92	8.445,92	0,00	16.429,36
13				Personal laboral.	1.278.736,01	0,00	1.278.736,01	578.454,55	578.454,55	578.454,55	0,00	700.281,46
14300	24100	0	02	Altres personal "SOC"	0,00	16.594,45	16.594,45	16.594,45	16.594,45	16.594,45	0,00	0,00
14				Altres personal.	0,00	16.594,45	16.594,45	16.594,45	16.594,45	16.594,45	0,00	0,00
15000	92000	0	01	ADMINISTRACIÓ GENERAL-PRODUCTIVITAT	6.185,44	0,00	6.185,44	0,00	0,00	0,00	0,00	6.185,44
15				Incentius al rendiment.	6.185,44	0,00	6.185,44	0,00	0,00	0,00	0,00	6.185,44
16000	13200	0	01	SEGURETAT SOCIAL - POLICIA LOCAL.SEGURETAT I MOBILITAT	209.763,53	0,00	209.763,53	110.532,73	110.532,73	110.532,73	0,00	99.230,80
16000	15000	0	01	SEGURETAT SOCIAL - DINAMITZACIÓ TERRITORIAL I IMATGE DE POBLE	79.218,95	0,00	79.218,95	43.866,57	43.866,57	43.866,57	0,00	35.352,38
16000	15320	0	01	SEGURETAT SOCIAL - BRIGADA 1	140.895,01	0,00	140.895,01	68.709,01	68.709,01	68.709,01	0,00	72.186,00
16000	15322	0	01	SEGURETAT SOCIAL. BRIGADA.MAGATZEM MUNICIPAL	1.807,92	0,00	1.807,92	920,96	920,96	920,96	0,00	886,96
16000	24100	0	02	Seguretat Social.	0,00	6.552,69	6.552,69	6.552,69	6.552,69	6.552,69	0,00	0,00
16000	32300	0	01	SEGURETAT SOCIAL - SOCIAL	24.035,04	0,00	24.035,04	12.279,83	12.279,83	12.279,83	0,00	11.755,21
16000	33000	0	01	SEGURETAT SOCIAL - DINAMITZACIÓ SOCIAL I PARTICIPACIÓ CIUTADANA	34.422,00	0,00	34.422,00	12.956,70	12.956,70	12.956,70	0,00	21.465,30
16000	33200	0	01	SEGURETAT SOCIAL - BIBLIOTECA	20.517,72	0,00	20.517,72	10.365,16	10.365,16	10.365,16	0,00	10.152,56
16000	43200	0	01	SEGURETAT SOCIAL - DINAMITZACIÓ ECONÒMICA I ENFOCAMENT TURÍSTIC	15.027,12	0,00	15.027,12	9.481,18	9.481,18	9.481,18	0,00	5.545,94
16000	91200	0	01	SEGURETAT SOCIAL - ORGANS DE GOVERN	26.092,08	0,00	26.092,08	16.490,51	16.490,51	16.490,51	0,00	9.601,57
16000	92000	0	01	SEGURETAT SOCIAL - AFERS INTERNS I INSTITUCIONALS	121.950,41	0,00	121.950,41	61.466,19	61.466,19	61.466,19	0,00	60.484,22
16000	92001	0	01	SEGURETAT SOCIAL. EAC	48.393,14	0,00	48.393,14	23.248,44	23.248,44	23.248,44	0,00	25.144,70
16000	92002	0	01	SEGURETAT SOCIAL. NETEJA EDIFICIS PÚBLICS	71.778,72	0,00	71.778,72	36.107,48	36.107,48	36.107,48	0,00	35.671,24
16000	93200	0	01	SEGURETAT SOCIAL. BASE	25.637,40	0,00	25.637,40	12.241,76	12.241,76	12.241,76	0,00	13.395,64
16008	13200	0	01	SEGURETAT I ORDRE PÚBLIC-ASSISTÈNCIA MÈDICO-FARMACÈUTICA	2.000,00	0,00	2.000,00	968,71	968,71	968,71	0,00	1.031,29
16008	15000	0	01	URBANISME. ASSISTÈNCIA MÈDICO-FARMACÈUTICA	3.700,00	0,00	3.700,00	2.038,62	2.038,62	2.038,62	0,00	1.661,38
16008	15320	0	01	VIES PÚBLIQUES. ASSISTÈNCIA MÈDICO FARMACÈUTICA	3.700,00	0,00	3.700,00	1.935,36	1.935,36	1.935,36	0,00	1.764,64
16008	92000	0	01	ADMINISTRACIÓ GENERAL-AS. MÈDICO-FARMACÈUTICA	9.200,00	0,00	9.200,00	3.231,23	3.231,23	3.231,23	0,00	5.968,77
16008	93100	0	01	POLÍTICA ECONÒMICA I FISCAL- AS. MÈDICO-FARM	5.600,00	0,00	5.600,00	2.748,05	2.748,05	2.748,05	0,00	2.851,95
16009	92000	0	01	ALTRES QUOTES	1.550,00	0,00	1.550,00	0,00	0,00	0,00	0,00	1.550,00

Exercici Comptable: 2019

SITUACIÓ DE DESPESES. PRESSUPOST D'EXERCICI CORRENT des de 01/01/2019 fins 30/06/2019

Liquidació del pressupost de despeses (Per Capítol i Programa: Capítol + Article + Programa + Ap.Press.)

Econ.	Prog.	Org.	Sp.	Descripció	CRÈDITS PRESSUPOSTARIS			Despeses compromeses	Obligacions reconegudes netes	Pagaments	Obligacions pendents de pagament a 30/06/2019	Romanents de crèdit
					Inicials	Modificacions	Definitius					
16200	22100	0	01	FORMACIÓ I PERFECCIONAMENT DEL PERSONAL	7.000,00	0,00	7.000,00	3.483,55	3.483,55	2.683,55	800,00	3.516,45
16204	22100	0	01	PENSIONS-FONS SOCIAL FUNCIONARIS	5.000,00	0,00	5.000,00	4.999,69	4.999,69	4.999,69	0,00	0,31
16				Quotes, prestacions i despeses socials a càrrec de l'ocupador.	857.289,04	6.552,69	863.841,73	444.624,42	444.624,42	443.824,42	800,00	419.217,31
1				DESPESES DE PERSONAL	3.859.206,76	23.147,14	3.882.353,90	1.923.792,08	1.923.792,08	1.922.992,08	800,00	1.958.561,82

Exercici Comptable: 2019

SITUACIÓ DE DESPESES. PRESSUPOST D'EXERCICI CORRENT des de 01/01/2019 fins 30/06/2019

Liquidació del pressupost de despeses (Per Capítol i Programa: Capítol + Article + Programa + Ap.Press.)

Econ.	Prog.	Org.	Sp.	Descripció	CRÈDITS PRESSUPOSTARIS			Despeses compromeses	Obligacions reconegudes netes	Pagaments	Obligacions pendents de pagament a 30/06/2019	Romanents de crèdit
					Inicials	Modificacions	Definitius					
20200	92000	0	01	LLOGUERS I ARRENDAMENTS	3.500,00	0,00	3.500,00	3.393,48	3.393,48	1.696,74	1.696,74	106,52
20400	13200	0	01	SEGURETAT I ORDRE PUBLIC.RENTING	36.000,00	-4.000,00	32.000,00	31.532,52	14.095,76	14.095,76	0,00	17.904,24
20400	15320	0	01	VIES PUBLIQUES RENTING	10.840,44	0,00	10.840,44	10.840,44	5.420,22	5.420,22	0,00	5.420,22
20600	92000	0	01	ADMINISTRACIO GENERAL-ADM.GRAL.EQUIPS PER A PROCESSOS INFORMACIO	40.000,00	0,00	40.000,00	39.698,87	22.013,07	22.013,07	0,00	17.986,93
20600	92000	0	02	ARRENDAMENTS EQUIPS PER A PROCESSOS D'INFORMACIÓ	0,00	1.267,29	1.267,29	1.267,29	0,00	0,00	0,00	1.267,29
20900	16100	0	01	ALTRES ACTUACIONS RELACIONADES AMB MEDI AMBIENT-CANON AIGUA CONSU	37.000,00	0,00	37.000,00	24.627,22	24.627,22	24.627,22	0,00	12.372,78
20				Arrendaments i cànon.	127.340,44	-2.732,71	124.607,73	111.359,82	69.549,75	67.853,01	1.696,74	55.057,98
21000	15320	0	01	IMATGE DE POBLE - CASC URBÀ	500.000,00	0,00	500.000,00	398.586,41	205.006,42	205.006,42	0,00	294.993,58
21000	15320	0	02	VIES PUBLIQUES-MANTENIMENT VIES PUBLIQUES	0,00	33.152,73	33.152,73	33.152,73	33.041,87	33.041,87	0,00	110,86
21001	15320	0	01	IMATGE DE POBLE - RIUMAR, VIES CICLOTURÍSTIQUES I PLATGES	170.000,00	0,00	170.000,00	150.520,56	61.927,80	61.927,80	0,00	108.072,20
21001	15320	0	02	CAMINS RURALS-MANTENIMENT CAMINS RURALS	0,00	9.797,69	9.797,69	9.797,69	0,00	0,00	0,00	9.797,69
21001	45400	0	01	IMATGE DE POBLE - CAMINS RURALS	126.066,95	0,00	126.066,95	126.066,95	27.016,28	27.016,28	0,00	99.050,67
21001	45400	0	02	IMATGE DE POBLE - CAMINS RURALS	0,00	6.757,15	6.757,15	6.757,15	0,00	0,00	0,00	6.757,15
21002	15320	0	01	IMATGE DE POBLE - DESAIGÜES	53.425,64	0,00	53.425,64	53.425,64	22.102,10	22.102,10	0,00	31.323,54
21200	16300	0	01	CONSERVACIÓ MAGATZEM BRIGADA	2.000,00	0,00	2.000,00	876,13	431,33	431,33	0,00	1.568,67
21200	16500	0	01	CONSERVACIÓ ENLLUMENAT PUBLIC	15.000,00	4.000,00	19.000,00	17.641,98	17.097,48	17.097,48	0,00	1.902,52
21200	23100	0	01	CONSERVACIÓ ALTRES EDIFICIS SOCIALS	10.000,00	0,00	10.000,00	2.691,25	1.790,71	1.790,71	0,00	8.209,29
21200	23100	0	02	CONSERVACIÓ ALTRES EDIFICIS MUNICIPALS	0,00	1.262,78	1.262,78	1.262,78	0,00	0,00	0,00	1.262,78
21200	32300	0	01	CONSERVACIÓ EDIFICIS ENSENYAMENT	35.000,00	0,00	35.000,00	14.437,49	13.661,70	13.609,65	52,05	21.338,30
21200	33000	0	01	CONSERVACIÓ EDIFICIS CULTURALS	10.000,00	0,00	10.000,00	4.055,35	2.987,25	2.987,25	0,00	7.012,75
21200	33000	0	02	CONSERVACIÓ EDIFICIS I ALTRES CONSTRUCCIONS	0,00	1.083,45	1.083,45	1.083,45	541,70	541,70	0,00	541,75
21200	34200	0	01	CONSERVACIO ESPORTS I ESBARJO	18.000,00	0,00	18.000,00	8.268,08	8.268,08	8.268,08	0,00	9.731,92
21200	43120	0	01	CONSERVACIÓ MERCATS	5.000,00	0,00	5.000,00	2.686,20	0,00	0,00	0,00	5.000,00
21200	92000	0	01	CONSERVACIO EDIFICIS MUNICIPALS	30.000,00	0,00	30.000,00	15.737,22	11.607,09	11.607,09	0,00	18.392,91
21200	92000	0	02	CONSERVACIÓ EDIFICIS I ALTRES CONSTRUCCIONS	0,00	532,40	532,40	532,40	319,44	319,44	0,00	212,96
21400	13200	0	01	REPARACIÓ I CONSERVACIÓ DE VEHICLES I ALTRES POLICIA LOCAL	2.000,00	2.000,00	4.000,00	3.321,42	2.233,44	2.233,44	0,00	1.766,56
21400	15320	0	01	REPARACIÓ I CONSERVACIÓ DE VEHICLES VIES PUBLIQUES	12.000,00	-2.000,00	10.000,00	5.353,12	5.353,12	5.353,12	0,00	4.646,88
21400	16300	0	01	REPARACIÓ I CONSERVACIÓ DE VEHICLES ALTRES SERVEIS	5.000,00	0,00	5.000,00	348,03	0,00	0,00	0,00	5.000,00
21600	92000	0	01	MANTENIMENT EQUIPS INFORMATICS	25.000,00	0,00	25.000,00	22.986,60	5.653,45	5.653,45	0,00	19.346,55
21				Reparacions, manteniment i conservació.	1.018.492,59	56.586,20	1.075.078,79	879.588,63	419.039,26	418.987,21	52,05	656.039,53

Exercici Comptable: 2019

SITUACIÓ DE DESPESES. PRESSUPOST D'EXERCICI CORRENT des de 01/01/2019 fins 30/06/2019

Liquidació del pressupost de despeses (Per Capítol i Programa: Capítol + Article + Programa + Ap.Press.)

Econ.	Prog.	Org.	Sp.	Descripció	CRÈDITS PRESSUPOSTARIS			Despeses compromeses	Obligacions reconegudes netes	Pagaments	Obligacions pendents de pagament a 30/06/2019	Romanents de crèdit
					Inicials	Modificacions	Definitius					
22000	92000	0	01	ADMINISTRACIO GENERAL-MATERIAL OFICINA ORDINARI NO INVENTARIABLE	30.000,00	0,00	30.000,00	28.978,86	7.398,10	7.398,10	0,00	22.601,90
22000	92000	0	02	Ordinari no inventariable.	0,00	2.004,82	2.004,82	2.004,82	1.873,18	1.873,18	0,00	131,64
22100	16400	0	01	SUBMINISTRE CEMENTIRI	400,00	0,00	400,00	130,15	130,15	130,15	0,00	269,85
22100	32300	0	01	SUBMINISTRAMENTS EDUCACIÓ ENSENYAMENT	80.000,00	0,00	80.000,00	45.771,01	27.035,76	26.108,97	926,79	52.964,24
22100	32300	0	02	SUBMINISTRES ENLLUMENAT EDIFICIS MUNICIPALS, CULTURALS, ESPORTIUS	0,00	3.324,97	3.324,97	3.015,91	3.015,91	3.015,91	0,00	309,06
22100	33000	0	01	SUBMINISTRAMENTS CULTURA	12.000,00	0,00	12.000,00	3.916,00	3.916,00	3.916,00	0,00	8.084,00
22100	33200	0	01	SUBMINISTRES BIBLIOTECA	16.000,00	0,00	16.000,00	-1.399,98	-1.399,98	-1.399,98	0,00	17.399,98
22100	33201	0	01	ALTRES BIBLIOTECA	7.000,00	0,00	7.000,00	2.800,11	612,37	612,37	0,00	6.387,63
22100	34200	0	01	SUBMINISTRES INSTAL.LACIONS ESPORTIVES	40.000,00	0,00	40.000,00	19.295,90	19.295,90	19.295,90	0,00	20.704,10
22100	34201	0	01	SUBMINISTRAMENTS, MANTENIMENT I ALTRES COMPLEX ESPORTIU	219.454,33	0,00	219.454,33	105.271,59	53.361,46	53.361,46	0,00	166.092,87
22100	43120	0	01	SUBMINISTRAMENTS MERCATS	4.300,00	0,00	4.300,00	2.750,46	2.750,46	2.750,46	0,00	1.549,54
22100	92000	0	01	SUBMINISTRES EDIFICIS MUNICIPALS	52.000,00	0,00	52.000,00	17.061,67	17.061,67	17.061,67	0,00	34.938,33
22103	13200	0	01	SUBMINISTRE CARBURANT POLICIA MUNICIPAL	9.000,00	0,00	9.000,00	6.685,95	3.238,79	3.238,79	0,00	5.761,21
22103	13200	0	02	SUBMINISTRES CARBURANTS	0,00	166,80	166,80	166,80	166,80	166,80	0,00	0,00
22103	15320	0	01	SUBMINISTRE CARBURANT VIES PÚBLIQUES	24.500,00	0,00	24.500,00	23.377,97	10.004,34	10.004,34	0,00	14.495,66
22103	15320	0	02	SUBMINISTRES CARBURANTS	0,00	2.565,36	2.565,36	2.565,36	2.565,36	2.565,36	0,00	0,00
22104	13200	0	01	VESTUARI POLICIA MUNICIPAL	9.000,00	0,00	9.000,00	7.673,82	6.722,76	6.722,76	0,00	2.277,24
22104	16300	0	01	VESTUARI IMATGE DE POBLE	7.000,00	0,00	7.000,00	3.186,36	186,36	186,36	0,00	6.813,64
22199	23100	0	01	ACCIONS INFÀNCIA I ADOLESCÈNCIA	16.000,00	0,00	16.000,00	0,00	0,00	0,00	0,00	16.000,00
22200	33000	0	01	COMUNICACIONS CULTURA	2.000,00	0,00	2.000,00	799,52	799,52	776,75	22,77	1.200,48
22200	92000	0	01	COMUNICACIONS ADMINISTRACIÓ GENERAL	40.000,00	0,00	40.000,00	14.816,43	14.816,43	14.180,73	635,70	25.183,57
22200	92001	0	01	COMUNICACIONS JUTJAT DE PAU	1.000,00	0,00	1.000,00	397,09	397,09	342,43	54,66	602,91
22400	92000	0	01	ASSEGURANCES	60.000,00	0,00	60.000,00	45.909,97	43.956,83	43.956,83	0,00	16.043,17
22400	92000	0	02	ADMINISTRACIO GENERAL-ASSEGURANCES	0,00	1.061,63	1.061,63	1.037,99	688,48	688,48	0,00	373,15
22500	17000	0	01	CONTRIBUCIÓ TERRENYS AJUNTAMENT I ALTRES	1.000,00	0,00	1.000,00	75,15	75,15	50,10	25,05	924,85
22601	91200	0	01	ORGANS DE GOVERN- PROTOCOL	10.000,00	0,00	10.000,00	5.511,57	3.856,63	3.856,63	0,00	6.143,37
22601	91201	0	01	ORGANS DE GOVERN- DESPESES REPRESENTACIO	13.000,00	0,00	13.000,00	336,27	336,27	336,27	0,00	12.663,73
22601	91202	0	01	PREMIS DELTEBRE	10.000,00	0,00	10.000,00	9.837,34	9.837,34	9.837,34	0,00	162,66
22601	91203	0	01	PARTICIPACIÓ CIUTADANA	3.000,00	0,00	3.000,00	0,00	0,00	0,00	0,00	3.000,00
22602	33400	0	01	PUBLICACIÓ DESAIGÜE	14.000,00	0,00	14.000,00	7.860,62	4.110,83	4.110,83	0,00	9.889,17
22602	92000	0	01	ADMINISTRACIO GENERAL-DESPESES PUBL.I PROPAGANDA GRALS .	19.000,00	0,00	19.000,00	4.246,90	4.096,86	4.096,86	0,00	14.903,14
22603	92000	0	01	PUBLICACIÓ DIARIS OFICIALS	15.000,00	0,00	15.000,00	7.711,44	7.711,44	7.216,44	495,00	7.288,56

Exercici Comptable: 2019

SITUACIÓ DE DESPESES. PRESSUPOST D'EXERCICI CORRENT des de 01/01/2019 fins 30/06/2019

Liquidació del pressupost de despeses (Per Capítol i Programa: Capítol + Article + Programa + Ap.Press.)

Econ.	Prog.	Org.	Sp.	Descripció	CRÈDITS PRESSUPOSTARIS			Despeses compromeses	Obligacions reconegudes netes	Pagaments	Obligacions pendents de pagament a 30/06/2019	Romanents de crèdit
					Inicials	Modificacions	Definitius					
22604	92000	0	01	ADMINISTRACIO GENERAL-DESPESES DEFENSA JURIDICA I ALTRES	110.000,00	0,00	110.000,00	70.062,16	67.357,81	67.357,81	0,00	42.642,19
22604	92000	0	02	ADMINISTRACIÓ GENERAL - DESPESES DEFENSA JURÍDICA I ALTRES	0,00	39.688,00	39.688,00	39.688,00	7.260,00	7.260,00	0,00	32.428,00
22607	92000	0	01	OPOSICIONS I PROVES SELECTIVES	2.000,00	582,46	2.582,46	2.509,99	2.509,99	2.509,99	0,00	72,47
22609	33400	0	01	FOMENT CULTURAL	30.000,00	0,00	30.000,00	18.065,22	13.915,21	13.915,21	0,00	16.084,79
22609	33401	0	01	DELTEBRE DANÇA	35.000,00	0,00	35.000,00	0,00	0,00	0,00	0,00	35.000,00
22609	34100	0	01	PROMOCIÓ ESPORTIVA	15.000,00	0,00	15.000,00	6.255,49	3.190,48	3.190,48	0,00	11.809,52
22699	15100	0	01	EXECUCIONS SUBSIDIARIES DINAMITZACIO TERRITORIAL	100.000,00	0,00	100.000,00	36.026,30	5.759,60	5.759,60	0,00	94.240,40
22699	15101	0	02	ALTRES DESPESES DIVERSES	0,00	47.849,88	47.849,88	45.980,00	45.980,00	45.980,00	0,00	1.869,88
22699	15320	0	01	CONSELL RIUMAR	3.000,00	0,00	3.000,00	900,00	900,00	900,00	0,00	2.100,00
22699	15321	0	01	EXECUCIONS SUBSIDIÀRIES IMATGE DE POBLE	30.000,00	0,00	30.000,00	4.003,40	2.097,70	2.097,70	0,00	27.902,30
22699	17200	0	01	SECTOR PRIMARI, HORTS SOCIALS I ENTORN NATURAL	7.000,00	0,00	7.000,00	3.521,00	3.521,00	3.521,00	0,00	3.479,00
22699	32400	0	01	ENSENYAMENT	7.000,00	0,00	7.000,00	2.633,91	2.210,41	2.210,41	0,00	4.789,59
22699	33400	0	01	CONSELL GENT GRAN	2.000,00	0,00	2.000,00	47,34	47,34	47,34	0,00	1.952,66
22699	33800	0	01	FESTES MAJORS	125.000,00	15.000,00	140.000,00	34.547,94	0,00	0,00	0,00	140.000,00
22699	33801	0	01	PIROMUSICAL DE L'EBRE	12.000,00	0,00	12.000,00	0,00	0,00	0,00	0,00	12.000,00
22699	33802	0	01	ALTRES FESTES	25.000,00	0,00	25.000,00	11.542,74	5.998,80	5.998,80	0,00	19.001,20
22699	33803	0	01	ACCIONS ARTÍSTIQUES	15.000,00	-15.000,00	0,00	0,00	0,00	0,00	0,00	0,00
22699	33803	0	02	ALTRES DESPESES DIVERSES	0,00	8.400,00	8.400,00	8.400,00	0,00	0,00	0,00	8.400,00
22699	42200	0	01	AMPLIACIÓ POLÍGON INDUSTRIAL	900.000,00	0,00	900.000,00	0,00	0,00	0,00	0,00	900.000,00
22699	43200	0	01	ENFOCAMENT TURÍSTIC	150.000,00	0,00	150.000,00	42.408,44	27.296,10	27.296,10	0,00	122.703,90
22699	43200	0	02	ALTRES DESPESES DIVERSES	0,00	261,36	261,36	261,36	0,00	0,00	0,00	261,36
22699	43201	0	01	DELTA FIRA	122.000,00	0,00	122.000,00	91.724,52	80.484,22	80.484,22	0,00	41.515,78
22699	43202	0	01	FESTES DE L'ARRÒS	35.000,00	0,00	35.000,00	16.148,91	2.133,77	2.133,77	0,00	32.866,23
22699	43202	0	02	ALTRES DESPESES DIVERSES	0,00	242,00	242,00	242,00	0,00	0,00	0,00	242,00
22699	43300	0	01	ACCIÓ COMERCIAL	18.000,00	0,00	18.000,00	9.409,40	3.964,10	3.964,10	0,00	14.035,90
22699	43900	0	01	JOVENTUT	20.000,00	0,00	20.000,00	15.325,21	15.246,21	15.246,21	0,00	4.753,79
22699	43901	0	01	CONSELL DONES I PUNT LILA	11.000,00	0,00	11.000,00	3.203,44	2.945,84	2.945,84	0,00	8.054,16
22699	49100	0	01	MITJANS COMUNICACIO.	15.000,00	0,00	15.000,00	4.622,16	3.772,16	3.772,16	0,00	11.227,84
22699	92000	0	01	DESPESES ASSESSORIA LABORAL ADM.GRAL.	21.175,00	0,00	21.175,00	21.175,00	7.058,32	7.058,32	0,00	14.116,68
22699	92000	0	02	DESPESES ASSESSORIA LABORAL ADM.GRAL.	0,00	1.764,58	1.764,58	1.764,58	1.764,58	1.764,58	0,00	0,00
22699	92001	0	01	LOGÍSTICA I ACTES	18.000,00	0,00	18.000,00	9.824,29	1.518,55	1.518,55	0,00	16.481,45
22699	92001	0	02	ALTRES DESPESES DIVERSES	0,00	2.499,99	2.499,99	2.499,99	2.499,99	2.499,99	0,00	0,00

Exercici Comptable: 2019

SITUACIÓ DE DESPESES. PRESSUPOST D'EXERCICI CORRENT des de 01/01/2019 fins 30/06/2019

Liquidació del pressupost de despeses (Per Capítol i Programa: Capítol + Article + Programa + Ap.Press.)

Econ.	Prog.	Org.	Sp.	Descripció	CRÈDITS PRESSUPOSTARIS			Despeses compromeses	Obligacions reconegudes netes	Pagaments	Obligacions pendents de pagament a 30/06/2019	Romanents de crèdit
					Inicials	Modificacions	Definitius					
22700	13300	0	01	RETIRADA VEHICLES	5.000,00	0,00	5.000,00	1.594,19	1.594,19	1.594,19	0,00	3.405,81
22700	16200	0	01	RECOLLIDA ESCOMBRARIES	1.005.986,50	0,00	1.005.986,50	545.043,97	220.277,70	220.277,70	0,00	785.708,80
22700	16200	0	02	NETEJA I ACONDICIONAMENT	0,00	259,69	259,69	259,69	0,00	0,00	0,00	259,69
22700	16400	0	01	NETEJA I ASEO CEMENTIRI	39.869,50	0,00	39.869,50	39.869,50	13.289,80	13.289,80	0,00	26.579,70
22700	34200	0	01	NETEJA I ALTRES INSTAL·LACIONS ESPORTIVES	97.070,00	0,00	97.070,00	78.285,72	31.734,24	31.734,24	0,00	65.335,76
22700	92900	0	01	ACTUACIONS I SENSIBILITZACIÓ GESTIÓ AMBIENTAL I D'ANIMALS	24.000,00	0,00	24.000,00	11.495,00	3.831,68	3.831,68	0,00	20.168,32
22700	92900	0	02	ACTUACIONS I SENSIBILITZACIÓ GESTIÓ ANIMALS	0,00	834,31	834,31	834,31	0,00	0,00	0,00	834,31
22701	92000	0	01	PREVENCIÓ RISCOS LABORALS	9.000,00	0,00	9.000,00	8.301,44	2.767,16	2.767,16	0,00	6.232,84
22701	92000	0	02	PREVENCIÓ RISCOS LABORALS	0,00	464,68	464,68	464,68	0,00	0,00	0,00	464,68
22706	15100	0	01	ESTUDIS I TREBALLS TÈCNICS DINAMITZACIÓ TERRITORIAL	60.000,00	0,00	60.000,00	14.762,00	14.762,00	14.762,00	0,00	45.238,00
22706	15100	0	02	ESTUDIS I TREBALLS TÈCNICS URBANISME	0,00	15.754,20	15.754,20	15.754,20	2.904,00	2.904,00	0,00	12.850,20
22706	16500	0	01	ESTUDIS I TREBALLS TÈCNICS ENLLUMENAT PUBLIC	3.500,00	2.000,00	5.500,00	4.266,95	1.633,50	1.633,50	0,00	3.866,50
22706	16501	0	01	SUBMINISTRE I SERVEI INTEGRAL ENLLUMENAT PUBLIC	440.000,00	0,00	440.000,00	203.229,52	203.229,52	203.229,52	0,00	236.770,48
22708	93200	0	01	GESTIO SISTEMA TRIBUTARI-ADMINISTRACIO FINANCERA I DIPUTACIO	225.000,00	0,00	225.000,00	36.243,93	36.243,93	36.243,93	0,00	188.756,07
22799	16100	0	01	INFRASTRUCTURA I SERVEIS-AIGUA I CONSORCI D'AIGÜES	17.000,00	0,00	17.000,00	16.449,36	16.449,36	8.224,68	8.224,68	550,64
22799	34200	0	01	GESTIÓ COMPLEX ESPORTIU	253.429,20	0,00	253.429,20	180.870,26	44.854,56	44.854,56	0,00	208.574,64
22799	34201	0	01	GESTIÓ PISCINA JESÚS I MARIA	10.000,00	0,00	10.000,00	0,00	0,00	0,00	0,00	10.000,00
22799	41900	0	01	ACCIONS DEFENSA TERRITORI	90.000,00	-23.024,55	66.975,45	0,00	0,00	0,00	0,00	66.975,45
22799	41900	0	02	ALTRES TREBALLS REALITZATS PER ALTRES EMPRESES I PROFESSIONALS	0,00	43.439,91	43.439,91	43.439,91	0,00	0,00	0,00	43.439,91
22799	49101	0	01	DELTA.CAT	73.333,26	0,00	73.333,26	73.333,26	23.868,60	23.868,60	0,00	49.464,66
22799	49101	0	02	ALTRES TREBALLS REALITZATS PER ALTRES EMPRESES I PROFESSIONALS	0,00	407,82	407,82	407,82	0,00	0,00	0,00	407,82
22799	92000	0	01	DESPESES NOTARIA, REGISTRE, ALTRES SERVEIS PROFESSIONALS I AUDITO	100.000,00	0,00	100.000,00	58.956,44	26.538,66	26.538,66	0,00	73.461,34
22799	92000	0	02	DESPESES NOTARIA, REGISTRE, ALTRES SERVEIS PROFESSIONALS I AUDITO	0,00	12.431,54	12.431,54	12.431,54	5.171,54	5.171,54	0,00	7.260,00
22				Material, subministraments i altres.	4.996.017,79	162.979,45	5.158.997,24	2.220.879,53	1.207.200,88	1.196.816,23	10.384,65	3.951.796,36
23000	91200	0	01	DIETES I ALLOTJAMENT ORGANS GOVERN	2.000,00	0,00	2.000,00	222,15	222,15	222,15	0,00	1.777,85
23020	92000	0	01	DIETES I ALLOTJAMENT PERSONAL	4.000,00	0,00	4.000,00	494,02	494,02	380,02	114,00	3.505,98
23100	91200	0	01	DESPLAÇAMENTS ORGANS GOVERN	9.000,00	0,00	9.000,00	1.315,32	1.315,32	1.315,32	0,00	7.684,68
23120	92000	0	01	DESPLAÇAMENTS PERSONAL	8.500,00	0,00	8.500,00	1.642,38	1.642,38	1.377,02	265,36	6.857,62
23				Indemnitzacions per raó del servei.	23.500,00	0,00	23.500,00	3.673,87	3.673,87	3.294,51	379,36	19.826,13

Exercici Comptable: 2019

SITUACIÓ DE DESPESES. PRESSUPOST D'EXERCICI CORRENT des de 01/01/2019 fins 30/06/2019

Liquidació del pressupost de despeses (Per Capítol i Programa: Capítol + Article + Programa + Ap.Press.)

Econ.	Prog.	Org.	Sp.	Descripció	CRÈDITS PRESSUPOSTARIS			Despeses compromeses	Obligacions reconegudes netes	Pagaments	Obligacions pendents de pagament a 30/06/2019	Romanents de crèdit
					Inicials	Modificacions	Definitius					
2				DESPESES CORRENTS EN BÉNS I SERVEIS.	6.165.350,82	216.832,94	6.382.183,76	3.215.501,85	1.699.463,76	1.686.950,96	12.512,80	4.682.720,00

Exercici Comptable: 2019

SITUACIÓ DE DESPESES. PRESSUPOST D'EXERCICI CORRENT des de 01/01/2019 fins 30/06/2019

Liquidació del pressupost de despeses (Per Capítol i Programa: Capítol + Article + Programa + Ap.Press.)

Econ.	Prog.	Org.	Sp.	Descripció	CRÈDITS PRESSUPOSTARIS			Despeses compromeses	Obligacions reconegudes netes	Pagaments	Obligacions pendents de pagament a 30/06/2019	Romanents de crèdit
					Inicials	Modificacions	Definitius					
31000	01100	0	01	INTERES PRESTEC LLARG TERMINI	40.000,00	0,00	40.000,00	18.687,74	18.687,74	18.687,74	0,00	21.312,26
31000	01101	0	01	INTERESSOS OPERACIONS DE TRESORERIA	20.000,00	0,00	20.000,00	0,00	0,00	0,00	0,00	20.000,00
31100	93400	0	01	DESPESES DE FORMALITZACIO, MODIFICACIO I CANCEL·LACIO	10.000,00	0,00	10.000,00	1.773,44	1.773,44	1.773,44	0,00	8.226,56
31				DE PRÉSTEC I ALTRES OPERACIONS FINANCERES EN EUROS	70.000,00	0,00	70.000,00	20.461,18	20.461,18	20.461,18	0,00	49.538,82
3				DESPESES FINANCERES.	70.000,00	0,00	70.000,00	20.461,18	20.461,18	20.461,18	0,00	49.538,82

Exercici Comptable: 2019

SITUACIÓ DE DESPESES. PRESSUPOST D'EXERCICI CORRENT des de 01/01/2019 fins 30/06/2019

Liquidació del pressupost de despeses (Per Capítol i Programa: Capítol + Article + Programa + Ap.Press.)

Econ.	Prog.	Org.	Sp.	Descripció	CRÈDITS PRESSUPOSTARIS			Despeses compromeses	Obligacions reconegudes netes	Pagaments	Obligacions pendents de pagament a 30/06/2019	Romanents de crèdit
					Inicials	Modificacions	Definitius					
46300	16100	0	01	ALTRES TRANSF.CORPORACIO MANCOMUNITAT	93.825,36	0,00	93.825,36	93.825,36	93.825,36	31.275,36	62.550,00	0,00
46600	23100	0	01	ATENCIÓ PERSONES-APORTACIO ATENCIO PRIMARIA	61.324,00	19.650,34	80.974,34	80.974,34	80.974,34	0,00	80.974,34	0,00
46601	23100	0	01	ATENCIÓ PERSONES-APORTACIO AJUTS A DOMICILI	53.259,66	0,00	53.259,66	52.490,36	52.490,36	0,00	52.490,36	769,30
46602	23100	0	01	ATENCIÓ PERSONES-APORTACIO S.INFORMATICA ATENCIO DONES	4.561,15	441,47	5.002,62	5.002,62	5.002,62	0,00	5.002,62	0,00
46603	23100	0	01	ATENCIÓ PERSONES-BANC D'AJUDES TEQUINES	1.300,00	266,71	1.566,71	1.566,71	1.566,71	0,00	1.566,71	0,00
46604	23100	0	01	ACCIO SOCIAL-CONVENI CONSELL SIS	43.171,89	-9.916,43	33.255,46	33.255,46	33.255,46	33.255,46	0,00	0,00
46605	24100	0	01	CONSELL COMARCAL PROGRAMATREBALL I FORMACIÓ	0,00	210,88	210,88	210,88	210,88	210,88	0,00	0,00
46700	92000	0	01	LOCALRED	1.375,00	0,00	1.375,00	1.345,38	1.345,38	1.345,38	0,00	29,62
46700	94201	0	01	APORTACIÓ CONSORCI MOSQUIT.	97.900,00	0,00	97.900,00	0,00	0,00	0,00	0,00	97.900,00
46				A entitats locals.	356.717,06	10.652,97	367.370,03	268.671,11	268.671,11	66.087,08	202.584,03	98.698,92
47900	32300	0	01	EDUCACIO-APORTACIONS ECONOMIQUES EMPRESA PRIVADA (Escola Bressol)	72.477,50	0,00	72.477,50	0,00	0,00	0,00	0,00	72.477,50
47				A empreses privades.	72.477,50	0,00	72.477,50	0,00	0,00	0,00	0,00	72.477,50
48000	17200	0	01	CONVENI DELTAMED	4.000,00	0,00	4.000,00	0,00	0,00	0,00	0,00	4.000,00
48000	23100	0	01	AJUTS ACCIÓ SOCIAL	2.000,00	1.000,00	3.000,00	2.487,10	2.487,10	2.487,10	0,00	512,90
48000	23101	0	01	AJUTS TRIBUTS LOCALS	120.000,00	-1.000,00	119.000,00	5.042,97	5.042,97	3.611,37	1.431,60	113.957,03
48000	23102	0	01	AJUTS URGÈNCIA SOCIAL	20.000,00	0,00	20.000,00	2.190,73	2.190,73	2.190,73	0,00	17.809,27
48000	23103	0	01	INCENTIUS DINAMITZACIÓ ECONÒMICA I PER LA MILLORA IMATGE DE POBLE	25.000,00	-210,88	24.789,12	6.090,55	6.067,56	6.067,56	0,00	18.721,56
48000	31200	0	01	CONVENI CREU ROJA	95.520,00	0,00	95.520,00	95.520,00	95.520,00	47.450,85	48.069,15	0,00
48000	31201	0	01	CONVENI FECOTUR	5.500,00	0,00	5.500,00	5.500,00	5.500,00	5.500,00	0,00	0,00
48000	33400	0	01	CONVENI DONES, SALUT I EDUCACIÓ	2.500,00	0,00	2.500,00	0,00	0,00	0,00	0,00	2.500,00
48000	33401	0	01	CONVENI SOCIETAT MUSICAL "ESPIGA D'OR"	18.000,00	0,00	18.000,00	0,00	0,00	0,00	0,00	18.000,00
48000	33402	0	01	ESCOLA MUNICIPAL DE MÚSICA CONCESSIÓ	25.900,00	0,00	25.900,00	25.900,00	25.900,00	25.900,00	0,00	0,00
48000	33403	0	01	CONVENI CULTURA TRADICIONAL (SARDANA I JOTA)	1.500,00	0,00	1.500,00	1.500,00	1.500,00	750,00	750,00	0,00
48000	33404	0	01	CONVENI URV AULES UNIVERSITÀRIES	1.100,00	0,00	1.100,00	0,00	0,00	0,00	0,00	1.100,00
48000	33405	0	01	CONVENI SOL DEL DELTA	10.000,00	0,00	10.000,00	0,00	0,00	0,00	0,00	10.000,00
48000	33406	0	01	CONVENI DELTA TEATRE	2.000,00	0,00	2.000,00	2.000,00	2.000,00	1.000,00	1.000,00	0,00
48000	33407	0	01	CONVENI RONDALLA TRES CANTONS	2.000,00	0,00	2.000,00	2.000,00	2.000,00	1.000,00	1.000,00	0,00
48000	33800	0	01	CONVENI FESTES LA CAVA	35.000,00	0,00	35.000,00	35.000,00	35.000,00	0,00	35.000,00	0,00
48000	33801	0	01	CONVENI XARANGUES	4.000,00	0,00	4.000,00	0,00	0,00	0,00	0,00	4.000,00
48000	33802	0	01	CONVENI TRIATLÓ	15.000,00	0,00	15.000,00	15.000,00	15.000,00	7.500,00	7.500,00	0,00

Exercici Comptable: 2019

SITUACIÓ DE DESPESES. PRESSUPOST D'EXERCICI CORRENT des de 01/01/2019 fins 30/06/2019

Liquidació del pressupost de despeses (Per Capítol i Programa: Capítol + Article + Programa + Ap.Press.)

Econ.	Prog.	Org.	Sp.	Descripció	CRÈDITS PRESSUPOSTARIS			Despeses compromeses	Obligacions reconegudes netes	Pagaments	Obligacions pendents de pagament a 30/06/2019	Romanents de crèdit
					Inicials	Modificacions	Definitius					
48000	34100	0	01	CAMPS GESPA ARTIFICIAL	103.085,77	0,00	103.085,77	103.085,77	103.085,77	103.085,77	0,00	0,00
48000	43200	0	01	CONVENI ESTACIÓ NÀUTICA	6.750,00	0,00	6.750,00	6.750,00	6.750,00	0,00	6.750,00	0,00
48000	92000	0	01	ASSOCIACIONS MUNICIPALISTES	4.150,00	0,00	4.150,00	3.349,50	3.349,50	3.349,50	0,00	800,50
48000	92001	0	01	TEIXIT ASSOCIATIU	100.000,00	0,00	100.000,00	90.394,01	90.394,01	54.822,53	35.571,48	9.605,99
48100	13500	0	01	PREMIS I BEQUES PROTECCIÓ CIVIL	3.000,00	0,00	3.000,00	3.000,00	3.000,00	3.000,00	0,00	0,00
48100	32600	0	01	PREMIS I BEQUES EDUCACIÓ	1.500,00	0,00	1.500,00	1.400,00	1.400,00	1.400,00	0,00	100,00
48100	33400	0	01	PREMIS I BEQUES FOMENT CULTURAL	8.000,00	0,00	8.000,00	0,00	0,00	0,00	0,00	8.000,00
48100	34100	0	01	PREMIS I BEQUES PROMOCIÓ ESPORTIVA	3.000,00	0,00	3.000,00	2.750,00	2.750,00	2.750,00	0,00	250,00
48100	43200	0	01	PREMIS I BEQUES ENFOCAMENT TURISTIC	6.000,00	0,00	6.000,00	2.067,90	2.067,90	2.067,90	0,00	3.932,10
48100	43300	0	01	PREMIS I BEQUES ACCIÓ COMERCIAL	2.000,00	0,00	2.000,00	825,00	825,00	825,00	0,00	1.175,00
48100	43900	0	01	PREMIS I BEQUES JOVENTUT	2.500,00	0,00	2.500,00	1.950,00	1.950,00	1.950,00	0,00	550,00
48100	92000	0	01	PREMIS I BEQUES ACCIÓ PÚBLICA	4.500,00	0,00	4.500,00	1.050,00	1.050,00	1.050,00	0,00	3.450,00
48				A FAMILIES I INSTITUCIONS SENSE FINS DE LUCRE	633.505,77	-210,88	633.294,89	414.853,53	414.830,54	277.758,31	137.072,23	218.464,35
4				TRANSFERÈNCIES CORRENTS.	1.062.700,33	10.442,09	1.073.142,42	683.524,64	683.501,65	343.845,39	339.656,26	389.640,77

Exercici Comptable: 2019

SITUACIÓ DE DESPESES. PRESSUPOST D'EXERCICI CORRENT des de 01/01/2019 fins 30/06/2019

Liquidació del pressupost de despeses (Per Capítol i Programa: Capítol + Article + Programa + Ap.Press.)

Econ.	Prog.	Org.	Sp.	Descripció	CRÈDITS PRESSUPOSTARIS			Despeses compromeses	Obligacions reconegudes netes	Pagaments	Obligacions pendents de pagament a 30/06/2019	Romanents de crèdit
					Inicials	Modificacions	Definitius					
50000	92900	0	01	FONS CONTINGÈNCIA	79.754,91	0,00	79.754,91	0,00	0,00	0,00	0,00	79.754,91
50				DOTACIÓ AL FONS DE CONTINGÈNCIA D'EXECUCIÓ PRESSUPOSTÀRIA	79.754,91	0,00	79.754,91	0,00	0,00	0,00	0,00	79.754,91
5				FONS DE CONTINGÈNCIA I ALTRES IMPREVISTOS	79.754,91	0,00	79.754,91	0,00	0,00	0,00	0,00	79.754,91

Exercici Comptable: 2019

SITUACIÓ DE DESPESES. PRESSUPOST D'EXERCICI CORRENT des de 01/01/2019 fins 30/06/2019

Liquidació del pressupost de despeses (Per Capítol i Programa: Capítol + Article + Programa + Ap.Press.)

Econ.	Prog.	Org.	Sp.	Descripció	CRÈDITS PRESSUPOSTARIS			Despeses compromeses	Obligacions reconegudes netes	Pagaments	Obligacions pendents de pagament a 30/06/2019	Romanents de crèdit
					Inicials	Modificacions	Definitius					
60000	15310	0	01	COMPRA TERRENYS.	155.000,00	0,00	155.000,00	0,00	0,00	0,00	0,00	155.000,00
60900	15100	0	01	PLANEJAMENT I PROJECTES	40.000,00	-5.034,25	34.965,75	4.356,00	4.356,00	4.356,00	0,00	30.609,75
60900	15100	0	02	PLANEJAMENT I PROJECTES	0,00	59.771,01	59.771,01	59.771,01	7.623,00	7.623,00	0,00	52.148,01
60900	15310	0	02	PLANEJAMENT I PROJECTES	0,00	163.750,83	163.750,83	163.750,83	163.750,82	163.750,82	0,00	0,01
60900	15311	0	01	ESPAI LLIURE MOBLES DELTA	119.947,80	0,00	119.947,80	119.348,06	29.265,08	29.265,08	0,00	90.682,72
60900	15320	0	01	RIUMAR III FASE PLURIANUAL 2017-2019	1.325.508,05	0,00	1.325.508,05	1.325.508,05	981.394,52	981.394,52	0,00	344.113,53
60900	15320	0	02	RIUMAR III FASE PLURIANUAL 2017-2019	0,00	42.933,17	42.933,17	42.933,17	41.002,59	41.002,59	0,00	1.930,58
60900	15321	0	01	MOBILITAT URBANA I IMATGE DE POBLE	221.580,69	0,00	221.580,69	193.737,18	102.864,10	102.864,10	0,00	118.716,59
60900	15321	0	02	PLANEJAMENT I PROJECTES	0,00	142.261,01	142.261,01	142.261,01	134.751,22	134.751,22	0,00	7.509,79
60900	16400	0	01	AMPLIACIÓ CEMENTIRI MUNICIPAL	60.000,00	0,00	60.000,00	0,00	0,00	0,00	0,00	60.000,00
60900	16500	0	01	ENLLUMENAT PASSEIG FLUVIAL	10.295,22	0,00	10.295,22	0,00	0,00	0,00	0,00	10.295,22
60900	17100	0	01	PARC FLUVIAL	199.957,95	0,00	199.957,95	0,00	0,00	0,00	0,00	199.957,95
60900	17101	0	01	ENTORN CENTRE JESÚS I MARIA	30.000,00	0,00	30.000,00	0,00	0,00	0,00	0,00	30.000,00
60900	33300	0	01	ESPAI EXPOSICIONS	165.475,38	0,00	165.475,38	0,00	0,00	0,00	0,00	165.475,38
60900	33300	0	02	ESCOLA DE MUSICA	0,00	2.802,14	2.802,14	2.802,14	0,00	0,00	0,00	2.802,14
60900	41900	0	01	EMBARCADOR FLUVIAL	151.163,38	0,00	151.163,38	0,00	0,00	0,00	0,00	151.163,38
60900	43200	0	01	EQUIPAMENTS D'ENFOCAMENT TURISTIC	70.000,00	0,00	70.000,00	18.039,35	5.895,12	5.895,12	0,00	64.104,88
60900	92000	0	02	ALTRES INVERSIONS NOVES EN INFRAESTRUCTURA PAVELLÓ FLUVIAL	0,00	34.800,00	34.800,00	34.800,00	34.800,00	34.800,00	0,00	0,00
60				INVERSIÓ NOVA EN INFRAESTRUCTURES I BÉNS DESTINATS A L'ÚS GENERAL	2.548.928,47	441.283,91	2.990.212,38	2.107.306,80	1.505.702,45	1.505.702,45	0,00	1.484.509,93
61900	15320	0	01	ARRANJAMENT CARRERS	1.000.000,00	0,00	1.000.000,00	31.534,02	9.075,13	9.075,13	0,00	990.924,87
61900	15320	0	02	INFRAESTRUCTURA I SERVEIS-INVERSIÓ INFRAESTRUCTURA I SERVEIS	0,00	242.190,72	242.190,72	242.190,72	129.391,83	129.391,83	0,00	112.798,89
61900	15321	0	02	INFRAESTRUCTURA I SERVEIS-INVERSIÓ INFRAESTRUCTURA I SERVEIS	0,00	311.934,05	311.934,05	311.934,05	135.755,38	135.755,38	0,00	176.178,67
61900	16500	0	01	SOTERRAMENT LÍNIES ELÈCTRIQUES AV. LA PAU	16.674,03	0,00	16.674,03	0,00	0,00	0,00	0,00	16.674,03
61900	16500	0	02	SOTERRAMENT LÍNIES ELÈCTRIQUES	0,00	1.589,91	1.589,91	0,00	0,00	0,00	0,00	1.589,91
61900	16503	0	01	ENLLUMENAT PÚBLIC	50.000,00	0,00	50.000,00	36.555,55	23.469,57	23.469,57	0,00	26.530,43
61900	16503	0	02	ENLLUMENAT PÚBLIC	0,00	108.140,75	108.140,75	108.140,75	75.727,65	75.727,65	0,00	32.413,10
61900	23100	0	01	CENTRE SOCIAL BARRACOT	174.347,42	0,00	174.347,42	0,00	0,00	0,00	0,00	174.347,42
61900	32100	0	01	MILLORA EDIFICIS ENSENYAMENT	45.000,00	0,00	45.000,00	29.160,53	19.624,52	19.624,52	0,00	25.375,48
61900	45400	0	01	ARRANJAMENT CAMINS RURALS	70.000,00	0,00	70.000,00	3.500,23	3.500,23	3.500,23	0,00	66.499,77
61900	45400	0	02	INFRAESTRUCTURA I SERVEIS-INVERSIÓ INFRAESTRUCTURA I SERVEIS	0,00	19.784,23	19.784,23	19.784,23	19.784,23	19.784,23	0,00	0,00

Exercici Comptable: 2019

SITUACIÓ DE DESPESES. PRESSUPOST D'EXERCICI CORRENT des de 01/01/2019 fins 30/06/2019

Liquidació del pressupost de despeses (Per Capítol i Programa: Capítol + Article + Programa + Ap.Press.)

Econ.	Prog.	Org.	Sp.	Descripció	CRÈDITS PRESSUPOSTARIS			Despeses compromeses	Obligacions reconegudes netes	Pagaments	Obligacions pendents de pagament a 30/06/2019	Romanents de crèdit
					Inicials	Modificacions	Definitius					
61				INVERSIONS DE REPOSICIÓ D'INFRAESTRUCTURES I BÉNS DESTINATS A L'Ú	1.356.021,45	683.639,66	2.039.661,11	782.800,08	416.328,54	416.328,54	0,00	1.623.332,57
62300	92000	0	01	MAQUINÀRIA, INSTAL·LACIONS TÈCNiques I UTILLATGE	20.000,00	0,00	20.000,00	3.172,88	33,50	33,50	0,00	19.966,50
62300	92001	0	01	LOGÍSTICA, TEIXIT ASSOCIATIU	20.000,00	0,00	20.000,00	0,00	0,00	0,00	0,00	20.000,00
62500	92000	0	01	MOBILIARI	7.000,00	0,00	7.000,00	1.837,50	1.837,50	1.837,50	0,00	5.162,50
62501	13200	0	01	MOBILIARI I ALTRES POLICIA LOCAL	2.000,00	0,00	2.000,00	1.573,00	0,00	0,00	0,00	2.000,00
62600	92000	0	01	EQUIPS PER A PROCESSOS D'INFORMACIÓ	10.000,00	0,00	10.000,00	3.499,72	3.097,57	3.097,57	0,00	6.902,43
62900	13200	0	01	ADQUISICIÓ ARMES POLICA LOCAL	2.000,00	0,00	2.000,00	0,00	0,00	0,00	0,00	2.000,00
62900	92000	0	01	EQUIPAMENTS EDIFICIS MUNICIPALS	20.000,00	-4.965,75	15.034,25	0,00	0,00	0,00	0,00	15.034,25
62				INVERSIÓ NOVA ASSOCIADA AL FUNCIONAMENT OPERATIU DELS SERVEIS.	81.000,00	-4.965,75	76.034,25	10.083,10	4.968,57	4.968,57	0,00	71.065,68
63200	23100	0	01	ADEQUACIÓ EDIFICIS SOCIALS	150.000,00	0,00	150.000,00	0,00	0,00	0,00	0,00	150.000,00
63200	34200	0	01	ADEQUACIÓ COMPLEX ESPORTIU COBERTA-EQUIPAMENTS	160.000,00	20.000,00	180.000,00	59.733,28	53.537,75	53.537,75	0,00	126.462,25
63200	34200	0	02	INSTAL·LACIONS ESPORTIVES	0,00	532.614,01	532.614,01	532.614,01	297.123,49	297.123,49	0,00	235.490,52
63200	43120	0	01	ADEQUACIÓ MERCATS MUNICIPALS	20.000,00	0,00	20.000,00	0,00	0,00	0,00	0,00	20.000,00
63200	43120	0	02	EDIFICIS I ALTRES CONSTRUCCIONS	0,00	50.000,00	50.000,00	50.000,00	36.681,48	36.681,48	0,00	13.318,52
63200	92000	0	01	ADEQUACIÓ EDIFICIS MUNICIPALS	100.000,00	0,00	100.000,00	46.500,00	7.074,52	7.074,52	0,00	92.925,48
63				INVERSIÓ DE REPOSICIÓ ASSOCIADA AL FUNCIONAMENT OPERATIU DELS SER	430.000,00	602.614,01	1.032.614,01	688.847,29	394.417,24	394.417,24	0,00	638.196,77
6				INVERSIONS REALS.	4.415.949,92	1.722.571,83	6.138.521,75	3.589.037,27	2.321.416,80	2.321.416,80	0,00	3.817.104,95

Exercici Comptable: 2019

SITUACIÓ DE DESPESES. PRESSUPOST D'EXERCICI CORRENT des de 01/01/2019 fins 30/06/2019

Liquidació del pressupost de despeses (Per Capítol i Programa: Capítol + Article + Programa + Ap.Press.)

Econ.	Prog.	Org.	Sp.	Descripció	CRÈDITS PRESSUPOSTARIS			Despeses compromeses	Obligacions reconegudes netes	Pagaments	Obligacions pendents de pagament a 30/06/2019	Romanents de crèdit
					Inicials	Modificacions	Definitius					
83100	22100	0	01	BESTRETES FUNCIONARIS PERSONAL	65.000,00	0,00	65.000,00	18.163,64	18.163,64	18.163,64	0,00	46.836,36
83				CONCESSIÓ DE PRÉSTECES FORA DEL SECTOR PÚBLIC	65.000,00	0,00	65.000,00	18.163,64	18.163,64	18.163,64	0,00	46.836,36
8				ACTIUS FINANCERS.	65.000,00	0,00	65.000,00	18.163,64	18.163,64	18.163,64	0,00	46.836,36

Exercici Comptable: 2019

SITUACIÓ DE DESPESES. PRESSUPOST D'EXERCICI CORRENT des de 01/01/2019 fins 30/06/2019

Liquidació del pressupost de despeses (Per Capítol i Programa: Capítol + Article + Programa + Ap.Press.)

Econ.	Prog.	Org.	Sp.	Descripció	CRÈDITS PRESSUPOSTARIS			Despeses compromeses	Obligacions reconegudes netes	Pagaments	Obligacions pendents de pagament a 30/06/2019	Romanents de crèdit
					Inicials	Modificacions	Definitius					
91300	01100	0	01	AMORT. PRESTECES LLARG TERMINI	908.000,00	0,00	908.000,00	455.331,10	455.331,10	455.331,10	0,00	452.668,90
91				Amortització de préstecs i d'operacions en euros.	908.000,00	0,00	908.000,00	455.331,10	455.331,10	455.331,10	0,00	452.668,90
9				PASSIUS FINANCERS.	908.000,00	0,00	908.000,00	455.331,10	455.331,10	455.331,10	0,00	452.668,90
TOTAL					16.625.962,74	1.972.994,00	18.598.956,74	9.905.811,76	7.122.130,21	6.769.161,15	352.969,06	11.476.826,53

Exercici Comptable: 2018

SITUACIÓ D'INGRESSOS. PRESSUPOST D'EXERCICI CORRENT

Liquidació del pressupost d'ingressos (Per Capítols: Capítol + Article + Ap.Press.)

Econ.	Org.	Descripció	Previsions pressupostàries			Drets reconeguts	Drets anul.lats	Drets cancel.lats	Drets reconeguts nets	Recaptació neta	Drets pendents de cobrament	Excés / defecte previsió
			Previsions inicials	Modificacions	Previsions definitives							
11200	0	I.B.I. RÚSTEGA	550.000,00	0,00	550.000,00	592.157,94	19.787,38	0,00	572.370,56	521.774,38	50.596,18	22.370,56
11300	0	I.B.I. URBANA	4.857.735,74	0,00	4.857.735,74	5.906.698,67	94.704,76	0,00	5.811.993,91	4.459.615,40	1.352.378,51	954.258,17
11500	0	IMPOST VEHICLES DE TRACCIÓ MECÀNICA	890.000,00	0,00	890.000,00	890.374,77	26.629,61	0,00	863.745,16	671.939,14	191.806,02	-26.254,84
11600	0	IMPOST INCREMENT VALORS TERRENYS	235.000,00	0,00	235.000,00	238.663,43	1.474,62	0,00	237.188,81	109.191,92	127.996,89	2.188,81
11		Impostos sobre el capital.	6.532.735,74	0,00	6.532.735,74	7.627.894,81	142.596,37	0,00	7.485.298,44	5.762.520,84	1.722.777,60	952.562,70
13000	0	IMPOST SOBRE ACTIVITATS ECONÒMIQUES	110.000,00	0,00	110.000,00	115.622,24	0,00	0,00	115.622,24	89.120,64	26.501,60	5.622,24
13		Impost sobre les activitats econòmiques.	110.000,00	0,00	110.000,00	115.622,24	0,00	0,00	115.622,24	89.120,64	26.501,60	5.622,24
1		Impostos directes.	6.642.735,74	0,00	6.642.735,74	7.743.517,05	142.596,37	0,00	7.600.920,68	5.851.641,48	1.749.279,20	958.184,94

Exercici Comptable: 2018

SITUACIÓ D'INGRESSOS. PRESSUPOST D'EXERCICI CORRENT

Liquidació del pressupost d'ingressos (Per Capítols: Capítol + Article + Ap.Press.)

Econ.	Org.	Descripció	Previsions pressupostàries			Drets reconeguts	Drets anul.lats	Drets cancel.lats	Drets reconeguts nets	Recaptació neta	Drets pendents de cobrament	Excés / defecte previsió
			Previsions inicials	Modificacions	Previsions definitives							
29000	0	IMPOST SOBRE CONSTRUCCIONS, INSTAL·LACIONS I	80.000,00	0,00	80.000,00	124.576,01	3.455,60	0,00	121.120,41	79.209,90	41.910,51	41.120,41
29		Altres impostos indirectes.	80.000,00	0,00	80.000,00	124.576,01	3.455,60	0,00	121.120,41	79.209,90	41.910,51	41.120,41
2		Impostos indirectes.	80.000,00	0,00	80.000,00	124.576,01	3.455,60	0,00	121.120,41	79.209,90	41.910,51	41.120,41

Exercici Comptable: 2018

SITUACIÓ D'INGRESSOS. PRESSUPOST D'EXERCICI CORRENT

Liquidació del pressupost d'ingressos (Per Capítols: Capítol + Article + Ap.Press.)

Econ.	Org.	Descripció	Previsions pressupostàries			Drets reconeguts	Drets anul.lats	Drets cancel.lats	Drets reconeguts nets	Recaptació neta	Drets pendents de cobrament	Excés / defecte previsió
			Previsions inicials	Modificacions	Previsions definitives							
30000	0	SERVEI D'ABASTIMENT D'AIGUA	20.000,00	0,00	20.000,00	22.768,32	205,12	0,00	22.563,20	21.742,72	820,48	2.563,20
30100	0	SERVEI DE CLAVEGUERAM	20.000,00	0,00	20.000,00	21.537,60	410,24	0,00	21.127,36	20.306,88	820,48	1.127,36
30200	0	SERVEI DE RECOLLIDA D'ESCOMBRARIES	1.102.000,00	0,00	1.102.000,00	1.157.804,84	17.337,99	0,00	1.140.466,85	988.796,22	151.670,63	38.466,85
30900	0	TAXA CEMENTIRI	90.000,00	0,00	90.000,00	92.679,95	260,00	0,00	92.419,95	83.851,14	8.568,81	2.419,95
30901	0	CUBES D'AIGUA	1.000,00	0,00	1.000,00	1.077,50	0,00	0,00	1.077,50	1.077,50	0,00	77,50
30		Taxes per la prestació de serveis públics bàs	1.233.000,00	0,00	1.233.000,00	1.295.868,21	18.213,35	0,00	1.277.654,86	1.115.774,46	161.880,40	44.654,86
32100	0	TAXA L·LICENCIES URBANISTIQUES	25.000,00	0,00	25.000,00	41.759,74	540,00	0,00	41.219,74	28.320,58	12.899,16	16.219,74
32500	0	TAXA PER EXPEDICIO DE DOCUMENTS	12.000,00	0,00	12.000,00	18.446,20	0,00	0,00	18.446,20	17.636,20	810,00	6.446,20
32600	0	TAXA RETIRADA DE VEHICLES	9.000,00	0,00	9.000,00	4.220,00	0,00	0,00	4.220,00	3.260,00	960,00	-4.780,00
32902	0	TAXA NETEJA SOLARS	1.000,00	0,00	1.000,00	0,00	0,00	0,00	0,00	0,00	0,00	-1.000,00
32905	0	TAXA MERCATS MUNICIPALS	44.000,00	0,00	44.000,00	43.715,60	0,00	0,00	43.715,60	40.655,60	3.060,00	-284,40
32906	0	CONCESSIO DE NINKOLS	60.000,00	0,00	60.000,00	4.580,10	0,00	0,00	4.580,10	2.327,25	2.252,85	-55.419,90
32907	0	L·LICENCIES AUTO-TAXIS	100,00	0,00	100,00	0,00	0,00	0,00	0,00	0,00	0,00	-100,00
32908	0	TAXA OBERTURA ESTABLIMENTS	29.000,00	0,00	29.000,00	20.796,80	618,88	0,00	20.177,92	10.016,23	10.161,69	-8.822,08
32909	0	TAXES PER SERVEIS ESPECIALS PER TRANSPORTS I	2.000,00	0,00	2.000,00	1.470,00	0,00	0,00	1.470,00	0,00	1.470,00	-530,00
32		Taxes per la realització d'activitats de comp	182.100,00	0,00	182.100,00	134.988,44	1.158,88	0,00	133.829,56	102.215,86	31.613,70	-48.270,44
33100	0	TAXA PER ENTRADA DE VEHICLES	29.000,00	0,00	29.000,00	29.623,80	437,80	0,00	29.186,00	25.233,52	3.952,48	186,00
33200	0	TAXES EMPRESES EXPLOT.SERVEIS SUBM.TAXA OCUPA	90.000,00	0,00	90.000,00	99.900,65	9.482,37	0,00	90.418,28	70.192,10	20.226,18	418,28
33500	0	TAXA PER OCUPACIO DE LA VÍA PÚBLICA AMB TERRA	20.000,00	0,00	20.000,00	20.026,85	874,08	0,00	19.152,77	4.899,99	14.252,78	-847,23
33800	0	COMPENSACIO DE TELEFONICA DE ESPAÑA, SA	24.000,00	0,00	24.000,00	15.981,06	1.424,58	0,00	14.556,48	10.561,21	3.995,27	-9.443,52
33900	0	ALTRES OCUPACIONS DE LA VIA PÚBLICA	10.000,00	0,00	10.000,00	12.362,20	0,00	0,00	12.362,20	7.872,82	4.489,38	2.362,20
33		Taxes per la utilització privativa o l'aprofi	173.000,00	0,00	173.000,00	177.894,56	12.218,83	0,00	165.675,73	118.759,64	46.916,09	-7.324,27
34901	0	APORTACIÓ DINAMITZACIÓ SOCIAL I PARTICIPACIÓ	113.000,00	0,00	113.000,00	112.372,55	41.131,00	0,00	71.241,55	69.390,55	1.851,00	-41.758,45
34902	0	PUBLICACIONS DIVERSES	5.000,00	0,00	5.000,00	4.691,15	0,00	0,00	4.691,15	4.691,15	0,00	-308,85
34903	0	PREU PÚBLIC GESTIÓ ESPORTIVA	80.000,00	0,00	80.000,00	8.906,00	1.755,50	0,00	7.150,50	7.150,50	0,00	-72.849,50
34905	0	UTILITZACIO INSTAL·LACIONS MUNICIPALS	1.500,00	0,00	1.500,00	3.002,74	270,00	0,00	2.732,74	2.012,74	720,00	1.232,74
34906	0	PUBLICITAT ESTÀTICA I ALTRES	6.000,00	0,00	6.000,00	6.680,00	0,00	0,00	6.680,00	4.900,00	1.780,00	680,00
34907	0	PUBLICITAT MITJANS COMUNICACIÓ	6.000,00	0,00	6.000,00	464,60	0,00	0,00	464,60	464,60	0,00	-5.535,40

Exercici Comptable: 2018

SITUACIÓ D'INGRESSOS. PRESSUPOST D'EXERCICI CORRENT

Liquidació del pressupost d'ingressos (Per Capítols: Capítol + Article + Ap.Press.)

Econ.	Org.	Descripció	Previsions pressupostàries			Drets reconeguts	Drets anul.lats	Drets cancel.lats	Drets reconeguts nets	Recaptació neta	Drets pendents de cobrament	Excés / defecte previsió
			Previsions inicials	Modificacions	Previsions definitives							
34908	0	ORD.FISCAL 23 PREU PUBLIC LLOGUER D'ELEMENTS,	5.000,00	0,00	5.000,00	825,18	0,00	0,00	825,18	825,18	0,00	-4.174,82
34		Preus públics.	216.500,00	0,00	216.500,00	136.942,22	43.156,50	0,00	93.785,72	89.434,72	4.351,00	-122.714,28
35000	0	CONTRIBUCIONS ESPECIALS OBRES	1.369.671,76	0,00	1.369.671,76	2.144.685,55	3.191,31	0,00	2.141.494,24	801.239,92	1.340.254,32	771.822,48
35		Contribucions especials.	1.369.671,76	0,00	1.369.671,76	2.144.685,55	3.191,31	0,00	2.141.494,24	801.239,92	1.340.254,32	771.822,48
38000	0	Reintegrament d'aval.	0,00	47.849,88	47.849,88	47.849,88	0,00	0,00	47.849,88	47.849,88	0,00	0,00
38		Reintegraments d'operacions corrents.	0,00	47.849,88	47.849,88	47.849,88	0,00	0,00	47.849,88	47.849,88	0,00	0,00
39120	0	MULTES PER INFRACCIÓNS DE L'ORDENANÇA DE CIRC	60.000,00	0,00	60.000,00	58.460,35	890,00	0,00	57.570,35	39.110,35	18.460,00	-2.429,65
39121	0	ZONA COMERCIAL ESTACIONAMENT	25.000,00	0,00	25.000,00	31.654,87	0,00	0,00	31.654,87	28.675,22	2.979,65	6.654,87
39190	0	ALTRES MULTES I SANCIONS	10.000,00	0,00	10.000,00	1.875,50	0,00	0,00	1.875,50	0,00	1.875,50	-8.124,50
39191	0	POLICIA I BON GOVERN	20.000,00	0,00	20.000,00	7.795,00	25,00	0,00	7.770,00	4.288,75	3.481,25	-12.230,00
39300	0	INTERESSOS DE DEMORA	70.000,00	0,00	70.000,00	82.496,18	2.129,89	0,00	80.366,29	80.366,29	0,00	10.366,29
39610	0	QUOTES URBANITZACIÓ UA3	885.314,82	0,00	885.314,82	0,00	0,00	0,00	0,00	0,00	0,00	-885.314,82
39901	0	INGRESSOS SIG	68.062,05	0,00	68.062,05	0,00	0,00	0,00	0,00	0,00	0,00	-68.062,05
39904	0	ALTRES INGRESSOS	15.500,00	0,00	15.500,00	36.899,99	19.042,05	0,00	17.857,94	11.638,12	6.219,82	2.357,94
39905	0	APORTACIONS ACTES DINAMITZACIÓ ECONÒMICA I EN	45.000,00	0,00	45.000,00	52.492,42	5.705,50	0,00	46.786,92	46.067,92	719,00	1.786,92
39906	0	EXECUCIONS SUBSIDIÀRIES GESTIO TERRITORIAL	100.000,00	0,00	100.000,00	34.318,16	0,00	0,00	34.318,16	6.050,00	28.268,16	-65.681,84
39907	0	EXECUCIONS SUBSIDIÀRIES IMATGE DE POBLE	20.000,00	0,00	20.000,00	21.117,32	1.735,16	0,00	19.382,16	1.908,48	17.473,68	-617,84
39		Altres ingressos.	1.318.876,87	0,00	1.318.876,87	327.109,79	29.527,60	0,00	297.582,19	218.105,13	79.477,06	-1.021.294,68
3		Taxes, preus públics i altres ingressos.	4.493.148,63	47.849,88	4.540.998,51	4.265.338,65	107.466,47	0,00	4.157.872,18	2.493.379,61	1.664.492,57	-383.126,33

Exercici Comptable: 2018

SITUACIÓ D'INGRESSOS. PRESSUPOST D'EXERCICI CORRENT

Liquidació del pressupost d'ingressos (Per Capítols: Capítol + Article + Ap.Press.)

Econ.	Org.	Descripció	Previsions pressupostàries			Drets reconeguts	Drets anul.lats	Drets cancel.lats	Drets reconeguts nets	Recaptació neta	Drets pendents de cobrament	Excés / defecte previsió
			Previsions inicials	Modificacions	Previsions definitives							
42000	0	PARTICIPACIÓ EN ELS TRIBUTS DE L'ESTAT	2.370.000,00	0,00	2.370.000,00	2.434.978,98	34.369,56	0,00	2.400.609,42	2.400.609,42	0,00	30.609,42
42020	0	COMPENSACIÓ PER BENEFICIS FISCALS	31.000,00	0,00	31.000,00	23.989,25	0,00	0,00	23.989,25	0,00	23.989,25	-7.010,75
42		De l'Administració de l'Estat.	2.401.000,00	0,00	2.401.000,00	2.458.968,23	34.369,56	0,00	2.424.598,67	2.400.609,42	23.989,25	23.598,67
44000	0	APORTACIO CONVENI ENS PÚBLIC COMUNITAT	30.000,00	0,00	30.000,00	26.712,82	0,00	0,00	26.712,82	0,00	26.712,82	-3.287,18
44		D'ens públics i societats mercantils de l'ent	30.000,00	0,00	30.000,00	26.712,82	0,00	0,00	26.712,82	0,00	26.712,82	-3.287,18
45001	0	ALTRES TRANSFERÈNCIES INCONDICIONADES	155.000,00	0,00	155.000,00	151.692,18	0,00	0,00	151.692,18	151.692,18	0,00	-3.307,82
45004	0	SUBVENCIO GENERALITAT JUTJAT DE PAU	5.000,00	0,00	5.000,00	5.000,00	0,00	0,00	5.000,00	0,00	5.000,00	0,00
45050	0	TRANSFERÈNCIES CORRENTS EN COMPLIMENT DE CONV	1.000,00	42.544,94	43.544,94	44.000,00	565,61	0,00	43.434,39	8.234,39	35.200,00	-110,55
45081	0	SUBVENCIÓ GENERALITAT CULTURA, ENSENYAMENT, P	5.000,00	0,00	5.000,00	15.936,82	2.850,00	0,00	13.086,82	5.832,40	7.254,42	8.086,82
45084	0	SUBVENCIÓ ACCIO DEFENSA TERRITORI	50.000,00	0,00	50.000,00	0,00	0,00	0,00	0,00	0,00	0,00	-50.000,00
45		De comunitats autònomes.	216.000,00	42.544,94	258.544,94	216.629,00	3.415,61	0,00	213.213,39	165.758,97	47.454,42	-45.331,55
46103	0	DIPUTACIO TARRAGONA SUBVENCIO ENSENYAMENT ESC	24.500,00	6.125,00	30.625,00	30.625,00	0,00	0,00	30.625,00	0,00	30.625,00	0,00
46104	0	DIPUTACIO DE TARRAGONA SUBVENCIÓ VIGILÀNCIA P	19.150,00	0,00	19.150,00	15.852,00	0,00	0,00	15.852,00	0,00	15.852,00	-3.298,00
46105	0	DIPUTACIO DE TARRAGONA. APORTACIO BASE	85.000,00	0,00	85.000,00	88.215,24	0,00	0,00	88.215,24	0,00	88.215,24	3.215,24
46106	0	DIPUTACIO DE TARRAGONA. CULTURA. ESCOLA DE MU	0,00	0,00	0,00	12.150,92	9,00	0,00	12.141,92	12.141,92	0,00	12.141,92
46108	0	DIPUTACIO DE TARRAGONA. SUBVENCIO DELTEBRE DA	15.000,00	0,00	15.000,00	15.000,00	0,00	0,00	15.000,00	0,00	15.000,00	0,00
46110	0	DIPUTACIO DE TARRAGONA. DELTAFIRA	5.600,00	0,00	5.600,00	1.009,84	0,00	0,00	1.009,84	0,00	1.009,84	-4.590,16
46111	0	DIPUTACIO DE TARRAGONA. ACTES DINAMITZACIO EN	16.000,00	0,00	16.000,00	8.634,79	0,00	0,00	8.634,79	0,00	8.634,79	-7.365,21
46500	0	CONSELL COMARCAL BAIX EBRE. CENTRES OBERTS	11.000,00	0,00	11.000,00	14.206,48	0,00	0,00	14.206,48	14.206,48	0,00	3.206,48
46503	0	ALTRES SUBVENCIONS CULTURA	500,00	0,00	500,00	5.914,69	0,00	0,00	5.914,69	154,69	5.760,00	5.414,69
46504	0	CONSELL COMARCAL BAIX EBRE. Subvenció ESCOLA	0,00	0,00	0,00	3.161,15	0,00	0,00	3.161,15	0,00	3.161,15	3.161,15
46		D'entitats locals.	176.750,00	6.125,00	182.875,00	194.770,11	9,00	0,00	194.761,11	26.503,09	168.258,02	11.886,11
47002	0	APORTACIO EMPRESA PRIVADA ENLLUMENAT	3.500,00	0,00	3.500,00	3.437,37	0,00	0,00	3.437,37	0,00	3.437,37	-62,63
47		D'empreses privades.	3.500,00	0,00	3.500,00	3.437,37	0,00	0,00	3.437,37	0,00	3.437,37	-62,63
48000	0	FUNDACIO BANCARIA "LA CAIXA"	3.000,00	0,00	3.000,00	6.000,00	0,00	0,00	6.000,00	6.000,00	0,00	3.000,00
48		De famílies i institucions sense fins de lucr	3.000,00	0,00	3.000,00	6.000,00	0,00	0,00	6.000,00	6.000,00	0,00	3.000,00

Exercici Comptable: 2018

SITUACIÓ D'INGRESSOS. PRESSUPOST D'EXERCICI CORRENT

Liquidació del pressupost d'ingressos (Per Capítols: Capítol + Article + Ap.Press.)

Econ.	Org.	Descripció	Previsions pressupostàries			Drets reconeguts	Drets anul.lats	Drets cancel.lats	Drets reconeguts nets	Recaptació neta	Drets pendents de cobrament	Excés / defecte previsió
			Previsions inicials	Modificacions	Previsions definitives							
4		Transferències corrents.	2.830.250,00	48.669,94	2.878.919,94	2.906.517,53	37.794,17	0,00	2.868.723,36	2.598.871,48	269.851,88	-10.196,58

Exercici Comptable: 2018

SITUACIÓ D'INGRESSOS. PRESSUPOST D'EXERCICI CORRENT

Liquidació del pressupost d'ingressos (Per Capítols: Capítol + Article + Ap.Press.)

Econ.	Org.	Descripció	Previsions pressupostàries			Drets reconeguts	Drets anul.lats	Drets cancel.lats	Drets reconeguts nets	Recaptació neta	Drets pendents de cobrament	Excés / defecte previsió
			Previsions inicials	Modificacions	Previsions definitives							
52000	0	INTERESSOS BANCARIS	1.000,00	0,00	1.000,00	0,23	0,00	0,00	0,23	0,23	0,00	-999,77
52		Interessos de dipòsits.	1.000,00	0,00	1.000,00	0,23	0,00	0,00	0,23	0,23	0,00	-999,77
54100	0	ARRENDAMENT FINQUES URBANES . COPATE	0,00	0,00	0,00	3.600,00	0,00	0,00	3.600,00	3.600,00	0,00	3.600,00
54		Rendes de béns immobles.	0,00	0,00	0,00	3.600,00	0,00	0,00	3.600,00	3.600,00	0,00	3.600,00
55000	0	CONCESSIONS ADMINISTRATIVES.	650.000,00	0,00	650.000,00	490.894,48	0,00	0,00	490.894,48	334.670,55	156.223,93	-159.105,52
55		Productes de concessions i aprofitaments espe	650.000,00	0,00	650.000,00	490.894,48	0,00	0,00	490.894,48	334.670,55	156.223,93	-159.105,52
59900	0	ALTRES INGRESSOS PATRIMONIALS (BASE, CDIAP, A	12.000,00	0,00	12.000,00	26.979,49	736,87	0,00	26.242,62	11.284,57	14.958,05	14.242,62
59		Altres ingressos patrimonials.	12.000,00	0,00	12.000,00	26.979,49	736,87	0,00	26.242,62	11.284,57	14.958,05	14.242,62
5		Ingressos patrimonials.	663.000,00	0,00	663.000,00	521.474,20	736,87	0,00	520.737,33	349.555,35	171.181,98	-142.262,67

Exercici Comptable: 2018

SITUACIÓ D'INGRESSOS. PRESSUPOST D'EXERCICI CORRENT

Liquidació del pressupost d'ingressos (Per Capítols: Capítol + Article + Ap.Press.)

Econ.	Org.	Descripció	Previsions pressupostàries			Drets reconeguts	Drets anul.lats	Drets cancel.lats	Drets reconeguts nets	Recaptació neta	Drets pendents de cobrament	Excés / defecte previsió
			Previsions inicials	Modificacions	Previsions definitives							
75080	0	ALTRES TRANSFERÈNCIES DE CAPITAL DE L'ADM.GEN	100.000,00	0,00	100.000,00	0,00	0,00	0,00	0,00	0,00	0,00	-100.000,00
75081	0	GENERALITAT. SUBVENCIÓ ESPAI EXPOSICIONS	100.000,00	0,00	100.000,00	0,00	0,00	0,00	0,00	0,00	0,00	-100.000,00
75082	0	GENERALITAT. SUBVENCIÓ CRUÏLLES (CL. GIRONA)	100.000,00	0,00	100.000,00	0,00	0,00	0,00	0,00	0,00	0,00	-100.000,00
75083	0	GENERALITAT GALLCE SUBVENCIÓ EMBARCADOR FLUVI	80.000,00	0,00	80.000,00	0,00	0,00	0,00	0,00	0,00	0,00	-80.000,00
75084	0	GENERALITAT. SUBVENCIÓ ÀRIDS	29.000,00	0,00	29.000,00	0,00	0,00	0,00	0,00	0,00	0,00	-29.000,00
75085	0	FEADER SUVENCIÓ EQUIPAMENTS ENFOCAMENT TURÍST	50.000,00	0,00	50.000,00	40.832,81	0,00	0,00	40.832,81	40.832,81	0,00	-9.167,19
75086	0	GENERALITAT GALLCE SUBVENCIÓ PAVELLÓ FLUVIAL	60.000,00	0,00	60.000,00	0,00	0,00	0,00	0,00	0,00	0,00	-60.000,00
75		De comunitats autònomes.	519.000,00	0,00	519.000,00	40.832,81	0,00	0,00	40.832,81	40.832,81	0,00	-478.167,19
76100	0	DIPUTACIÓ TARRAGONA PAM 2018	147.259,97	0,00	147.259,97	148.814,00	0,00	0,00	148.814,00	0,00	148.814,00	1.554,03
76101	0	DIPUTACIÓ DE TARRAGONA PAM 2017	214.196,32	0,00	214.196,32	214.196,00	0,00	0,00	214.196,00	0,00	214.196,00	-0,32
76102	0	DIPUTACIÓ DE TARRAGONA. SUBVENCIÓ PEXI	71.900,00	0,00	71.900,00	71.900,00	0,00	0,00	71.900,00	0,00	71.900,00	0,00
76105	0	DIPUTACIÓ DE TARRAGONA. EDIFICIS MUNICIPALS	400.000,00	0,00	400.000,00	400.000,00	0,00	0,00	400.000,00	0,00	400.000,00	0,00
76108	0	DIPUTACIÓ DE TARRAGONA. EDIFICI ACCIO SOCIAL	20.000,00	0,00	20.000,00	0,00	0,00	0,00	0,00	0,00	0,00	-20.000,00
76109	0	DIPUTACIÓ PAES SUBVENCIÓ ADEQUACIÓ EDIFICIS M	15.000,00	0,00	15.000,00	0,00	0,00	0,00	0,00	0,00	0,00	-15.000,00
76500	0	CONSELL SUBVENCIÓ CAMINS	19.411,00	0,00	19.411,00	19.410,78	0,00	0,00	19.410,78	0,00	19.410,78	-0,22
76		D'entitats locals.	887.767,29	0,00	887.767,29	854.320,78	0,00	0,00	854.320,78	0,00	854.320,78	-33.446,51
77000	0	Aportació empresa privada	130.000,00	0,00	130.000,00	2.556,89	0,00	0,00	2.556,89	2.556,89	0,00	-127.443,11
77		D'empreses privades.	130.000,00	0,00	130.000,00	2.556,89	0,00	0,00	2.556,89	2.556,89	0,00	-127.443,11
7		Transferències de capital.	1.536.767,29	0,00	1.536.767,29	897.710,48	0,00	0,00	897.710,48	43.389,70	854.320,78	-639.056,81

Exercici Comptable: 2018

SITUACIÓ D'INGRESSOS. PRESSUPOST D'EXERCICI CORRENT

Liquidació del pressupost d'ingressos (Per Capítols: Capítol + Article + Ap.Press.)

Econ.	Org.	Descripció	Previsions pressupostàries			Drets reconeguts	Drets anul.lats	Drets cancel.lats	Drets reconeguts nets	Recaptació neta	Drets pendents de cobrament	Excés / defecte previsió
			Previsions inicials	Modificacions	Previsions definitives							
83100	0	BESTRETES DEL PERSONAL	65.000,00	0,00	65.000,00	62.022,52	0,00	0,00	62.022,52	26.471,52	35.551,00	-2.977,48
83		Reintegraments de préstecs de fora del sector	65.000,00	0,00	65.000,00	62.022,52	0,00	0,00	62.022,52	26.471,52	35.551,00	-2.977,48
87000	0	Per a despeses generals.	0,00	877.811,67	877.811,67	0,00	0,00	0,00	0,00	0,00	0,00	-877.811,67
87010	0	Per a despeses amb finançament afectat.	0,00	281.743,11	281.743,11	0,00	0,00	0,00	0,00	0,00	0,00	-281.743,11
87		Romanent de tresoreria.	0,00	1.159.554,78	1.159.554,78	0,00	0,00	0,00	0,00	0,00	0,00	-1.159.554,78
8		Actius financers.	65.000,00	1.159.554,78	1.224.554,78	62.022,52	0,00	0,00	62.022,52	26.471,52	35.551,00	-1.162.532,26

Exercici Comptable: 2018

SITUACIÓ D'INGRESSOS. PRESSUPOST D'EXERCICI CORRENT

Liquidació del pressupost d'ingressos (Per Capítols: Capítol + Article + Ap.Press.)

Econ.	Org.	Descripció	Previsions pressupostàries			Drets reconeguts	Drets anul.lats	Drets cancel.lats	Drets reconeguts nets	Recaptació neta	Drets pendents de cobrament	Excés / defecte previsió
			Previsions inicials	Modificacions	Previsions definitives							
91300	0	PRÉSTECES REBUTS A LLARG TERMINI D'ENS DE FORA	631.212,64	0,00	631.212,64	611.212,64	0,00	0,00	611.212,64	611.212,64	0,00	-20.000,00
91		Préstecs rebuts en euros.	631.212,64	0,00	631.212,64	611.212,64	0,00	0,00	611.212,64	611.212,64	0,00	-20.000,00
9		Passius financers.	631.212,64	0,00	631.212,64	611.212,64	0,00	0,00	611.212,64	611.212,64	0,00	-20.000,00
		TOTAL	17.067.114,30	1.256.074,60	18.323.188,90	17.132.369,08	292.049,48	0,00	16.840.319,60	12.053.731,68	4.786.587,92	-1.482.869,30

Exercici Comptable: 2018

SITUACIÓ DE DESPESES. PRESSUPOST D'EXERCICI CORRENT

Liquidació del pressupost de despeses (Per Capítol i Programa: Capítol + Article + Programa + Ap.Press.)

Econ.	Prog.	Org.	Sp.	Descripció	CRÈDITS PRESSUPOSTARIS			Despeses compromeses	Obligacions reconegudes netes	Pagaments	Obligacions pendents de pagament	Romanents de crèdit
					Inicials	Modificacions	Definitius					
10000	91200	0	01	RETRIBUCIONS ORGANS GOVERN	168.900,00	34.000,00	202.900,00	201.771,71	201.771,71	201.771,71	0,00	1.128,29
10001	91200	0	01	ALTRES REMUNERACIONS	56.927,07	-56.014,00	913,07	0,00	0,00	0,00	0,00	913,07
10				Òrgans de govern i personal directiu.	225.827,07	-22.014,00	203.813,07	201.771,71	201.771,71	201.771,71	0,00	2.041,36
12000	15000	0	01	SOUS DEL GRUP A1 - DINAMITZACIO TERRITORIAL I IMATGE DE POBLE	0,00	5.813,02	5.813,02	5.813,02	5.813,02	5.813,02	0,00	0,00
12000	33000	0	01	SOUS DEL GRUP A1 - DINAMITZACIÓ SOCIAL I PARTICIPACIÓ CIUTADANA	17.572,32	1.450,17	19.022,49	19.022,49	19.022,49	19.022,49	0,00	0,00
12000	92000	0	01	SOUS GRUP A1 - AFERS INTERNS I INSTITUCIONALS	42.186,00	0,00	42.186,00	42.186,00	42.186,00	42.186,00	0,00	0,00
12001	33000	0	01	SOUS DEL GRUP A2 - DINAMITZACIÓ SOCIAL I PARTICIPACIÓ CIUTADANA	12.002,64	0,00	12.002,64	12.002,64	12.002,64	12.002,64	0,00	0,00
12001	33200	0	01	SOUS DEL GRUP A2 - BIBLIOTECA	15.916,56	258,95	16.175,51	16.175,51	16.175,51	16.175,51	0,00	0,00
12001	43200	0	01	SOUS DEL GRUP A2 - DINAMITZACIÓ ECONÒMICA I ENFOCAMENT TURÍSTIC	15.166,32	246,65	15.412,97	15.412,97	15.412,97	15.412,97	0,00	0,00
12001	92000	0	01	SOUS DEL GRUP A2 - AFERS INTERNS I INSTITUCIONALS	12.037,92	-7.563,80	4.474,12	4.474,12	4.474,12	4.474,12	0,00	0,00
12002	13200	0	01	SOUS DEL GRUP C1 - POLICIA LOCAL. SEGURETAT I MOBILITAT	229.940,16	29.977,46	259.917,62	259.917,62	259.917,62	259.917,62	0,00	0,00
12002	15000	0	01	SOUS DEL GRUP C1 - DINAMITZACIÓ TERRITORIAL I IMATGE DE POBLE	25.044,96	2.475,14	27.520,10	27.520,10	27.520,10	27.520,10	0,00	0,00
12002	92000	0	01	SOUS DEL GRUP C1 - AFERS INTERNS I INSTITUCIONALS	74.875,44	0,00	74.875,44	74.875,44	74.875,44	74.875,44	0,00	0,00
12002	93200	0	01	SOUS DEL GRUP C1 - BASE	12.383,88	201,39	12.585,27	12.585,27	12.585,27	12.585,27	0,00	0,00
12003	15000	0	01	SOUS DEL GRUP C2 - DINAMITZACIÓ TERRITORIAL I IMATGE DE POBLE	18.956,16	687,59	19.643,75	19.643,75	19.643,75	19.643,75	0,00	0,00
12003	92000	0	01	SOUS DEL GRUP C2 - AFERS INTERNS I INSTITUCIONALS	39.837,84	0,00	39.837,84	39.837,84	39.837,84	39.837,84	0,00	0,00
12003	92001	0	01	SOUS DEL GRUP C2 - EAC	21.003,12	0,00	21.003,12	21.003,12	21.003,12	21.003,12	0,00	0,00
12004	13200	0	01	SOUS GRUP E - POLICIA LOCAL. SEGURETAT I MOBILITAT	59.096,88	0,00	59.096,88	59.096,88	59.096,88	59.096,88	0,00	0,00
12006	13200	0	01	TRIENNIS - POLICIA LOCAL. SEGURETAT I MOBILITAT	34.783,56	0,00	34.783,56	34.783,56	34.783,56	34.783,56	0,00	0,00
12006	15000	0	01	TRIENNIS - DINAMITZACIÓ TERRITORIAL I IMATGE DE POBLE	8.971,92	2.436,29	11.408,21	11.408,21	11.408,21	11.408,21	0,00	0,00
12006	33000	0	01	TRIENNIS - DINAMITZACIÓ SOCIAL I PARTICIPACIÓ CIUTADANA	6.578,64	0,00	6.578,64	6.459,71	6.459,71	6.459,71	0,00	118,93
12006	33200	0	01	TRIENNIS - BIBLIOTECA	4.257,60	70,20	4.327,80	4.327,80	4.327,80	4.327,80	0,00	0,00
12006	43200	0	01	TRIENNIS - DINAMITZACIÓ ECONÒMICA I ENFOCAMENT TURÍSTIC	2.773,20	45,78	2.818,98	2.818,98	2.818,98	2.818,98	0,00	0,00
12006	92000	0	01	TRIENNIS - AFERS INTERNS I INSTITUCIONALS	31.756,08	0,00	31.756,08	31.683,83	31.683,83	31.683,83	0,00	72,25
12006	92001	0	01	TRIENNIS - EAC	3.288,60	-1.514,40	1.774,20	1.774,20	1.774,20	1.774,20	0,00	0,00
12006	93200	0	01	TRIENNIS - BASE	1.843,56	30,66	1.874,22	1.874,22	1.874,22	1.874,22	0,00	0,00
12100	13200	0	01	COMPLEMENT DESTI - POLICIA LOCAL.SEGURETAT I MOBILITAT	84.538,20	0,00	84.538,20	84.538,20	84.538,20	84.538,20	0,00	0,00
12100	15000	0	01	COMPLEMENT DESTI - DINAMITZACIÓ TERRITORIAL I IMATGE DE POBLE	18.887,28	418,44	19.305,72	19.305,72	19.305,72	19.305,72	0,00	0,00
12100	33000	0	01	COMPLEMENT DE DESTI - DINAMITZACIÓ SOCIAL I PARTICIPACIÓ CIUTADAN	10.922,04	0,00	10.922,04	10.873,67	10.873,67	10.873,67	0,00	48,37
12100	33200	0	01	COMPLEMENT DE DESTI - BIBLIOTECA	6.241,08	101,58	6.342,66	6.342,66	6.342,66	6.342,66	0,00	0,00
12100	43200	0	01	COMPLEMENT DE DESTI - DINAMITZACIÓ ECONÒMICA I ENFOCAMENT TURÍSTI	4.283,64	69,72	4.353,36	4.353,36	4.353,36	4.353,36	0,00	0,00

Exercici Comptable: 2018

SITUACIÓ DE DESPESES. PRESSUPOST D'EXERCICI CORRENT

Liquidació del pressupost de despeses (Per Capítol i Programa: Capítol + Article + Programa + Ap.Press.)

Econ.	Prog.	Org.	Sp.	Descripció	CRÈDITS PRESSUPOSTARIS			Despeses compromeses	Obligacions reconegudes netes	Pagaments	Obligacions pendents de pagament	Romanents de crèdit
					Inicials	Modificacions	Definitius					
12100	92000	0	01	COMPLEMENT DE DESTI - AFERS INTERNS I INSTITUCIONALS	69.997,68	0,00	69.997,68	69.552,93	69.552,93	69.552,93	0,00	444,75
12100	92001	0	01	COMPLEMENT DE DESTÍ - EAC	8.567,28	-3.669,07	4.898,21	4.898,21	4.898,21	4.898,21	0,00	0,00
12100	93200	0	01	COMPLEMENT DE DESTI - BASE	5.794,56	94,26	5.888,82	5.888,82	5.888,82	5.888,82	0,00	0,00
12101	13200	0	01	COMPLEMENT ESPECIFIC - POLICIA LOCAL.SEGURETAT I MOBILITAT	356.899,08	0,00	356.899,08	356.844,09	356.844,09	356.844,09	0,00	54,99
12101	15000	0	01	COMPLEMENT ESPECIFIC - DINAMITZACIÓ TERRITORIAL I IMATGE DE POBLE	34.474,32	6.378,01	40.852,33	40.852,33	40.852,33	40.852,33	0,00	0,00
12101	33000	0	01	COMPLEMENT ESPECIFIC - DINAMITZACIÓ SOCIAL I PARTICIPACIÓ CIUTADA	15.363,24	584,18	15.947,42	15.947,42	15.947,42	15.947,42	0,00	0,00
12101	33200	0	01	COMPLEMENT ESPECIFIC - BIBLIOTECA	7.158,12	116,34	7.274,46	7.274,46	7.274,46	7.274,46	0,00	0,00
12101	43200	0	01	COMPLEMENT ESPECIFIC - DINAMITZACIÓ ECONÒMICA I ENFOCAMENT TURÍST	5.609,40	91,14	5.700,54	5.700,54	5.700,54	5.700,54	0,00	0,00
12101	92000	0	01	COMPLEMENT ESPECIFIC - AFERS INTERNS I INSTITUCIONALS	166.612,68	1.820,97	168.433,65	168.433,65	168.433,65	168.433,65	0,00	0,00
12101	92001	0	01	COMPLEMENT ESPECÍFIC - EAC	23.363,04	-5.855,96	17.507,08	17.507,08	17.507,08	17.507,08	0,00	0,00
12101	93200	0	01	COMPLEMENT ESPECIFIC - BASE	16.968,36	275,82	17.244,18	17.244,18	17.244,18	17.244,18	0,00	0,00
12				Personal funcionari.	1.525.953,36	35.040,53	1.560.993,89	1.560.254,60	1.560.254,60	1.560.254,60	0,00	739,29
13000	13200	0	01	RETRIBUCIONS BÀSIQUES - POLICIA LOCAL.SEGURETAT I MOBILITAT	14.301,78	-14.301,78	0,00	0,00	0,00	0,00	0,00	0,00
13000	15000	0	01	RETRIBUCIONS BASIQUES - DINAMITZACIÓ TERRITORIAL I IMATGE DE POBL	84.062,07	-4.514,97	79.547,10	79.547,10	79.547,10	79.547,10	0,00	0,00
13000	15320	0	01	RETRIBUCIONS BÀSIQUES - BRIGADA 1	204.285,84	17.794,93	222.080,77	222.080,77	222.080,77	222.080,77	0,00	0,00
13000	15322	0	01	RETRIBUCIONS BÀSIQUES. BRIGADA. MAGATZEM MUNICIPAL	10.551,00	1.442,64	11.993,64	11.993,64	11.993,64	11.993,64	0,00	0,00
13000	23100	0	01	RETRIBUCIONS BÀSIQUES - CENTRES OBERTS	20.000,00	-5.200,89	14.799,11	14.799,11	14.799,11	14.799,11	0,00	0,00
13000	32300	0	01	RETRIBUCIONS BÀSIQUES - ESCOLES	36.565,44	0,00	36.565,44	36.565,44	36.565,44	36.565,44	0,00	0,00
13000	33000	0	01	RETRIBUCIONS BASIQUES - DINAMITZACIÓ SOCIAL I PARTICIPACIÓ CIUTAD	37.233,14	-20.301,86	16.931,28	16.931,28	16.931,28	16.931,28	0,00	0,00
13000	33200	0	01	RETRIBUCIONS BASIQUES - BIBLIOTECA	20.933,28	341,73	21.275,01	21.275,01	21.275,01	21.275,01	0,00	0,00
13000	43200	0	01	RETRIBUCIONS BASIQUES - DINAMITZACIÓ ECONÒMICA I ENFOCAMENT TURÍS	15.824,86	-5.523,28	10.301,58	10.301,58	10.301,58	10.301,58	0,00	0,00
13000	92000	0	01	RETRIBUCIONS BASIQUES - AFERS INTERNS I INSTITUCIONALS	25.773,22	0,00	25.773,22	25.567,96	25.567,96	25.567,96	0,00	205,26
13000	92001	0	01	RETRIBUCIONS BÀSIQUES - EAC	22.526,33	33.402,84	55.929,17	55.929,17	55.929,17	55.929,17	0,00	0,00
13000	92002	0	01	RETRIBUCIONS BÀSIQUES - NETEJA EDIFICIS PÚBLICS	123.028,56	0,00	123.028,56	123.028,56	123.028,56	123.028,56	0,00	0,00
13000	93200	0	01	RETRIBUCIONS BÀSIQUES - BASE	24.546,72	308,24	24.854,96	24.854,96	24.854,96	24.854,96	0,00	0,00
13002	13200	0	01	RETRIBUCIONS COMPLEMENTARIES - POLICIA LOCAL.SEGURETAT I MOBILITA	80.540,73	-80.540,73	0,00	0,00	0,00	0,00	0,00	0,00
13002	15000	0	01	RETRIBUCIONS COMPLEMENTARIES - DINAMITZACIÓ TERRITORIAL I IMATGE	66.909,15	6.913,63	73.822,78	73.822,78	73.822,78	73.822,78	0,00	0,00
13002	15320	0	01	RETRIBUCIONS BÀSIQUES - BRIGADA 1	191.545,53	1.055,60	192.601,13	192.601,13	192.601,13	192.601,13	0,00	0,00
13002	15322	0	01	RETRIBUCIONS BÀSIQUES. BRIGADA. MAGATZEM MUNICIPAL	8.222,88	0,00	8.222,88	6.987,82	6.987,82	6.987,82	0,00	1.235,06
13002	23100	0	01	RETRIBUCIONS BÀSIQUES - CENTRES OBERTS	8.867,12	55.021,78	63.888,90	63.888,90	63.888,90	63.888,90	0,00	0,00
13002	32300	0	01	RETRIBUCIONS BÀSIQUES - ESCOLES	38.044,80	1.215,83	39.260,63	39.260,63	39.260,63	39.260,63	0,00	0,00

Exercici Comptable: 2018

SITUACIÓ DE DESPESES. PRESSUPOST D'EXERCICI CORRENT

Liquidació del pressupost de despeses (Per Capítol i Programa: Capítol + Article + Programa + Ap.Press.)

Econ.	Prog.	Org.	Sp.	Descripció	CRÈDITS PRESSUPOSTARIS			Despeses compromeses	Obligacions reconegudes netes	Pagaments	Obligacions pendents de pagament	Romanents de crèdit
					Inicials	Modificacions	Definitius					
13002	33000	0	01	RETRIBUCIONS BASIQUES - DINAMITZACIÓ SOCIAL I PARTICIPACIÓ CIUTAD	25.661,11	-15.646,26	10.014,85	10.014,85	10.014,85	10.014,85	0,00	0,00
13002	33200	0	01	RETRIBUCIONS BASIQUES - BIBLIOTECA	14.955,12	243,06	15.198,18	15.198,18	15.198,18	15.198,18	0,00	0,00
13002	43200	0	01	RETRIBUCIONS BASIQUES - DINAMITZACIÓ ECONÒMICA I ENFOCAMENT TURÍS	11.843,11	1.168,52	13.011,63	13.011,63	13.011,63	13.011,63	0,00	0,00
13002	92000	0	01	RETRIBUCIONS BASIQUES - AFERS INTERNS I INSTITUCIONALS	20.391,53	1.078,38	21.469,91	21.469,91	21.469,91	21.469,91	0,00	0,00
13002	92001	0	01	RETRIBUCIONS BÀSIQUES - EAC	24.597,94	25.861,39	50.459,33	50.459,33	50.459,33	50.459,33	0,00	0,00
13002	92002	0	01	RETRIBUCIONS BÀSIQUES - NETEJA EDIFICIS PÚBLICS	98.531,64	-2.799,54	95.732,10	95.732,10	95.732,10	95.732,10	0,00	0,00
13002	93200	0	01	RETRIBUCIONS BÀSIQUES - BASE	24.447,24	397,44	24.844,68	24.844,68	24.844,68	24.844,68	0,00	0,00
13				Personal laboral.	1.254.190,14	-2.583,30	1.251.606,84	1.250.166,52	1.250.166,52	1.250.166,52	0,00	1.440,32
14300	24100	0	01	PROGRAMA GARANTIA JUVENIL "SOC". SOUS I COMPLEMENTES	0,00	32.005,52	32.005,52	15.411,07	15.411,07	15.411,07	0,00	16.594,45
14				Altres personal.	0,00	32.005,52	32.005,52	15.411,07	15.411,07	15.411,07	0,00	16.594,45
15000	92000	0	01	ADMINISTRACIO GENERAL-PRODUCTIVITAT	6.185,44	0,00	6.185,44	240,00	240,00	240,00	0,00	5.945,44
15				Incentius al rendiment.	6.185,44	0,00	6.185,44	240,00	240,00	240,00	0,00	5.945,44
16000	13200	0	01	SEGURETAT SOCIAL - POLICIA LOCAL.SEGURETAT I MOBILITAT	225.516,05	-25.454,04	200.062,01	200.062,01	200.062,01	200.062,01	0,00	0,00
16000	15000	0	01	SEGURETAT SOCIAL - DINAMITZACIÓ TERRITORIAL I IMATGE DE POBLE	75.636,50	4.855,30	80.491,80	80.491,80	80.491,80	80.491,80	0,00	0,00
16000	15320	0	01	SEGURETAT SOCIAL - BRIGADA 1	136.988,23	-11.394,60	125.593,63	125.593,63	125.593,63	125.593,63	0,00	0,00
16000	15322	0	01	SEGURETAT SOCIAL. BRIGADA.MAGATZEM MUNICIPAL	1.777,08	-4.592,50	-2.815,42	-2.815,42	-2.815,42	-2.815,42	0,00	0,00
16000	23100	0	01	SEGURETAT SOCIAL - CENTRES OBERTS	2.000,00	5.263,09	7.263,09	7.263,09	7.263,09	7.263,09	0,00	0,00
16000	24100	0	01	PROGRAMA GARANTIA JUVENIL "SOC". SEGURETAT SOCIAL	0,00	10.539,42	10.539,42	3.986,73	3.986,73	3.986,73	0,00	6.552,69
16000	32300	0	01	SEGURETAT SOCIAL - SOCIAL	23.539,68	0,00	23.539,68	23.192,00	23.192,00	23.192,00	0,00	347,68
16000	33000	0	01	SEGURETAT SOCIAL - DINAMITZACIÓ SOCIAL I PARTICIPACIÓ CIUTADANA	35.619,38	-8.612,11	27.007,27	24.101,64	24.101,64	24.101,64	0,00	2.905,63
16000	33200	0	01	SEGURETAT SOCIAL - BIBLIOTECA	20.001,60	296,65	20.298,25	20.298,25	20.298,25	20.298,25	0,00	0,00
16000	43200	0	01	SEGURETAT SOCIAL - DINAMITZACIÓ ECONÒMICA I ENFOCAMENT TURÍSTIC	16.255,87	0,00	16.255,87	15.784,63	15.784,63	15.784,63	0,00	471,24
16000	91200	0	01	SEGURETAT SOCIAL - ORGANS DE GOVERN	26.092,08	13.014,00	39.106,08	38.622,23	38.622,23	38.622,23	0,00	483,85
16000	92000	0	01	SEGURETAT SOCIAL - AFERS INTERNS I INSTITUCIONALS	118.820,78	0,00	118.820,78	116.989,84	116.989,84	116.989,84	0,00	1.830,94
16000	92001	0	01	SEGURETAT SOCIAL. EAC	28.222,46	6.789,22	35.011,68	35.011,68	35.011,68	35.011,68	0,00	0,00
16000	92002	0	01	SEGURETAT SOCIAL. NETEJA EDIFICIS PÚBLICS	73.811,04	0,00	73.811,04	69.596,72	69.596,72	69.596,72	0,00	4.214,32
16000	93200	0	01	SEGURETAT SOCIAL. BASE	25.020,00	391,76	25.411,76	25.411,76	25.411,76	25.411,76	0,00	0,00
16008	13200	0	01	SEGURETAT I ORDRE PÚBLIC-ASSISTÈNCIA MEDICO-FARMACEUTICA	2.000,00	0,00	2.000,00	2.000,00	2.000,00	2.000,00	0,00	0,00
16008	15000	0	01	URBANISME. ASSISTÈNCIA MEDICO-FARMACÈUTICA	3.700,00	0,00	3.700,00	3.692,74	3.692,74	3.680,91	11,83	7,26

Exercici Comptable: 2018

SITUACIÓ DE DESPESES. PRESSUPOST D'EXERCICI CORRENT

Liquidació del pressupost de despeses (Per Capítol i Programa: Capítol + Article + Programa + Ap.Press.)

Econ.	Prog.	Org.	Sp.	Descripció	CRÈDITS PRESSUPOSTARIS			Despeses compromeses	Obligacions reconegudes netes	Pagaments	Obligacions pendents de pagament	Romanents de crèdit
					Inicials	Modificacions	Definitius					
16008	15320	0	01	VIES PÚBLIQUES. ASSISTÈNCIA MÈDICO FARMACÈUTICA	3.700,00	0,00	3.700,00	917,28	917,28	917,28	0,00	2.782,72
16008	92000	0	01	ADMINISTRACIO GENERAL-AS. MEDICO-FARMACÈUTICA	9.200,00	0,00	9.200,00	7.375,46	7.375,46	6.605,92	769,54	1.824,54
16008	93100	0	01	POLITICA ECONOMICA I FISCAL- AS. MEDICO-FARM	5.600,00	0,00	5.600,00	5.561,02	5.561,02	5.561,02	0,00	38,98
16009	92000	0	01	ALTRES QUOTES	1.550,00	0,00	1.550,00	356,55	356,55	356,55	0,00	1.193,45
16200	22100	0	01	FORMACIÓ I PERFECCIONAMENT DEL PERSONAL	7.000,00	0,00	7.000,00	1.537,00	1.537,00	1.537,00	0,00	5.463,00
16204	22100	0	01	PENSIONS-FONS SOCIAL FUNCIONARIS	5.000,00	0,00	5.000,00	4.999,97	4.999,97	4.999,97	0,00	0,03
16				Quotes, prestacions i despeses socials a càrrec de l'ocupador.	847.050,75	-8.903,81	838.146,94	810.030,61	810.030,61	809.249,24	781,37	28.116,33
1				DESPESES DE PERSONAL.	3.859.206,76	33.544,94	3.892.751,70	3.837.874,51	3.837.874,51	3.837.093,14	781,37	54.877,19

Exercici Comptable: 2018

SITUACIÓ DE DESPESES. PRESSUPOST D'EXERCICI CORRENT

Liquidació del pressupost de despeses (Per Capítol i Programa: Capítol + Article + Programa + Ap.Press.)

Econ.	Prog.	Org.	Sp.	Descripció	CRÈDITS PRESSUPOSTARIS			Despeses compromeses	Obligacions reconegudes netes	Pagaments	Obligacions pendents de pagament	Romanents de crèdit
					Inicials	Modificacions	Definitius					
20200	92000	0	01	LLOGUERS I ARRENDAMENTS	8.000,00	-2.000,00	6.000,00	5.313,66	5.313,66	5.313,66	0,00	686,34
20400	13200	0	01	SEGURETAT I ORDRE PUBLIC.RENTING	42.500,00	0,00	42.500,00	42.083,96	42.083,96	40.413,46	1.670,50	416,04
20400	15320	0	01	VIES PUBLIQUES RENTING	10.900,00	0,00	10.900,00	10.840,44	10.840,44	10.840,44	0,00	59,56
20600	92000	0	01	ADMINISTRACIO GENERAL-ADM.GRAL.EQUIPS PER A PROCESSOS INFORMACIO	49.000,00	-5.000,00	44.000,00	41.763,81	40.496,52	39.936,01	560,51	3.503,48
20800	34200	0	01	INSTAL.LACIONS ESPORTIVES-EQUIPS IMMOBILITZAT MATERIAL	3.641,00	0,00	3.641,00	0,00	0,00	0,00	0,00	3.641,00
20800	43200	0	01	ENFOCAMENT TURÍSTIC RENTINGS	8.000,00	-8.000,00	0,00	0,00	0,00	0,00	0,00	0,00
20900	16100	0	01	ALTRES ACTUACIONS RELACIONADES AMB MEDI AMBIENT-CANON AIGUA CONSU	36.500,00	0,00	36.500,00	36.495,99	36.495,99	35.275,25	1.220,74	4,01
20				Arrendaments i cànon.	158.541,00	-15.000,00	143.541,00	136.497,86	135.230,57	131.778,82	3.451,75	8.310,43
21000	15320	0	01	IMATGE DE POBLE - CASC URBÀ	500.000,00	0,00	500.000,00	480.221,72	447.068,99	377.420,58	69.648,41	52.931,01
21001	15320	0	01	IMATGE DE POBLE - RIUMAR, VIES CICLOTURÍSTIQUES I PLATGES	225.000,00	-10.000,00	215.000,00	201.751,06	191.953,37	161.069,39	30.883,98	23.046,63
21001	45400	0	01	IMATGE DE POBLE - CAMINS RURALS	81.051,92	0,00	81.051,92	81.051,92	74.294,77	60.786,63	13.508,14	6.757,15
21001	45400	0	02	IMATGE DE POBLE - CAMINS RURALS	0,00	58.215,76	58.215,76	58.212,68	58.212,68	58.212,68	0,00	3,08
21002	15320	0	01	IMATGE DE POBLE - DESAIGÜES	60.000,00	-6.000,00	54.000,00	53.425,63	53.425,63	44.643,35	8.782,28	574,37
21200	16300	0	01	CONSERVACIÓ MAGATZEM BRIGADA	2.000,00	0,00	2.000,00	807,99	807,99	807,99	0,00	1.192,01
21200	16500	0	01	CONSERVACIÓ ENLLUMENAT PUBLIC	10.000,00	0,00	10.000,00	9.941,37	9.941,37	9.941,37	0,00	58,63
21200	23100	0	01	CONSERVACIÓ ALTRES EDIFICIS SOCIALS	10.000,00	1.262,78	11.262,78	6.634,71	5.371,93	5.251,28	120,65	5.890,85
21200	32300	0	01	CONSERVACIÓ EDIFICIS ENSENYAMENT	35.000,00	0,00	35.000,00	29.832,89	29.832,89	23.828,86	6.004,03	5.167,11
21200	33000	0	01	CONSERVACIÓ EDIFICIS CULTURALS	10.000,00	0,00	10.000,00	7.643,08	6.559,63	5.716,22	843,41	3.440,37
21200	34200	0	01	CONSERVACIO ESPORTS I ESBARJO	18.000,00	0,00	18.000,00	13.006,51	13.006,51	11.968,94	1.037,57	4.993,49
21200	43120	0	01	CONSERVACIÓ MERCATS	5.000,00	-4.000,00	1.000,00	933,56	933,56	873,23	60,33	66,44
21200	49100	0	01	CONSERVACIO EMISORA MUNICIPAL	1.000,00	0,00	1.000,00	248,05	248,05	248,05	0,00	751,95
21200	92000	0	01	CONSERVACIO EDIFICIS MUNICIPALS	30.000,00	-7.000,00	23.000,00	21.562,62	21.030,22	20.541,04	489,18	1.969,78
21400	13200	0	01	REPARACIÓ I CONSERVACIÓ DE VEHICLES I ALTRES POLICIA LOCAL	2.000,00	891,99	2.891,99	2.884,79	2.884,79	1.839,97	1.044,82	7,20
21400	15320	0	01	REPARACIÓ I CONSERVACIÓ DE VEHICLES VIES PUBLIQUES	12.000,00	2.004,58	14.004,58	13.911,53	13.911,53	10.846,17	3.065,36	93,05
21400	16300	0	01	REPARACIÓ I CONSERVACIÓ DE VEHICLES ALTRES SERVEIS	5.000,00	0,00	5.000,00	5.000,00	5.000,00	4.962,63	37,37	0,00
21600	92000	0	01	MANTENIMENT EQUIPS INFORMATICS	22.000,00	3.942,13	25.942,13	24.338,16	24.338,16	22.428,01	1.910,15	1.603,97
21				Reparacions, manteniment i conservació.	1.028.051,92	39.317,24	1.067.369,16	1.011.408,27	958.822,07	821.386,39	137.435,68	108.547,09
22000	92000	0	01	ADMINISTRACIO GENERAL-MATERIAL OFICINA ORDINARI NO INVENTARIABLE	27.000,00	1.073,98	28.073,98	27.240,70	25.235,88	23.532,50	1.703,38	2.838,10
22100	16400	0	01	SUBMINISTRE CEMENTIRI	500,00	0,00	500,00	339,01	339,01	313,36	25,65	160,99
22100	32300	0	01	SUBMINISTRAMENTS EDUCACIÓ ENSENYAMENT	83.000,00	0,00	83.000,00	78.532,84	75.207,87	62.450,77	12.757,10	7.792,13

Exercici Comptable: 2018

SITUACIÓ DE DESPESES. PRESSUPOST D'EXERCICI CORRENT

Liquidació del pressupost de despeses (Per Capítol i Programa: Capítol + Article + Programa + Ap.Press.)

Econ.	Prog.	Org.	Sp.	Descripció	CRÈDITS PRESSUPOSTARIS			Despeses compromeses	Obligacions reconegudes netes	Pagaments	Obligacions pendents de pagament	Romanents de crèdit
					Inicials	Modificacions	Definitius					
22100	33000	0	01	SUBMINISTRAMENTS CULTURA	15.000,00	17.905,17	32.905,17	31.718,18	31.718,18	22.721,76	8.996,42	1.186,99
22100	33200	0	01	SUBMINISTRES BIBLIOTECA	3.000,00	4.065,31	7.065,31	7.065,30	7.065,30	985,09	6.080,21	0,01
22100	34200	0	01	SUBMINISTRES INSTAL.LACIONS ESPORTIVES	50.000,00	0,00	50.000,00	34.800,22	34.800,22	33.014,59	1.785,63	15.199,78
22100	43120	0	01	SUBMINISTRAMENTS MERCATS	4.000,00	2.434,36	6.434,36	5.795,46	5.795,46	3.934,46	1.861,00	638,90
22100	92000	0	01	SUBMINISTRES EDIFICIS MUNICIPALS	55.000,00	10.557,58	65.557,58	63.331,30	63.331,30	52.786,04	10.545,26	2.226,28
22103	13200	0	01	SUBMINISTRE CARBURANT POLICIA MUNICIPAL	10.000,00	1.153,56	11.153,56	11.016,37	10.849,57	9.862,25	987,32	303,99
22103	15320	0	01	SUBMINISTRE CARBURANT VIES PÚBLIQUES	25.000,00	1.740,78	26.740,78	26.400,73	23.835,37	20.940,06	2.895,31	2.905,41
22104	13200	0	01	VESTUARI POLICIA MUNICIPAL	7.000,00	2.454,54	9.454,54	9.425,90	9.425,90	6.577,56	2.848,34	28,64
22104	16300	0	01	VESTUARI IMATGE DE POBLE	7.000,00	0,00	7.000,00	6.300,23	6.300,23	6.300,23	0,00	699,77
22199	23100	0	01	ACCIONS INFÀNCIA I ADOLESCÈNCIA	16.000,00	0,00	16.000,00	7.176,00	7.176,00	853,63	6.322,37	8.824,00
22200	33000	0	01	COMUNICACIONS CULTURA	1.300,00	800,00	2.100,00	1.511,89	1.511,89	1.487,45	24,44	588,11
22200	92000	0	01	COMUNICACIONS ADMINISTRACIÓ GENERAL	40.000,00	3.057,13	43.057,13	41.621,16	41.621,16	38.218,34	3.402,82	1.435,97
22200	92001	0	01	COMUNICACIONS JUTJAT DE PAU	1.000,00	0,00	1.000,00	627,66	627,66	539,89	87,77	372,34
22400	92000	0	01	ASSEGURANCES	55.000,00	2.000,00	57.000,00	52.321,71	51.260,08	48.992,71	2.267,37	5.739,92
22500	17000	0	01	CONTRIBUCIÓ TERRENYS AJUNTAMENT I ALTRES	1.000,00	0,00	1.000,00	155,26	155,26	155,26	0,00	844,74
22601	91200	0	01	ORGANS DE GOVERN- PROTOCOL	14.000,00	3.000,00	17.000,00	14.006,51	14.006,51	11.471,46	2.535,05	2.993,49
22601	91201	0	01	ORGANS DE GOVERN- DESPESES REPRESENTACIO	14.000,00	-3.000,00	11.000,00	4.169,85	4.169,85	4.034,15	135,70	6.830,15
22601	91202	0	01	PREMIS DELTEBRE	15.000,00	-14.576,50	423,50	423,50	423,50	423,50	0,00	0,00
22602	33400	0	01	PUBLICACIÓ DESAIGÛE	14.000,00	-2.000,00	12.000,00	9.742,76	9.742,76	6.421,31	3.321,45	2.257,24
22602	92000	0	01	ADMINISTRACIO GENERAL-DESPESES PUBL.I PROPAGANDA GRALS .	19.000,00	0,00	19.000,00	18.872,37	18.872,37	16.367,62	2.504,75	127,63
22603	92000	0	01	PUBLICACIÓ EN DIARIS OFICIALS	15.000,00	7.147,88	22.147,88	22.147,88	22.147,88	19.668,87	2.479,01	0,00
22604	92000	0	01	ADMINISTRACIO GENERAL-DESPESES DEFENSA JURIDICA I ALTRES	110.000,00	0,00	110.000,00	109.864,66	85.059,66	80.864,53	4.195,13	24.940,34
22604	92000	0	02	ADMINISTRACIÓ GENERAL - DESPESES DEFENSA JURÍDICA I ALTRES	0,00	18.150,00	18.150,00	18.150,00	3.267,00	3.267,00	0,00	14.883,00
22607	92000	0	01	OPOSICIONS I PROVES SELECTIVES	2.000,00	0,00	2.000,00	0,00	0,00	0,00	0,00	2.000,00
22609	33400	0	01	FOMENT CULTURAL	30.000,00	0,00	30.000,00	23.193,78	23.193,78	21.429,06	1.764,72	6.806,22
22609	33400	0	02	FOMENT CULTURAL	0,00	1.846,46	1.846,46	1.846,46	1.846,46	1.846,46	0,00	0,00
22609	33401	0	01	DELTEBRE DANÇA	30.000,00	0,00	30.000,00	30.000,00	30.000,00	30.000,00	0,00	0,00
22609	34100	0	01	PROMOCIÓ ESPORTIVA	25.000,00	0,00	25.000,00	17.363,86	17.363,86	16.997,38	366,48	7.636,14
22609	34100	0	02	PROMOCIÓ ESPORTIVA	0,00	1.938,77	1.938,77	1.938,77	1.938,77	1.938,77	0,00	0,00
22699	15100	0	01	EXECUCIONS SUBSIDIARIES DINAMITZACIO TERRITORIAL	100.000,00	0,00	100.000,00	26.477,61	26.477,61	22.624,73	3.852,88	73.522,39
22699	15101	0	01	EXECUCIONS AVALS DINAMITZACIO TERRITORIAL	0,00	47.849,88	47.849,88	47.849,88	0,00	0,00	0,00	47.849,88
22699	15320	0	01	CONSELL RIUMAR	3.000,00	0,00	3.000,00	1.325,96	1.325,96	1.289,96	36,00	1.674,04

Exercici Comptable: 2018

SITUACIÓ DE DESPESES. PRESSUPOST D'EXERCICI CORRENT

Liquidació del pressupost de despeses (Per Capítol i Programa: Capítol + Article + Programa + Ap.Press.)

Econ.	Prog.	Org.	Sp.	Descripció	CRÈDITS PRESSUPOSTARIS			Despeses compromeses	Obligacions reconegudes netes	Pagaments	Obligacions pendents de pagament	Romanents de crèdit
					Inicials	Modificacions	Definitius					
22699	15321	0	01	EXECUCIONS SUBSIDIÀRIES IMATGE DE POBLE	30.000,00	0,00	30.000,00	14.543,06	14.543,06	14.543,06	0,00	15.456,94
22699	17200	0	01	SECTOR PRIMARI I ENTORN NATURAL	4.000,00	0,00	4.000,00	2.670,00	2.670,00	2.670,00	0,00	1.330,00
22699	32400	0	01	ENSENYAMENT	6.000,00	1.700,00	7.700,00	7.432,40	7.432,40	6.532,40	900,00	267,60
22699	33400	0	01	CONSELL GENT GRAN	2.000,00	0,00	2.000,00	1.648,68	1.648,68	48,68	1.600,00	351,32
22699	33800	0	01	FESTES MAJORS	125.000,00	0,00	125.000,00	124.832,39	124.832,39	124.832,39	0,00	167,61
22699	33801	0	01	PIROMUSICAL DE L'EBRE	15.000,00	0,00	15.000,00	14.990,23	14.990,23	14.877,65	112,58	9,77
22699	33802	0	01	ALTRES FESTES	20.000,00	-4.200,00	15.800,00	15.627,17	15.627,17	15.537,17	90,00	172,83
22699	33803	0	01	ACCIONS ARTÍSTIQUES	60.000,00	-1.100,82	58.899,18	58.104,39	49.704,39	48.266,37	1.438,02	9.194,79
22699	42200	0	01	AMPLIACIÓ POLÍGON INDUSTRIAL	885.314,82	0,00	885.314,82	0,00	0,00	0,00	0,00	885.314,82
22699	43200	0	01	ENFOCAMENT TURÍSTIC	140.000,00	-7.000,00	133.000,00	132.075,14	131.813,78	126.155,00	5.658,78	1.186,22
22699	43201	0	01	DELTAFIRA	115.000,00	-131,18	114.868,82	113.063,10	113.063,10	113.063,10	0,00	1.805,72
22699	43202	0	01	FESTES DE L'ARRÒS	30.000,00	0,00	30.000,00	27.734,03	27.492,03	25.432,54	2.059,49	2.507,97
22699	43300	0	01	ACCIÓ COMERCIAL	15.000,00	131,18	15.131,18	15.100,65	15.100,65	13.553,07	1.547,58	30,53
22699	43900	0	01	JOVENTUT	12.000,00	0,00	12.000,00	11.782,28	11.782,28	11.782,28	0,00	217,72
22699	43901	0	01	CONSELL DONES	3.000,00	0,00	3.000,00	1.353,43	1.353,43	294,95	1.058,48	1.646,57
22699	49100	0	01	MITJANS COMUNICACIO.	15.000,00	0,00	15.000,00	14.808,98	14.808,98	8.287,70	6.521,28	191,02
22699	92000	0	01	DESPESES ASSESSORIA LABORAL ADM.GRAL.	23.500,00	0,00	23.500,00	22.989,96	21.225,38	19.460,80	1.764,58	2.274,62
22699	92000	0	02	DESPESES ASSESSORIA LABORAL ADM.GRAL.	0,00	1.764,58	1.764,58	1.764,58	1.764,58	1.764,58	0,00	0,00
22699	92001	0	01	LOGÍSTICA I ACTES	12.000,00	5.440,03	17.440,03	17.430,13	14.930,14	4.553,40	10.376,74	2.509,89
22700	13300	0	01	RETIRADA VEHICLES	5.000,00	-1.500,00	3.500,00	3.052,27	3.052,27	2.637,84	414,43	447,73
22700	16200	0	01	RECOLLIDA ESCOMBRARIES	617.295,61	-455.883,26	161.412,35	146.962,90	146.703,21	78.511,90	68.191,31	14.709,14
22700	16400	0	01	NETEJA I ASEO CEMENTIRI	39.869,50	0,00	39.869,50	39.869,40	39.869,40	33.224,50	6.644,90	0,10
22700	34200	0	01	NETEJA I ALTRES INSTAL-LACIONS ESPORTIVES	97.070,00	0,00	97.070,00	97.069,50	97.069,50	80.393,39	16.676,11	0,50
22700	92900	0	01	RECOLLIDA I PROTECCIO D'ANIMALS	20.000,00	0,00	20.000,00	19.999,78	19.165,47	9.801,18	9.364,29	834,53
22700	92900	0	02	ACTUACIONS I SENSIBILITZACIÓ GESTIÓ ANIMALS	0,00	1.008,55	1.008,55	878,50	878,50	878,50	0,00	130,05
22701	92000	0	01	PREVENCIÓ RISCOS LABORALS	10.023,00	0,00	10.023,00	8.301,44	7.836,76	7.144,97	691,79	2.186,24
22701	92000	0	02	PREVENCIÓ RISCOS LABORALS	0,00	597,26	597,26	597,26	597,26	597,26	0,00	0,00
22706	15100	0	01	ESTUDIS I TREBALLS TÈCNICS DINAMITZACIÓ TERRITORIAL	60.000,00	7.482,31	67.482,31	63.887,52	60.983,52	52.420,79	8.562,73	6.498,79
22706	15100	0	02	ESTUDIS I TREBALLS TÈCNICS URBANISME	0,00	53.422,96	53.422,96	49.599,35	36.749,15	35.070,64	1.678,51	16.673,81
22706	16500	0	01	ESTUDIS I TREBALLS TÈCNICS ENLLUMENAT PUBLIC	3.500,00	14.529,00	18.029,00	18.029,00	18.029,00	18.029,00	0,00	0,00
22706	16501	0	01	SUBMINISTRE I SERVEI INTEGRAL ENLLUMENAT PUBLIC	423.700,00	20.000,00	443.700,00	431.921,92	431.921,92	392.820,79	39.101,13	11.778,08
22708	93200	0	01	GESTIO SISTEMA TRIBUTARI-ADMINISTRACIO FINANCERA I DIPUTACIO	275.000,00	-26.103,03	248.896,97	247.986,27	247.986,27	247.986,27	0,00	910,70

Exercici Comptable: 2018

SITUACIÓ DE DESPESES. PRESSUPOST D'EXERCICI CORRENT

Liquidació del pressupost de despeses (Per Capítol i Programa: Capítol + Article + Programa + Ap.Press.)

Econ.	Prog.	Org.	Sp.	Descripció	CRÈDITS PRESSUPOSTARIS			Despeses compromeses	Obligacions reconegudes netes	Pagaments	Obligacions pendents de pagament	Romanents de crèdit
					Inicials	Modificacions	Definitius					
22799	16100	0	01	INFRAESTRUCTURA I SERVEIS-AIGUA I CONSORCI D'AIGÜES	17.000,00	0,00	17.000,00	16.449,36	16.449,36	16.449,36	0,00	550,64
22799	34200	0	01	GESTIÓ ESPORTIVA (INSTAL·LACIONS TREVOL, PISCINA)	100.000,00	-20.000,00	80.000,00	23.354,37	23.354,37	23.354,37	0,00	56.645,63
22799	41900	0	01	ACCIONS DEFENSA TERRITORI	90.000,00	0,00	90.000,00	43.439,91	0,00	0,00	0,00	90.000,00
22799	49100	0	01	DESPESES EMISSORA	2.000,00	-1.920,00	80,00	76,64	76,64	76,64	0,00	3,36
22799	49101	0	01	DELTA.CAT	55.000,00	-10.246,00	44.754,00	44.754,00	44.346,18	34.211,50	10.134,68	407,82
22799	92000	0	01	DESPESES NOTARIA, REGISTRE, ALTRES SERVEIS PROFESSIONALS I AUDITO	100.000,00	16.521,64	116.521,64	113.224,50	100.792,96	77.069,72	23.723,24	15.728,68
22799	92000	0	02	DESPESES NOTARIA, REGISTRE, ALTRES SERVEIS PROFESSIONALS I AUDITO	0,00	3.509,00	3.509,00	3.509,00	3.509,00	3.509,00	0,00	0,00
22799	92001	0	02	PLANS LOCALS	0,00	2.057,00	2.057,00	2.057,00	2.057,00	2.057,00	0,00	0,00
22				Material, subministraments i altres.	4.220.072,93	-292.321,88	3.927.751,05	2.725.724,26	2.542.302,72	2.240.210,51	302.092,21	1.385.448,33
23000	91200	0	01	DIETES I ALLOTJAMENT ORGANS GOVERN	2.000,00	0,00	2.000,00	1.138,02	1.138,02	1.138,02	0,00	861,98
23020	92000	0	01	DIETES I ALLOTJAMENT PERSONAL	4.000,00	-2.000,00	2.000,00	618,31	618,31	492,61	125,70	1.381,69
23100	91200	0	01	DESPLAÇAMENTS ORGANS GOVERN	9.000,00	-3.000,00	6.000,00	4.852,74	4.852,74	4.622,64	230,10	1.147,26
23120	92000	0	01	DESPLAÇAMENTS PERSONAL	8.500,00	-4.500,00	4.000,00	2.871,00	2.871,00	2.554,91	316,09	1.129,00
23				Indemnitzacions per raó del servei.	23.500,00	-9.500,00	14.000,00	9.480,07	9.480,07	8.808,18	671,89	4.519,93
2				DESPESES CORRENTS EN BÉNS I SERVEIS.	5.430.165,85	-277.504,64	5.152.661,21	3.883.110,46	3.645.835,43	3.202.183,90	443.651,53	1.506.825,78

Exercici Comptable: 2018

SITUACIÓ DE DESPESES. PRESSUPOST D'EXERCICI CORRENT

Liquidació del pressupost de despeses (Per Capítol i Programa: Capítol + Article + Programa + Ap.Press.)

Econ.	Prog.	Org.	Sp.	Descripció	CRÈDITS PRESSUPOSTARIS			Despeses compromeses	Obligacions reconegudes netes	Pagaments	Obligacions pendents de pagament	Romanents de crèdit
					Inicials	Modificacions	Definitius					
31000	01100	0	01	INTERES PRESTEC LLARG TERMINI	55.000,00	-12.000,00	43.000,00	41.793,89	41.793,89	41.793,89	0,00	1.206,11
31000	01101	0	01	INTERESSOS OPERACIONS DE TRESORERIA	30.000,00	-27.000,00	3.000,00	128,89	128,89	128,70	0,19	2.871,11
31100	93400	0	01	DESPESES DE FORMALITZACIO, MODIFICACIO I CANCEL·LACIO	20.000,00	-15.479,74	4.520,26	4.417,13	4.417,13	3.906,39	510,74	103,13
31				De préstecs i altres operacions financeres en euros.	105.000,00	-54.479,74	50.520,26	46.339,91	46.339,91	45.828,98	510,93	4.180,35
3				DESPESES FINANCERES.	105.000,00	-54.479,74	50.520,26	46.339,91	46.339,91	45.828,98	510,93	4.180,35

Exercici Comptable: 2018

SITUACIÓ DE DESPESES. PRESSUPOST D'EXERCICI CORRENT

Liquidació del pressupost de despeses (Per Capítol i Programa: Capítol + Article + Programa + Ap.Press.)

Econ.	Prog.	Org.	Sp.	Descripció	CRÈDITS PRESSUPOSTARIS			Despeses compromeses	Obligacions reconegudes netes	Pagaments	Obligacions pendents de pagament	Romanents de crèdit
					Inicials	Modificacions	Definitius					
46300	16100	0	01	ALTRES TRANSF.CORPORACIO MANCOMUNITAT	98.753,90	0,00	98.753,90	98.753,90	98.753,90	98.753,90	0,00	0,00
46600	16200	0	01	RECOLLIDA I TRACTAMENT RESIDUS CONSELL	424.063,53	504.308,98	928.372,51	928.372,51	928.372,51	644.909,47	283.463,04	0,00
46600	23100	0	01	ATENCIÓ PERSONES-APORTACIO ATENCIO PRIMARIA	61.324,00	0,00	61.324,00	61.323,11	61.323,11	42.926,18	18.396,93	0,89
46601	23100	0	01	ATENCIÓ PERSONES-APORTACIO AJUTS A DOMICILI	50.827,00	0,00	50.827,00	48.898,49	48.898,49	32.920,59	15.977,90	1.928,51
46602	23100	0	01	ATENCIÓ PERSONES-APORTACIO S.INFORMATICA ATENCIO DONES	4.370,00	191,15	4.561,15	4.561,15	4.561,15	4.561,15	0,00	0,00
46603	23100	0	01	ATENCIÓ PERSONES-BANC D'AJUDES TECNiques	1.592,00	0,00	1.592,00	1.282,63	1.282,63	0,00	1.282,63	309,37
46604	23100	0	01	ACCIO SOCIAL-CONVENI CONSELL SIS	0,00	32.378,92	32.378,92	32.378,92	32.378,92	32.378,92	0,00	0,00
46700	92000	0	01	LOCALRED	1.375,00	0,00	1.375,00	1.345,38	1.345,38	1.345,38	0,00	29,62
46700	94201	0	01	APORTACIÓ CONSORCI MOSQUIT.	97.900,00	-28.835,18	69.064,82	69.064,82	69.064,82	69.064,82	0,00	0,00
46				A entitats locals.	740.205,43	508.043,87	1.248.249,30	1.245.980,91	1.245.980,91	926.860,41	319.120,50	2.268,39
47900	32300	0	01	EDUCACIO-APORTACIONS ECONOMIQUES EMPRESA PRIVADA (Escola Bressol)	38.290,00	9.572,50	47.862,50	47.862,50	47.862,50	0,00	47.862,50	0,00
47				A empreses privades.	38.290,00	9.572,50	47.862,50	47.862,50	47.862,50	0,00	47.862,50	0,00
48000	17200	0	01	CONVENI DELTAMED	4.000,00	-4.000,00	0,00	0,00	0,00	0,00	0,00	0,00
48000	23100	0	01	AJUTS ACCIÓ SOCIAL	2.000,00	24.944,27	26.944,27	26.887,34	26.887,34	25.787,34	1.100,00	56,93
48000	23101	0	01	AJUTS TRIBUTS LOCALS	120.000,00	-13.511,10	106.488,90	24.446,15	24.446,15	24.254,15	192,00	82.042,75
48000	23102	0	01	AJUTS URGÈNCIA SOCIAL	20.000,00	0,00	20.000,00	9.071,06	9.071,06	6.784,04	2.287,02	10.928,94
48000	23103	0	01	INCENTIUS DINAMITZACIÓ ECONÒMICA I PER LA MILLORA IMATGE DE POBLE	15.000,00	0,00	15.000,00	14.476,42	14.476,42	9.800,36	4.676,06	523,58
48000	31200	0	01	CONVENI CREU ROJA	95.000,00	0,00	95.000,00	92.281,00	92.281,00	92.281,00	0,00	2.719,00
48000	33400	0	01	CONVENI DONES, SALUT I EDUCACIÓ	2.500,00	0,00	2.500,00	2.500,00	2.500,00	2.500,00	0,00	0,00
48000	33401	0	01	ESPIGA D'OR (escola, rondalla i coral)	27.000,00	15.000,00	42.000,00	42.000,00	42.000,00	26.900,00	15.100,00	0,00
48000	33402	0	01	CONVENI CULTURA TRADICIONAL (sardana i jota)	1.000,00	0,00	1.000,00	1.000,00	1.000,00	1.000,00	0,00	0,00
48000	33403	0	01	CONVENI URV AULES UNIVERSITÀRIES	1.100,00	0,00	1.100,00	732,56	732,56	0,00	732,56	367,44
48000	33404	0	01	CONVENI SOL DEL DELTA	13.000,00	-2.000,00	11.000,00	10.500,00	10.500,00	10.500,00	0,00	500,00
48000	33405	0	01	CONVENI DELTA TEATRE	2.000,00	0,00	2.000,00	2.000,00	2.000,00	2.000,00	0,00	0,00
48000	33800	0	01	CONVENI FESTES LA CAVA	35.000,00	0,00	35.000,00	35.000,00	35.000,00	35.000,00	0,00	0,00
48000	33801	0	01	CONVENI XARANGUES	2.000,00	2.000,00	4.000,00	4.000,00	4.000,00	4.000,00	0,00	0,00
48000	34100	0	01	CAMPS GESPA ARTIFICIAL	103.609,66	0,00	103.609,66	103.609,66	103.609,66	103.609,66	0,00	0,00
48000	43200	0	01	CONVENI ESTACIÓ NÀUTICA	6.750,00	0,00	6.750,00	6.750,00	6.750,00	6.750,00	0,00	0,00
48000	92000	0	01	FEDERACIO I ASSOCIACIÓ MUNICIPIS	5.715,00	392,20	6.107,20	6.107,17	6.107,17	5.707,17	400,00	0,03
48000	92001	0	01	TEIXIT ASSOCIATIU	90.000,00	0,00	90.000,00	83.323,30	83.323,30	82.862,74	460,56	6.676,70

Exercici Comptable: 2018

SITUACIÓ DE DESPESES. PRESSUPOST D'EXERCICI CORRENT

Liquidació del pressupost de despeses (Per Capítol i Programa: Capítol + Article + Programa + Ap.Press.)

Econ.	Prog.	Org.	Sp.	Descripció	CRÈDITS PRESSUPOSTARIS			Despeses compromeses	Obligacions reconegudes netes	Pagaments	Obligacions pendents de pagament	Romanents de crèdit
					Inicials	Modificacions	Definitius					
48100	13500	0	01	PREMIS I BEQUES PROTECCIÓ CIVIL	2.000,00	0,00	2.000,00	2.000,00	2.000,00	2.000,00	0,00	0,00
48100	32600	0	01	PREMIS I BEQUES EDUCACIÓ	1.500,00	0,00	1.500,00	1.400,00	1.400,00	1.400,00	0,00	100,00
48100	33400	0	01	PREMIS I BEQUES FOMENT CULTURAL	8.000,00	0,00	8.000,00	7.950,00	7.950,00	7.450,00	500,00	50,00
48100	34100	0	01	PREMIS I BEQUES PROMOCIÓ ESPORTIVA	7.000,00	0,00	7.000,00	6.780,00	6.780,00	6.780,00	0,00	220,00
48100	43200	0	01	PREMIS I BEQUES ENFOCAMENT TURISTIC	5.000,00	2.780,64	7.780,64	7.424,99	7.424,99	7.424,99	0,00	355,65
48100	43300	0	01	PREMIS I BEQUES ACCIÓ COMERCIAL	1.500,00	0,00	1.500,00	1.500,00	1.500,00	630,00	870,00	0,00
48100	43900	0	01	PREMIS I BEQUES JOVENTUT	2.000,00	0,00	2.000,00	1.650,00	1.650,00	1.650,00	0,00	350,00
48100	92000	0	01	PREMIS I BEQUES ACCIÓ PÚBLICA	5.000,00	-4.490,00	510,00	505,10	505,10	505,10	0,00	4,90
48				A famílies i institucions sense fins de lucre.	577.674,66	21.116,01	598.790,67	493.894,75	493.894,75	467.576,55	26.318,20	104.895,92
4				TRANSFERÈNCIES CORRENTS.	1.356.170,09	538.732,38	1.894.902,47	1.787.738,16	1.787.738,16	1.394.436,96	393.301,20	107.164,31

Exercici Comptable: 2018

SITUACIÓ DE DESPESES. PRESSUPOST D'EXERCICI CORRENT

Liquidació del pressupost de despeses (Per Capítol i Programa: Capítol + Article + Programa + Ap.Press.)

Econ.	Prog.	Org.	Sp.	Descripció	CRÈDITS PRESSUPOSTARIS			Despeses compromeses	Obligacions reconegudes netes	Pagaments	Obligacions pendents de pagament	Romanents de crèdit
					Inicials	Modificacions	Definitius					
50000	92900	0	01	FONS CONTINGÈNCIA	80.646,91	0,00	80.646,91	0,00	0,00	0,00	0,00	80.646,91
50				DOTACIÓ AL FONS DE CONTINGÈNCIA D'EXECUCIÓ PRESSUPOSTÀRIA	80.646,91	0,00	80.646,91	0,00	0,00	0,00	0,00	80.646,91
5				FONS DE CONTINGÈNCIA I ALTRES IMPREVISTOS	80.646,91	0,00	80.646,91	0,00	0,00	0,00	0,00	80.646,91

Exercici Comptable: 2018

SITUACIÓ DE DESPESES. PRESSUPOST D'EXERCICI CORRENT

Liquidació del pressupost de despeses (Per Capítol i Programa: Capítol + Article + Programa + Ap.Press.)

Econ.	Prog.	Org.	Sp.	Descripció	CRÈDITS PRESSUPOSTARIS			Despeses compromeses	Obligacions reconegudes netes	Pagaments	Obligacions pendents de pagament	Romanents de crèdit
					Inicials	Modificacions	Definitius					
60000	15310	0	01	COMPRA TERRENYS.	200.000,00	-68.443,20	131.556,80	6.556,80	6.556,80	6.556,80	0,00	125.000,00
60900	15100	0	01	PLANEJAMENT I PROJECTES PARC FLUVIAL	80.000,00	12.000,00	92.000,00	89.691,34	47.910,67	45.853,67	2.057,00	44.089,33
60900	15100	0	02	PLANEJAMENT I PROJECTES	0,00	65.527,87	65.527,87	65.527,86	47.537,52	41.375,24	6.162,28	17.990,35
60900	15310	0	01	CRUÏLLES (CL. GIRONA)	230.000,00	0,00	230.000,00	229.785,13	66.034,30	66.034,30	0,00	163.965,70
60900	15311	0	01	ESPAI LLIURE MOBLES DELTA	100.000,00	0,00	100.000,00	0,00	0,00	0,00	0,00	100.000,00
60900	15320	0	01	RIUMAR III FASE PLURIANUAL 2017-2019	1.325.508,05	0,00	1.325.508,05	1.325.508,05	1.303.254,77	1.072.122,42	231.132,35	22.253,28
60900	15320	0	02	RIUMAR III FASE PLURIANUAL 2017-2019	0,00	228.342,47	228.342,47	228.342,47	207.662,58	202.822,58	4.840,00	20.679,89
60900	15321	0	01	MOBILITAT URBANA I IMATGE DE POBLE	110.421,92	151.095,94	261.517,86	255.300,49	113.896,79	94.650,79	19.246,00	147.621,07
60900	15321	0	02	MOBILITAT URBANA I IMATGE DE POBLE	0,00	109.505,00	109.505,00	109.505,00	108.647,69	108.647,69	0,00	857,31
60900	16100	0	01	SERVEIS BÀSICS I SUBMINISTRES	100.000,00	0,00	100.000,00	0,00	0,00	0,00	0,00	100.000,00
60900	16400	0	01	AMPLIACIÓ CEMENTIRI MUNICIPAL	60.000,00	0,00	60.000,00	0,00	0,00	0,00	0,00	60.000,00
60900	16500	0	01	ENLLUMENAT PASSEIG FLUVIAL	206.478,25	-59.218,28	147.259,97	0,00	0,00	0,00	0,00	147.259,97
60900	33300	0	01	ESPAI EXPOSICIONS	165.475,38	-65.475,38	100.000,00	0,00	0,00	0,00	0,00	100.000,00
60900	33300	0	02	ESCOLA DE MUSICA	0,00	2.802,14	2.802,14	2.802,14	0,00	0,00	0,00	2.802,14
60900	41900	0	01	EMBARCADOR FLUVIAL	121.000,00	-41.000,00	80.000,00	0,00	0,00	0,00	0,00	80.000,00
60900	43200	0	01	EQUIPAMENTS D'ENFOCAMENT TURISTIC	90.000,00	0,00	90.000,00	72.296,83	72.296,83	72.296,83	0,00	17.703,17
60900	92000	0	01	ALTRES INVERSIONS NOVES EN INFRAESTRUCTURA PAVELLÓ FLUVIAL	0,00	34.800,00	34.800,00	34.800,00	0,00	0,00	0,00	34.800,00
60900	92000	0	02	ALTRES INVERSIONS NOVES EN INFRAESTRUCTURA PAVELLÓ FLUVIAL	0,00	348.249,99	348.249,99	348.249,98	348.249,98	348.249,98	0,00	0,01
60				Inversió nova en infraestructures i béns destinats a l'ús general	2.788.883,60	718.186,55	3.507.070,15	2.768.366,09	2.322.047,93	2.058.610,30	263.437,63	1.185.022,22
61900	15320	0	01	ARRANJAMENT CARRERS FASE I	646.651,59	-31.702,89	614.948,70	614.095,79	371.905,07	190.288,36	181.616,71	243.043,63
61900	15321	0	01	ARRANJAMENT CARRERS FASE II	280.231,25	31.702,89	311.934,14	311.934,05	0,00	0,00	0,00	311.934,14
61900	15322	0	01	ARRANJAMENT CARRERS FASE III	100.000,00	-50.000,00	50.000,00	0,00	0,00	0,00	0,00	50.000,00
61900	16500	0	01	SOTERRAMENT LÍNIES ELÈCTRIQUES AV. LA PAU	45.163,60	0,00	45.163,60	0,00	0,00	0,00	0,00	45.163,60
61900	16500	0	02	SOTERRAMENT LÍNIES ELÈCTRIQUES	0,00	40.356,13	40.356,13	40.356,13	38.766,22	35.728,65	3.037,57	1.589,91
61900	16501	0	01	SOTERRAMENT LÍNIES ELÈCTRIQUES CL. SANT JOAN	181.994,65	-27.839,08	154.155,57	0,00	0,00	0,00	0,00	154.155,57
61900	16503	0	01	ENLLUMENAT PÚBLIC	40.000,00	100.000,00	140.000,00	128.682,19	42.733,84	33.020,59	9.713,25	97.266,16
61900	16503	0	02	ENLLUMENAT PÚBLIC	0,00	24.124,01	24.124,01	22.192,40	0,00	0,00	0,00	24.124,01
61900	32100	0	01	MILLORA EDIFICIS ENSENYAMENT	30.000,00	12.000,00	42.000,00	40.519,75	40.519,75	40.519,75	0,00	1.480,25
61900	45400	0	01	ARRANJAMENT CAMINS RURALS	70.000,00	0,00	70.000,00	19.784,23	0,00	0,00	0,00	70.000,00
61				Inversions de reposició d'infraestructures i béns destinats a l'ús	1.394.041,09	98.641,06	1.492.682,15	1.177.564,54	493.924,88	299.557,35	194.367,53	998.757,27

Exercici Comptable: 2018

SITUACIÓ DE DESPESES. PRESSUPOST D'EXERCICI CORRENT

Liquidació del pressupost de despeses (Per Capítol i Programa: Capítol + Article + Programa + Ap.Press.)

Econ.	Prog.	Org.	Sp.	Descripció	CRÈDITS PRESSUPOSTARIS			Despeses compromeses	Obligacions reconegudes netes	Pagaments	Obligacions pendents de pagament	Romanents de crèdit
					Inicials	Modificacions	Definitius					
62300	92000	0	01	MAQUINÀRIA, INSTAL·LACIONS TÈCNIQUES I UTILLATGE	20.000,00	-3.000,00	17.000,00	3.869,47	3.869,47	1.118,04	2.751,43	13.130,53
62300	92001	0	01	LOGÍSTICA, TEIXIT ASSOCIATIU	30.000,00	-4.000,00	26.000,00	24.457,28	24.457,28	24.457,28	0,00	1.542,72
62400	15320	0	01	VEHICLE OBRES PÚBLIQUES I SERVEIS	0,00	7.000,00	7.000,00	7.000,00	7.000,00	7.000,00	0,00	0,00
62500	92000	0	01	MOBILIARI	7.000,00	0,00	7.000,00	4.840,28	4.840,28	4.840,28	0,00	2.159,72
62501	13200	0	01	MOBILIARI I ALTRES POLICIA LOCAL	2.000,00	0,00	2.000,00	736,83	736,83	247,83	489,00	1.263,17
62600	92000	0	01	EQUIPS DE PROCESSOS D'INFORMACIÓ	10.000,00	0,00	10.000,00	2.959,58	2.959,58	2.834,95	124,63	7.040,42
62900	13200	0	01	ADQUISICIO ARMES POLICA LOCAL	2.000,00	0,00	2.000,00	240,00	240,00	0,00	240,00	1.760,00
62900	92000	0	01	EQUIPAMENTS EDIFICIS MUNICIPALS	20.000,00	0,00	20.000,00	10.777,60	10.777,60	10.777,60	0,00	9.222,40
62901	92000	0	01	EQUIPAMENTS PAVELLÓ FLUVIAL	90.000,00	7.080,00	97.080,00	97.080,00	97.080,00	88.330,00	8.750,00	0,00
62				Inversió nova associada al funcionament operatiu dels serveis.	181.000,00	7.080,00	188.080,00	151.961,04	151.961,04	139.605,98	12.355,06	36.118,96
63200	23100	0	01	ADEQUACIÓ EDIFICIS SOCIALS	150.000,00	-30.000,00	120.000,00	0,00	0,00	0,00	0,00	120.000,00
63200	23100	0	02	ADEQUACIÓ EDIFICIS SOCIALS	0,00	10.511,23	10.511,23	7.496,52	7.496,52	7.496,52	0,00	3.014,71
63200	34200	0	01	ADEQUACIÓ COMPLEX ESPORTIU	672.000,00	0,00	672.000,00	671.687,00	311.956,19	95.209,46	216.746,73	360.043,81
63200	34200	0	02	INSTAL·LACIONS ESPORTIVES	0,00	179.041,92	179.041,92	172.883,20	0,00	0,00	0,00	179.041,92
63200	43120	0	01	ADEQUACIÓ MERCATS MUNICIPALS	20.000,00	35.000,00	55.000,00	50.000,00	0,00	0,00	0,00	55.000,00
63200	92000	0	01	ADEQUACIÓ EDIFICIS MUNICIPALS	100.000,00	-10.000,00	90.000,00	70.263,76	70.263,76	70.143,76	120,00	19.736,24
63				Inversió de reposició associada al funcionament operatiu dels ser	942.000,00	184.553,15	1.126.553,15	972.330,48	389.716,47	172.849,74	216.866,73	736.836,68
6				INVERSIONS REALS.	5.305.924,69	1.008.460,76	6.314.385,45	5.070.222,15	3.357.650,32	2.670.623,37	687.026,95	2.956.735,13

Exercici Comptable: 2018

SITUACIÓ DE DESPESES. PRESSUPOST D'EXERCICI CORRENT

Liquidació del pressupost de despeses (Per Capítol i Programa: Capítol + Article + Programa + Ap.Press.)

Econ.	Prog.	Org.	Sp.	Descripció	CRÈDITS PRESSUPOSTARIS			Despeses compromeses	Obligacions reconegudes netes	Pagaments	Obligacions pendents de pagament	Romanents de crèdit
					Inicials	Modificacions	Definitius					
83100	22100	0	01	BESTRETES FUNCIONARIS PERSONAL	65.000,00	0,00	65.000,00	62.022,52	62.022,52	62.022,52	0,00	2.977,48
83				Concessió de préstecs fora del sector públic.	65.000,00	0,00	65.000,00	62.022,52	62.022,52	62.022,52	0,00	2.977,48
8				ACTIUS FINANCERS.	65.000,00	0,00	65.000,00	62.022,52	62.022,52	62.022,52	0,00	2.977,48

Exercici Comptable: 2018

SITUACIÓ DE DESPESES. PRESSUPOST D'EXERCICI CORRENT

Liquidació del pressupost de despeses (Per Capítol i Programa: Capítol + Article + Programa + Ap.Press.)

Econ.	Prog.	Org.	Sp.	Descripció	CRÈDITS PRESSUPOSTARIS			Despeses compromeses	Obligacions reconegudes netes	Pagaments	Obligacions pendents de pagament	Romanents de crèdit
					Inicials	Modificacions	Definitius					
91300	01100	0	01	AMORT. PRESTECES LLARG TERMINI	865.000,00	0,00	865.000,00	861.417,73	861.417,73	861.417,73	0,00	3.582,27
91300	01100	0	02	AMORT. PRESTECES LLARG TERMINI	0,00	7.320,90	7.320,90	7.320,90	7.320,90	7.320,90	0,00	0,00
91				Amortització de préstecs i d'operacions en euros.	865.000,00	7.320,90	872.320,90	868.738,63	868.738,63	868.738,63	0,00	3.582,27
9				PASSIUS FINANCERS.	865.000,00	7.320,90	872.320,90	868.738,63	868.738,63	868.738,63	0,00	3.582,27
TOTAL					17.067.114,30	1.256.074,60	18.323.188,90	15.556.046,34	13.606.199,48	12.080.927,50	1.525.271,98	4.716.989,42



Ajuntament de
Deltebre

Personal

Ajuntament de Deltebre

PLANTILLA DE L'AJUNTAMENT DE DELTEBRE PER A L'ANY 2020

Província TARRAGONA Corporació AJUNTAMENT DE DELTEBRE

(Aprovat pel Ple en sessió ordinària de data 20 de novembre de 2019)

A.- FUNCIONARIS DE CARRERA						
A.1- ESCALA: PERSONAL FUNCIONARI D'HABILITACIÓ NACIONAL						
DENOMINACIÓ LLOC DE TREBALL	PLACES	GRUP	ESCALA	SUBESCALA	CLASSE	CATEGORIA
Secretari/a (1 vacant)	1	A1	FHCN	Secretari/a	Superior	27
Interventor/a (1 vacant)	1	A1	FHCN	Interventor/a	Superior	27
Tresorer/a (1 vacant)	1	A1	FHCN	Tresorer/a	Única	24
A.2- ESCALA: ADMINISTRACIÓ GENERAL. SUBESCALA TÈCNICA						
DENOMINACIÓ LLOC DE TREBALL	PLACES	GRUP	ESCALA	SUBESCALA		CATEGORIA
Tècnic/a assessor/a jurídic/a	1	A1	Adm. general	Tècnica		24
Tècnic/a assessor/a econòmic/a	1	A1	Adm. general	Tècnica		24
Tècnic/a jurídic #DeltebreActiu	1	A2	Adm. general	Tècnica		22
Tècnic/a Tributació	1	A2	Adm. general	Tècnica		22
A.3- ESCALA: ADMINISTRACIÓ GENERAL. SUBESCALA ADMINISTRATIVA						
DENOMINACIÓ LLOC DE TREBALL	PLACES	GRUP	ESCALA	SUBESCALA		CATEGORIA
Administratiu/ va	8	C1	Adm. general	Administrativa		21
Administratiu/ va (7 vacants)	7	C1	Adm. general	Administrativa		21
A.4- ESCALA: ADMINISTRACIÓ GENERAL. SUBESCALA AUXILIAR						
DENOMINACIÓ LLOC DE TREBALL	PLACES	GRUP	ESCALA	SUBESCALA		CATEGORIA
Auxiliar administratiu/va	6	C2	Adm. general	Auxiliar		16
A.5- ESCALA: ADMINISTRACIÓ ESPECIAL. SUBESCALA TÈCNICA						
DENOMINACIÓ LLOC DE TREBALL	PLACES	GRUP	ESCALA	SUBESCALA		CATEGORIA
Tècnic/a Cap d'Obres Públiques i Serveis Municipals	1	A1	Adm. especial	Tècnica		24
Tècnic/a Cultura	1	A1	Adm. especial	Tècnica		22
Tècnic/a Turisme	1	A2	Adm. especial	Tècnica		16
Tècnic/a Biblioteca	1	A2	Adm. especial	Tècnica		22
Delineant #DeltebreTerritori	1	C1	Adm. especial	Tècnica		19
A.6- ESCALA: ADMINISTRACIÓ ESPECIAL. SUBESCALA SERVEIS ESPECIALS. CLASSE POLICIA LOCAL.						
DENOMINACIÓ LLOC DE TREBALL	PLACES	GRUP	ESCALA	SUBESCALA		CATEGORIA
Sergent (1 vacant)	2	C1	Adm. especial	Serveis especials		18
Caporal	5	C1	Adm. especial	Serveis especials		16
Agent	13	C1	Adm. especial	Serveis especials		14
A.7- ESCALA: ADMINISTRACIÓ ESPECIAL AJUDANT AUXILIAR ADMINISTRATIU. SUBESCALA SERVEIS ESPECIALS. CLASSE POLICIA LOCAL.						
DENOMINACIÓ LLOC DE TREBALL	PLACES	GRUP	ESCALA	SUBESCALA		CATEGORIA
Agent interí/ina	1	AP	Adm.aju.aux.ad	Serveis especials		12

Article 25 Llei 30/84, de 2 d'agost.

Article 169 a 175 Reial Decret-Legislatiu 781/86, de 18 d'abril.

B.- PERSONAL LABORAL FIX:			
DENOMINACIÓ LLOC DE TREBALL	PLACES	GRUP	TITULACIÓ EXIGIDA
Tècnic/a jurídic/a contractació i gestió interna	1	A1	tècnic/a
Tècnic/a #DeltebreActiu	1	A2	tècnic/a
Administratiu/va biblioteca municipal	1	C1	administratiu/va
Oficial electricista	1	C1	oficial 1ª
Auxiliar administratiu/va	2	C2	auxiliar administratiu/va
Auxiliar administratiu/va biblioteca municipal	1	C2	auxiliar administratiu/va
Encarregat/da brigada d'obres	2	C2	oficial 1ª
Encarregat/da brigada i neteja	1	C2	encarregat/da
Conserge escola	3	C2	conserge
Electricista	1	C2	oficial 2ª
Paleta	4	C2	oficial 2ª
Mecànic-soldador	1	C2	oficial 2ª
Xofer retro excavadora	1	C2	xofer
Xofer camió serveis	1	C2	xofer
Xofer màquina netejadora	1	C2	xofer
Peó brigada	2	C2	peó
Auxiliar administratiu/va Centre Esportiu	1	C2	auxiliar administratiu/va
Auxiliar administratiu/va Centre Esportiu	1	AP	auxiliar administratiu/va
Ferrer	1	AP	peó
Peó brigada	1	AP	peó
Peó de magatzem	1	AP	peó
Personal neteja	12	AP	neteja
Auxiliar #DeltebreProjecció	1	AP	subaltern/a

Article 177 Reial Decret-Legislatiu 781/86, de 18 d'abril.

C-PERSONAL LABORAL DE DURADA DETERMINADA:			
DENOMINACIÓ LLOC DE TREBALL	PLACES	GRUP	TITULACIÓ EXIGIDA
Tècnic /a jurídic/a #DeltebreTerritori	1	A1	tècnic/a
Arquitecte/a #DeltebreTerritori (1 vacant)	2	A1	tècnic/a
Arquitecte/a tècnic/a #DeltebreTerritori	1	A2	tècnic/a
Enginyer/a #DeltebreTerritori	1	A2	tècnic/a
Assistent/a TIC	1	C1	tècnic/a
Administratiu/va	1	C1	administratiu/va
Tècnic /a #DeltebreActiu (1 vacant)	1	A2	tècnic/a
Auxiliar administratiu/va #DeltebreTerritori (1 vacant)	2	C2	auxiliar administratiu/va
Auxiliar administratiu/va EAC (1 vacant)	2	C2	auxiliar administratiu/va
Auxiliar administratiu/va Centre Esportiu (1 vacant)	2	C2	auxiliar administratiu/va
Auxiliar administratiu/va #DeltebreProjecció	2	C2	auxiliar administratiu/va
Peó brigada (2 vacants)	4	AP	peó
Personal neteja (1 vacant)	1	AP	neteja
Peó brigada estiu (4 vacants)	4	AP	peó

Article 177 Reial Decret Legislatiu 781/86, de 18 d'abril

D-FUNCIONARIS D'OCUPACIÓ EVENTUAL:			
DENOMINACIÓ LLOC DE TREBALL	PLACES	GRUP	TITULACIÓ EXIGIDA
Agent interí/ina temporal (3 vacants)	3	AP	serveis especials

Article 101 Llei 7/85, de 2 d'abril

E-PERSONAL LABORAL EVENTUAL:			
DENOMINACIÓ LLOC DE TREBALL	PLACES	GRUP	TITULACIÓ EXIGIDA
Responsable Difusió Corporativa (1 vacant)	1	A1	tècnic/a
Responsable Centre Esportiu (1 vacant)	1	C1	administratiu/va

Article 101 Llei 7/85, de 2 d'abril

Número total de funcionaris de carrera: 54 (11 vacants)

Número total de personal laboral fix: 42

Número total de personal laboral de duració determinada: 25 (12 vacants)

Número total de funcionaris d'ocupació eventual: 3 (3 vacants)

Número total de personal laboral d'ocupació eventual: 2 (2 vacants)

AJUNTAMENT DE DELTEBRE - PRESSUPOSTOS 2020

#Alcaldia

ALCALDIA

<i>Empleat</i>	<i>Grup/Nivell</i>	<i>% jornada</i>	<i>% retrib</i>	<i>Sou Base</i>	<i>Antiguitat</i>	<i>Complement desti</i>	<i>Complement especific</i>	<i>Complement productivitat</i>	<i>Plus responsabilitat</i>	<i>Complement personal</i>	<i>Pagues Extres</i>	<i>Total sou brut</i>	<i>Quota Patronal</i>	<i>Cost Total</i>
									1 400,00			1 400,00	361,90	1 761,90
	F	G C1-N 21	0,00	0,00	9 192,72	2 718,00	6 043,56	6 573,72	3 636,00		3 847,44	32 011,44	8 274,96	40 286,40
	F	G C2-N 16			7 650,84	1 830,72	4 467,84	6 064,56	3 591,00	2 528,28	3 321,12	29 454,36	7 614,00	37 068,36
ASSISTENT TIC (1 p)	V	G C1-N 16	13,40	13,40	1 231,83	0,00	598,69	736,77		532,69	400,02	3 500,00	1 146,25	4 646,25
RESPONSABLE DIFUSIÓ CORPORATIVA (1 p)	V	G C1-N 16	40,00	40,00	3 677,12		1 787,12	2 199,31		5 142,37	1 194,08	14 000,00	4 585,00	18 585,00
TOTAL ALCALDIA					21.752,51	4.548,72	12.897,21	15.574,36	7.227,00	9.603,34	8.762,66	80.365,80	21.982,11	102.347,91
TOTAL #Alcaldia					21.752,51	4.548,72	12.897,21	15.574,36	7.227,00	9.603,34	8.762,66	80.365,80	21.982,11	102.347,91

AJUNTAMENT DE DELTEBRE - PRESSUPOSTOS 2020

#DeltebreEficient

GENERAL

Empleat	Grup/Nivell	% jornada	% retrib	Sou Base	Antiguitat	Complement desti	Complement especific	Complement productivitat	Plus responsabilitat	Complement personal	Pagues Extres	Total sou brut	Quota Patronal	Cost Total	
(1 p)										4 606,06		4 606,06		4 606,06	
	F	G C2-N 16	0,00	0,00	7 650,84	1 601,88	4 467,84	6 064,56	3 591,12	2 528,28	3 283,44	29 187,96	7 545,12	36 733,08	
	F	G C1-N 21			9 192,72	3 591,24	6 043,56	6 573,72			3 317,64	32 667,84	8 019,48	40 687,32	
	F	G C2-N 16	0,00	0,00	7 650,84	1 601,88	4 467,84	6 064,56	3 591,00	2 528,28	3 283,44	29 187,84	7 545,12	36 732,96	
	F	G C1-N 21			9 192,72	2 718,00	6 043,56	6 573,72	1 267,44	7 584,72	3 917,88	41 145,48	10 636,20	51 781,68	
	F	G C1-N 21	0,00	0,00	9 192,72	3 497,88	6 043,56	6 573,72			3 280,80	32 543,40	8 412,48	40 955,88	
	F	GA1-N 24			14 159,52	5 516,64	7 442,28	28 025,04			8 032,32	63 175,80	11 989,80	75 165,60	
	F	GA1-N 24	0,00	0,00	14 159,52	3 814,44	7 442,28	28 025,04			7 759,68	61 200,96	12 625,56	73 826,52	
	F	G C1-N 21			9 192,72	2 260,32	6 043,56	6 573,72	4 803,72	6 320,52	3 771,84	38 966,40	10 072,80	49 039,20	
	F	G C1-N 21	0,00	0,00	9 192,72	2 260,32	6 043,56	6 573,72	482,40		3 771,84	28 324,56	7 321,80	35 646,36	
	F	G C1-N 21			9 192,72	2 489,16	6 043,56	6 573,72	482,28		3 809,52	28 590,96	7 390,92	35 981,88	
	L	G C1-N 16	0,00	0,00	9 192,72		4 467,84	5 498,28			2 985,12	22 143,96	7 251,96	29 395,92	
	L	GA1-N 22			14 159,52	3 269,52	6 509,40		8 949,00		2 877,36	35 764,80	11 283,60	47 048,40	
TOTAL SC. GENERAL					122.129,28	32.621,28	71.058,84	113.119,80	23.166,96	18.961,80	15.122,38	51.325,68	447.506,02	110.094,84	557.600,86

EAC

Empleat	Grup/Nivell	% jornada	% retrib	Sou Base	Antiguitat	Complement desti	Complement especific	Complement productivitat	Plus responsabilitat	Complement personal	Pagues Extres	Total sou brut	Quota Patronal	Cost Total	
	F	GA2 N 22			12 243,36	4 924,32	6 509,40	7 465,92		3 301,20	4 501,20	38 945,40	9 560,28	48 505,68	
	F	G C2-N 16	0,00	0,00	7 650,84	1 830,72	4 467,84	6 064,56	3 591,00	2 528,28	3 321,12	29 454,36	7 614,00	37 068,36	
	L	G C2-N 16			7 650,84	228,84	4 467,84	5 498,40			2 962,32	20 808,24	6 814,80	27 623,04	
AUX ADMINISTRATIU EAC (1 p)	V	G C2-N 14	50,00	50,00	3 825,42		1 947,18	2 400,00			1 356,29	9 528,89	3 120,71	12 649,60	
TOTAL EAC					31.370,46	6.983,88	17.392,26	21.428,88	3.591,00	2.528,28	3.301,20	12.140,93	98.736,89	27.109,79	125.846,68
TOTAL #DeltebreEficient					153.499,74	39.605,16	88.451,10	134.548,68	26.757,96	21.490,08	18.423,58	63.466,61	546.242,91	137.204,63	683.447,54

AJUNTAMENT DE DELTEBRE - PRESSUPOSTOS 2020

#DeltebreTerritori

GENERAL

Empleat	Grup/Nivell	% jornada	% retrib	Sou Base	Antiguitat	Complement desti	Complement especific	Complement productivitat	Plus responsabilitat	Complement personal	Pagues Extres	Total sou brut	Quota Patronal	Cost Total
	F GA1-N 24			14 159,52	5 491,32	7 442,28	22 755,72				7 095,60	56 944,44	11 989,80	68 934,24
	F G C1-N 19	0,00	0,00	9 192,72	3 026,16	5 327,40	6 383,88		4 803,72		3 711,60	32 445,48	8 387,16	40 832,64
	F G C2-N 16			7 650,84	1 830,72	4 467,84	6 064,56	1 516,92			3 321,12	24 852,00	6 424,20	31 276,20
	F G C1-N 21	0,00	0,00	9 192,72	4 385,16	6 043,56	6 573,72	482,40	2 528,28	3 258,96	4 072,80	36 537,60	8 969,40	45 507,00
	L G C2-N 14			7 650,84		3 894,48	2 315,88				2 298,48	16 159,68	5 292,24	21 451,92
	L GA2-N 21	0,00	0,00	12 243,36	444,36	6 043,56	7 191,60				3 748,08	29 670,96	9 717,36	39 388,32
	L GA1-N 21	60,00	60,00	8 495,76		3 626,16	3 002,76				1 978,56	17 103,24	5 395,92	22 499,16
	L GA1-N 22	0,00	0,00	14 159,52	544,92	6 509,40	9 902,16				4 247,52	35 363,52	11 581,56	46 945,08
ARQUITECTE/A TECNIC (1 p)	V GA2-N 21			12 243,49		6 043,58	6 208,81				3 530,29	28 026,17	9 178,57	37 204,74
ARQUITECTE/A TECNIC (Del 1 Jul a 31 Des) (1 p)	V GA2-N 21	60,00	60,00	7 346,10		3 626,15	3 725,29				2 118,17	16 815,71	5 507,15	22 322,86
TOTAL SC. GENERAL				102.334,87	15.722,64	53.024,41	74.124,38	1.999,32	7.332,00	3.258,96	36.122,22	293.918,80	82.443,36	376.362,16

IMATGE DE POBLE - ATENCIÓ CIUTADANA

Empleat	Grup/Nivell	% jornada	% retrib	Sou Base	Antiguitat	Complement desti	Complement especific	Complement productivitat	Plus responsabilitat	Complement personal	Pagues Extres	Total sou brut	Quota Patronal	Cost Total
									4 120,92			4 120,92	1 508,26	5 629,18
	L G C2-N 14	0,00	0,00	7 650,84	228,84	3 894,48	3 791,88				2 582,40	18 148,44	6 642,24	24 790,68
	L G C2-N 16			7 650,84	915,36	4 467,84	6 064,56				3 170,16	22 268,76	8 150,40	30 419,16
PEO (1 p)	V G E-N 11	100,00	100,00	7 002,50		3 033,84	1 220,00				1 876,06	13 132,40	4 806,46	17 938,86
PEONS (De 16 Jun a 15 Set) (1 p)	V G E-N 11			1 750,63		758,46	305,00				469,01	3 283,10	1 201,61	4 484,71
TOTAL IMATGE DE POBLE - ATENCIÓ CIUTADANA				24.054,81	1.144,20	12.154,62	11.381,44		4.120,92		8.097,63	60.953,62	22.308,97	83.262,59

AJUNTAMENT DE DELTEBRE - PRESSUPOSTOS 2020

IMATGE DE POBLE - EQUIPAMENTS

Empleat	Grup/Nivell	% jornada	% retrib	Sou Base	Antiguitat	Complement desti	Complement especific	Complement productivitat	Plus responsabilitat	Complement personal	Pagues Extres	Total sou brut	Quota Patronal	Cost Total
(Diferencial cost reinc)										10 422,48		10 422,48	3 814,63	14 237,11
	L G C1-N 16			9 192,72	2 152,92	4 467,84	6 064,56	4 110,72			3 413,76	29 402,52	3 228,48	32 631,00
	L G E-N 11			7 002,48		3 033,84	1 260,24				1 882,80	13 179,36	4 823,64	18 003,00
	L G C2-N 16	25,00	25,00	1 912,68	572,40	1 116,96	1 516,20	772,68		1 871,88	849,12	8 611,92	10 716,60	19 328,52
	L G C2-N 14			7 650,84	1 601,88	3 894,48	5 969,64				3 172,08	22 288,92	8 157,60	30 446,52
	L G C2-N 16			7 650,84		4 467,84	10 116,00				3 694,08	25 928,76	9 801,12	35 729,88
PEONS (De 16 Jun a 15 Set) (1 p)	V G E-N 11			1 750,63		758,46	305,00				469,01	3 283,10	1 201,61	4 484,71

IMATGE DE POBLE - NETEJA

Empleat	Grup/Nivell	% jornada	% retrib	Sou Base	Antiguitat	Complement desti	Complement especific	Complement productivitat	Plus responsabilitat	Complement personal	Pagues Extres	Total sou brut	Quota Patronal	Cost Total
	L G E-N 11	57,14	57,14	4 001,16	492,60	1 733,52	2 990,64				1 536,24	10 754,16	3 602,52	14 356,68
	L G E-N 11	57,14	57,14	4 001,16	394,08	1 733,52	2 990,64				1 519,92	10 639,32	3 564,24	14 203,56
	L G E-N 11	57,14	57,14	4 001,16	394,08	1 733,52	2 990,64				1 519,92	10 639,32	3 564,24	14 203,56
	L G E-N 11	57,14	57,14	4 001,16	788,16	1 733,52	2 990,64				1 585,68	11 099,16	3 718,20	14 817,36
	L G E-N 11	57,14	57,14	4 001,16	492,60	1 733,52	2 990,64				1 536,24	10 754,16	3 602,52	14 356,68
	L G E-N 11	57,14	57,14	4 001,16	689,64	1 733,52	2 990,64				1 569,12	10 984,08	3 679,56	14 663,64
	L G E-N 11			7 002,48	689,28	3 033,84	5 233,92				2 659,92	18 619,44	6 237,36	24 856,80
	L G E-N 11			7 002,48	861,60	3 033,84	5 233,92				2 688,72	18 820,56	6 305,04	25 125,60
	L G E-N 11			7 002,48	1 033,92	3 033,84	5 233,92				2 717,28	19 021,44	6 372,24	25 393,68
	L G E-N 11			7 002,48	689,28	3 033,84	5 233,92				2 659,92	18 619,44	6 237,36	24 856,80
	L G E-N 11			7 002,48	1 206,24	3 033,84	5 233,92				2 746,08	19 222,56	6 439,44	25 662,00
	L G E-N 11	57,14	57,14	4 001,16	394,08	1 733,52	2 990,64				1 519,92	10 639,32	3 564,24	14 203,56
NETEJADOR/A (1 p)	V G E-N 11			7 002,50		3 033,84	5 233,92				2 545,04	17 815,30	5 968,13	23 783,43
NETEJADOR/A (Ampliació jornada 1 hora setman)	V G E-N 11	2,67	2,67	186,97		81,00	139,75				67,95	475,67	159,35	635,02

IMATGE DE POBLE - ESCOLES

Empleat	Grup/Nivell	% jornada	% retrib	Sou Base	Antiguitat	Complement desti	Complement especific	Complement productivitat	Plus responsabilitat	Complement personal	Pagues Extres	Total sou brut	Quota Patronal	Cost Total
	L G C2-N 16			7 650,84	1 830,72	4 467,84	6 064,56			2 635,20	3 321,12	25 970,28	8 193,84	34 164,12
	L G C2-N 16			7 650,84	1 830,72	4 467,84	6 064,56			2 635,20	3 321,12	25 970,28	8 193,84	34 164,12
	L G C2-N 16			7 650,84	2 288,40	4 467,84	6 064,56			2 635,20	3 396,72	26 503,56	8 361,96	34 865,52
TOTAL IMATGE DE POBLE - EQUIPAMENTS I NETEJA				128.322,70	18.402,60	61.561,62	95.903,07	4.883,40		20.199,96	50.391,76	379.665,11	129.507,76	509.172,87

AJUNTAMENT DE DELTEBRE - PRESSUPOSTOS 2020

IMATGE DE POBLE - VIA PUBLICA

Empleat	Grup/Nivell	% jornada	% retrib	Sou Base	Antiguitat	Complement destí	Complement específic	Complement productivitat	Plus responsabilitat	Complement personal	Pagues Extres	Total sou brut	Quota Patronal	Cost Total
	L G C2-N 14			7 650,84	1 144,20	3 894,48	5 969,64				3 096,48	21 755,64	7 962,48	29 718,12
	L G C2-N 16			7 650,84	1 601,88	4 467,84	6 064,56	4 110,72			3 283,44	27 179,28	9 947,76	37 127,04
	L G C2-N 13	25,00	25,00	1 912,68	686,88	901,92	1 335,48				802,08	5 639,04	7 017,24	12 656,28
	L G C2-N 16			7 650,84	1 830,72	4 467,84	6 064,56				3 321,12	23 335,08	8 540,52	31 875,60
	L G C2-N 16			7 650,84	686,52	4 467,84	6 064,56	4 120,92			3 132,24	26 122,92	9 561,12	35 684,04
	L G C2-N 16			7 650,84	915,36	4 467,84	6 064,56				3 170,16	22 268,76	8 150,40	30 419,16
	L G E-N 11			7 002,48		3 033,84	984,48				1 836,72	12 857,52	4 860,00	17 717,52
	L G C2-N 16			7 650,84	1 601,88	4 467,84	6 064,56				3 283,44	23 068,56	8 443,08	31 511,64
	L G C2-N 16			7 650,84	1 830,72	4 467,84	6 064,56				3 321,12	23 335,08	8 540,52	31 875,60
	L G E-N 12			7 002,48	1 378,56	3 320,64	5 255,76				2 826,24	19 783,68	7 240,92	27 024,60
PEONS (De 16 Jun a 15 Set) (2 p)	V G E-N 11			3 501,25		1 516,92	610,00				938,03	6 566,20	2 403,23	8 969,43
TOTAL IMATGE DE POBLE - VIA PUBLICA				72.974,77	11.676,72	39.474,84	50.542,72	8.231,64			29.011,07	211.911,76	82.667,27	294.579,03

IMATGE DE POBLE - MAGATZEM MUNICIPAL

Empleat	Grup/Nivell	% jornada	% retrib	Sou Base	Antiguitat	Complement destí	Complement específic	Complement productivitat	Plus responsabilitat	Complement personal	Pagues Extres	Total sou brut	Quota Patronal	Cost Total
						286,80	1 346,04		1 500,00		272,14	3 404,98	1 246,22	4 651,20
	L G E-N 11			7 002,48	172,32	3 033,84	3 909,72				2 352,96	16 471,32	6 028,56	22 499,88
	L G E-N 12			7 002,48	1 378,56	3 320,64	5 255,76				2 826,24	19 783,68	1 872,60	21 656,28
TOTAL IMATGE DE POBLE - MAGATZEM MUNICIPAL				14.004,96	1.550,88	6.641,28	10.511,52		1.500,00		5.451,34	39.659,98	9.147,38	48.807,36

AJUNTAMENT DE DELTEBRE - PRESSUPOSTOS 2020

POLICIA LOCAL - SEGURETAT I MOBILITAT

Empleat	Grup/Nivell	% jornada	% retrib	Sou Base	Antiguitat	Complement destí	Complement específic	Complement productivitat	Plus responsabilitat	Complement personal	Pagues Extes	Total sou brut	Quota Patronal	Cost Total
										1 140,84		1 140,84	317,15	1 457,99
							4 139,16					4 139,16	1 150,69	5 289,85
	F G E-N 12			7 002,48	689,28	3 320,64	8 782,32				3 299,04	23 093,76	7 690,32	30 784,08
	F G E-N 12			7 002,48	344,64	3 320,64	8 782,32				3 241,68	22 691,76	7 556,28	30 248,04
	F G C1-N 18			9 192,72	2 353,68	5 040,60	26 875,08				6 982,32	50 444,40	17 895,48	68 339,88
	F G C1-N 14			9 192,72	3 026,16	3 894,48	17 538,84				5 332,08	38 984,28	14 283,72	53 268,00
	F G C1-N 16			9 192,72	2 017,44	4 467,84	21 104,64				5 876,64	42 659,28	15 630,36	58 289,64
	F G E-N 12			7 002,48	689,28	3 320,64	8 782,32				3 299,04	23 093,76	7 690,32	30 784,08
	F G C1-N 14			9 192,72	2 689,92	3 894,48	17 538,84				5 283,60	38 599,56	14 142,96	52 742,52
	F G C1-N 14			9 192,72	2 333,64	3 894,48	17 538,84				5 268,24	38 227,92	13 508,88	51 736,80
	F G C1-N 14			9 192,72	1 681,20	3 894,48	17 538,84				5 138,40	37 445,64	13 720,08	51 165,72
	F G C1-N 16			9 192,72	2 017,44	4 467,84	21 104,64				5 876,64	42 659,28	15 630,36	58 289,64
	F G C1-N 16			9 192,72	2 353,68	4 467,84	21 104,64				5 925,12	43 044,00	15 771,24	58 815,24
	F G C1-N 14			9 192,72	1 344,96	3 894,48	17 538,12				5 089,92	37 060,20	13 578,96	50 639,16
	F G C1-N 14			9 192,72	2 017,44	3 894,48	17 538,84				5 186,88	37 830,36	13 861,32	51 691,68
	F G C1-N 14			9 192,72	2 353,68	3 894,48	17 538,84				5 235,12	38 214,84	14 001,84	52 216,68
	F G E-N 12			7 002,48	344,64	3 320,64	8 782,32				3 241,68	22 691,76	7 556,28	30 248,04
	F G E-N 12			7 002,48	861,60	3 320,64	8 782,32				3 327,84	23 294,88	7 757,28	31 052,16
	F G C1-N 14			9 192,72	2 353,68	3 894,48	17 538,84				5 235,12	38 214,84	14 001,84	52 216,68
	F G E-N 12			7 002,48	689,28	3 320,64	8 782,32				3 299,04	23 093,76	7 690,32	30 784,08
	F G C1-N 16			9 192,72	2 017,44	4 467,84	22 392,24				6 091,20	44 161,44	16 180,56	60 342,00
AGENTS EST U (De 1 Jul a 30 Set) (3 p)	V G E-N 11			5 251,88		2 275,38	2 557,50				1 680,79	11 765,55	3 917,93	15 683,48
AGENTS NOVA INCORPORACIÓ (De 1 Oct a 31 De	V G E-N 12			5 251,88		2 490,42	6 586,74				2 388,17	16 717,21	5 566,83	22 284,04
(Del 16 Set a 31 Dic) (1 p)	V G C1-N 16			2 681,54	392,86	1 303,26	6 817,99				1 805,29	13 000,94	3 614,26	16 615,20
(Del 1 Ago a 31 Dic) (1	V G C1-N 14			3 830,64	561,21	1 622,78	7 288,08				2 130,47	15 433,18	4 290,42	19 723,60
PROMOCIO AGENTS ESCOLA (Del 1 Jul a 31 Des)	V									13 350,00		13 350,00	4 445,55	17 795,55
SARGENT (1 p)	V G C1-N 18			9 192,80		5 040,50	26 875,08				6 643,46	47 751,84	17 496,27	65 248,11
TOTAL POLICIA LOCAL-SEGURETAT I MOBILITAT				187.728,98	33.133,15	86.723,98	359.849,71			14.490,84	106.877,78	788.804,44	278.947,50	1.067.751,94
TOTAL #DeltebreTerritori				529.421,09	81.630,19	259.580,75	602.312,84	15.114,36	12.952,92	37.949,76	235.951,80	1.774.913,71	605.022,24	2.379.935,95

AJUNTAMENT DE DELTEBRE - PRESSUPOSTOS 2020

#DeltebreActiu

GENERAL

Empleat	Grup/Nivell	% jornada	% retrib	Sou Base	Antiguitat	Complement desti	Complement especific	Complement productivitat	Plus responsabilitat	Complement personal	Pagues Extres	Total sou brut	Quota Patronal	Cost Total
	F GA1-N 22			14 159,52	4 050,12	6 509,40	7 465,92	482,40			4 224,24	36 891,60	9 536,52	46 428,12
	L G C2-N 14	0,00	0,00	7 650,84	1 373,04	3 894,48	5 969,64				3 134,16	22 022,16	6 948,00	28 970,16
	L GA2-N 16			12 243,36	2 221,80	4 467,84	5 850,60				3 478,08	28 261,68	8 916,60	37 178,28
TÈCNIC #DeltebreActiu		0,00	0,00	7 650,85		4 467,80	8 462,75				3 418,61	24 000,01	7 860,00	31 860,01
TOTAL SC. GENERAL				41.704,57	7.644,96	19.339,52	27.748,91	482,40			14.255,09	111.175,45	33.261,12	144.436,57

BIBLIOTECA

Empleat	Grup/Nivell	% jornada	% retrib	Sou Base	Antiguitat	Complement desti	Complement especific	Complement productivitat	Plus responsabilitat	Complement personal	Pagues Extres	Total sou brut	Quota Patronal	Cost Total
	F GA2 N 22			12 243,36	4 887,96	6 509,40	7 465,92				4 411,44	35 518,08	9 181,44	44 699,52
	L G C2-N 14	57,14	57,14	4 371,72	784,80	2 225,28	3 376,80	741,72			1 785,12	13 285,44	4 191,48	17 476,92
	L G C1-N 14			9 192,72	2 932,80	3 894,48	5 343,00				3 305,28	24 668,28	7 782,84	32 451,12
(Ampliació jornada) (1 p)	V G C2-N 14	42,86	42,86	3 279,15	587,86	1 669,12	2 532,90	556,35			1 339,86	9 965,24	3 144,03	13 109,27
TOTAL BIBLIOTECA				29.086,95	9.193,42	14.298,28	18.718,62	1.298,07			10.841,70	83.437,04	24.299,79	107.736,83

CENTRE ESPORTIU

Empleat	Grup/Nivell	% jornada	% retrib	Sou Base	Antiguitat	Complement desti	Complement especific	Complement productivitat	Plus responsabilitat	Complement personal	Pagues Extres	Total sou brut	Quota Patronal	Cost Total
	L G C2-N 16			7 650,84	1 144,20	4 467,84	4 068,24	2 060,64			2 875,20	22 266,96	7 025,28	29 292,24
	L G C2-N 14	0,00	0,00	7 650,84		3 894,48	2 315,88				2 298,48	16 159,68	5 292,24	21 451,92
	L G E-N 11			7 002,48	861,60	3 033,84	5 233,92				2 688,72	18 820,56	6 305,04	25 125,60
AUX ADMINISTRATIU (1 p)	V G C2-N 14	50,00	50,00	3 825,42		1 947,18	2 400,00				1 356,29	9 528,89	3 120,71	12 649,60
RESPONSABLE CENTRE ESPORT U (1 p)	V G C1-N 16	80,00	80,00	7 354,24		3 574,24	4 398,62		4 284,73		2 388,17	22 000,00	7 205,00	29 205,00
TOTAL CENTRE ESPORTIU				33.483,82	2.005,80	16.917,58	18.416,66	2.060,64	4.284,73		11.606,86	88.776,09	28.948,27	117.724,36
TOTAL #DeltebreActiu				104.275,34	18.844,18	50.555,38	64.884,19	3.841,11	4.284,73		36.703,65	283.388,58	86.509,18	369.897,76

AJUNTAMENT DE DELTEBRE - PRESSUPOSTOS 2020

#DeltebreProjecció

GENERAL

<i>Empleat</i>	<i>Grup/Nivell</i>	<i>% jornada</i>	<i>% retrib</i>	<i>Sou Base</i>	<i>Antiguitat</i>	<i>Complement desti</i>	<i>Complement especific</i>	<i>Complement productivitat</i>	<i>Plus responsabilitat</i>	<i>Complement personal</i>	<i>Pagues Extres</i>	<i>Total sou brut</i>	<i>Quota Patronal</i>	<i>Cost Total</i>
	F	G A2-N 16		12 243,36	3 338,64	4 467,84	5 850,60				3 628,80	29 529,24	7 633,44	37 162,68
	F	G C2-N 16	0,00	7 650,84	1 830,72	4 467,84	6 064,56	6 119,04			3 321,12	29 454,12	7 614,00	37 068,12
	L	G C2-N 14		7 650,84	1 373,04	3 894,48	5 969,64		4 327,20		3 134,16	26 349,36	8 313,24	34 662,60
	L	G C2-N 16	0,00	7 650,84		4 467,84	3 029,88				2 513,04	17 661,60	5 784,24	23 445,84
	L	G E-N 8	57,14	4 001,16	295,56	1 406,04	2 965,92				1 444,80	10 113,48	3 191,04	13 304,52
	L	G C2-N 16	0,00	7 650,84	228,84	4 467,84	8 564,76				3 473,52	24 385,80	7 986,48	32 372,28
TOTAL SC. GENERAL				46.847,88	7.066,80	23.171,88	32.445,36	6.119,04	4.327,20		17.515,44	137.493,60	40.522,44	178.016,04
TOTAL #DeltebreProjecció				46.847,88	7.066,80	23.171,88	32.445,36	6.119,04	4.327,20		17.515,44	137.493,60	40.522,44	178.016,04

AJUNTAMENT DE DELTEBRE - PRESSUPOSTOS 2020

#Altres provisions

ALTRES PROVISIONS

<i>Empleat</i>	<i>Grup/Nivell</i>	<i>% jornada</i>	<i>% retrib</i>	<i>Sou Base</i>	<i>Antiquitat</i>	<i>Complement desti</i>	<i>Complement especific</i>	<i>Complement productivitat</i>	<i>Plus responsabilitat</i>	<i>Complement personal</i>	<i>Pagues Extres</i>	<i>Total sou brut</i>	<i>Quota Patronal</i>	<i>Cost Total</i>
ASSISTÈNCIA MÈDICA FARMA FUNCIONARIS (1 p)								24 200,00				24 200,00		24 200,00
FONS SOCIAL (1 p)		100,00	100,00		0,0		0,0	5 000,00	0,0	0,00		5 000,00	1 637,50	6 637,50
FORMACIÓ I PERFECCIONAMENT DEL PERSONAL								7 000,00				7 000,00		7 000,00
PREVISIÓ NCREMENTS SOUS PGE 2020 (2%) (1		100,00	100,00		0,0		0,0	56 500,00	0,0	0,00		56 500,00	15 365,06	71 865,06
PRODUCTIVITAT + GRATIFICACIONS (1 p)								7 000,00				7 000,00	2 450,00	9 450,00
HABILITATS NACIONALS (1 p)	V	GA1-N 24	100,00	100,00	2 358,99	0,0	1 239,88	799,68	0,00	0,00	582,54	4 981,09	1 631,31	6 612,40
TOTAL ALTRES PROVISIONS					2.358,99		1.239,88	799,68	99.700,00		582,54	104.681,09	21.083,87	125.764,96
TOTAL #Altres provisions					2.358,99		1.239,88	799,68	99.700,00		582,54	104.681,09	21.083,87	125.764,96

AJUNTAMENT DE DELTEBRE - PRESSUPOSTOS 2020

	<i>Sou Base</i>	<i>Antiguitat</i>	<i>Complement destí</i>	<i>Complement específic</i>	<i>Complement productivitat</i>	<i>Plus responsabilitat</i>	<i>Complement personal</i>	<i>Pagues Extres</i>	<i>Total sou brut</i>	<i>Quota Patronal</i>	<i>Cost Total</i>
TOTAL PERSONAL	858.155,55	151.695,05	435.896,20	850.565,11	158.759,47	52.658,27	56.373,34	362.982,70	2.927.085,69	912.324,47	3.839.410,16

AJUNTAMENT DE DELTEBRE - Corporació local pressupostos 2020

<i>Càrrec electe</i>		<i>Retribució</i>	<i>Assistència plens</i>	<i>Assistència junttes govern</i>	<i>Assistència junttes portaveus</i>	<i>Assistència comissions informatives</i>	<i>Total retribucions</i>	<i>Quota patronal</i>	<i>Cost Total</i>
SOLER PANISELLO LLUIS	ALCALDE		2.200,00	17.400,00			19.600,00		19.600,00
ALGINET ALIAU JOAN	REGIDOR OPOSICIÓ		2.200,00		1.200,00		3.400,00		3.400,00
BEL CARBO JUAN CARLOS	REGIDOR OPOSICIÓ		2.200,00			275,00	2.475,00		2.475,00
BERTOMEU CALLAU ROBERT	TINENT ALCALDIA	29.600,00					29.600,00	9.580,16	39.180,16
CALLAU MIÑARRO VANESSA	REGIDOR OPOSICIÓ		2.200,00			275,00	2.475,00		2.475,00
CASTRO CASANOVA FRANCISCO	TINENT ALCALDIA		2.200,00	27.400,00			29.600,00		29.600,00
CURTO CASTELLS ANDREU	REGIDOR	24.600,00					24.600,00	7.961,89	32.561,89
FABRA VERGE LAURA	REGIDOR OPOSICIÓ		2.200,00			275,00	2.475,00		2.475,00
FERRE RIBES ALEIX	REGIDOR OPOSICIÓ		2.200,00		1.200,00	1.100,00	4.500,00		4.500,00
FLORES ANDREU RAFAEL	REGIDOR OPOSICIÓ		2.200,00			275,00	2.475,00		2.475,00
FRANCH TOMAS MARIA CARMEN	REGIDOR	24.600,00					24.600,00	7.961,89	32.561,89
GIMENEZ URIBE ANNA	REGIDOR		2.200,00	22.400,00			24.600,00		24.600,00
LUCAS BO JOAN	REGIDOR	24.600,00					24.600,00	7.961,89	32.561,89
SANTIAGO CASANOVA INGRID	REGIDOR	24.600,00					24.600,00	7.961,89	32.561,89
SERRA VENTURA JOAN CARLES	TINENT ALCALDIA	29.600,00					29.600,00	9.580,16	39.180,16
TOMAS FRANCH MARIA ELISABETH	TINENT ALCALDIA	34.600,00					34.600,00	11.198,43	45.798,43
VENTURA GALIANO MARIA LLUISA	REGIDOR	24.600,00					24.600,00	7.961,89	32.561,89
TOTAL CORPORACIÓ LOCAL		216.800,00	19.800,00	67.200,00	2.400,00	2.200,00	308.400,00	70.168,20	378.568,20



Ajuntament de
Deltebre

Organigrama

Ajuntament de Deltebre

Organigrama Ajuntament de Deltebre

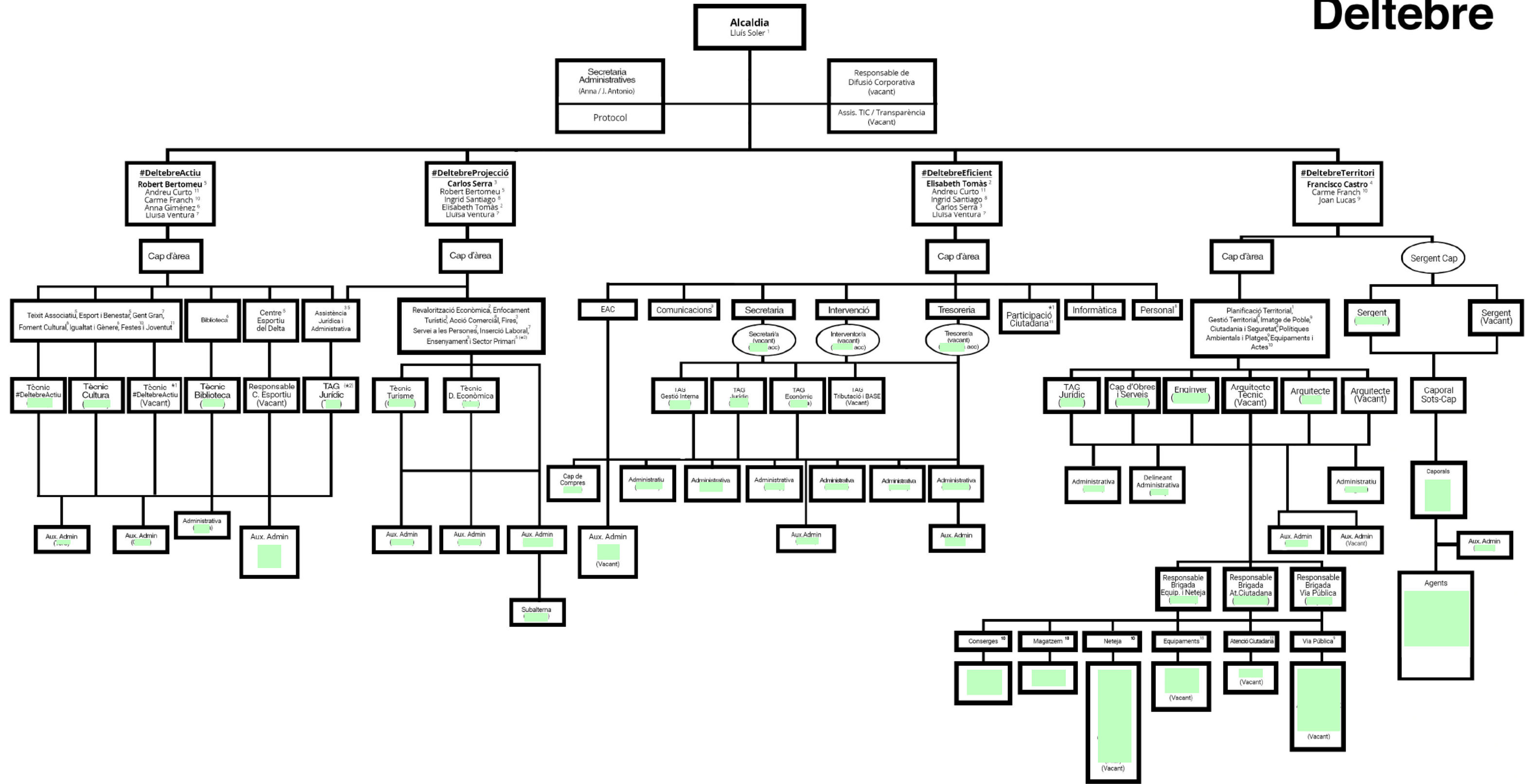



Àrea #DeltebreEficient

Tinent d'alcaldia: **Elisabeth Tomàs**

- Hisenda / Elisabeth Tomàs
- Personal / Ingrid Santiago
- Gestió Interna / Elisabeth Tomàs
- Relacions Institucionals / Elisabeth Tomàs
- Protocol / Lluïsa Ventura
- Transparència / Andreu Curto
- Atenció Ciutadana / Andreu Curto
- Participació Ciutadana / Andreu Curto
- Comunicacions / Carlos Serra



Àrea #DeltebreTerritori

Tinent d'alcaldia: **Francisco Castro**

- Planificació Territorial / Lluís Soler
- Gestió Territorial / Francisco Castro
- Imatge de Poble / Joan Lucas
- Ciutadania i Seguretat / Francisco Castro
- Polítiques Ambientals i Platges / Joan Lucas
- Equipaments i Actes / Carme Franch

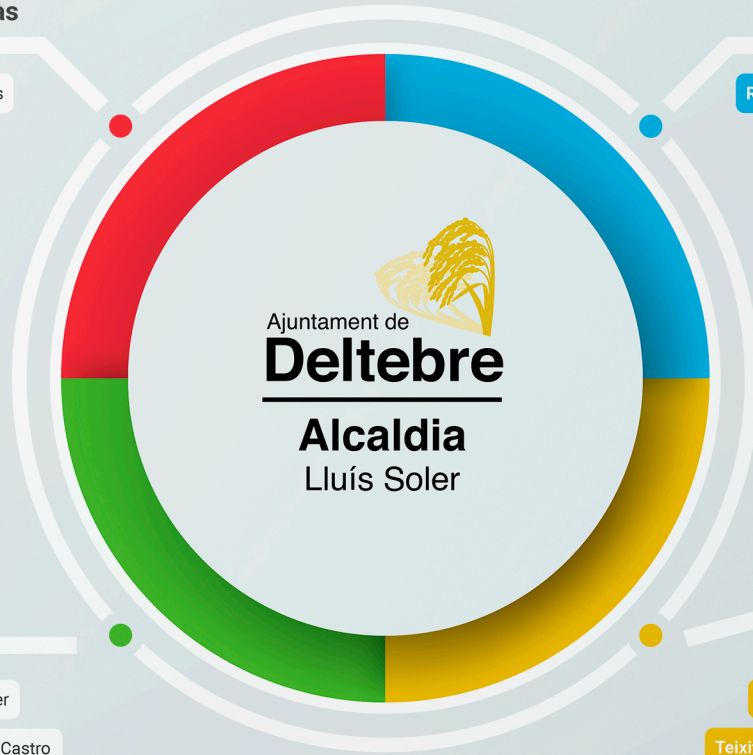

Àrea #DeltebreProjecció

Tinent d'alcaldia: **Carlos Serra**

- Revalorització Econòmica / Elisabeth Tomàs
- Enfocament Turístic / Carlos Serra
- Acció Comercial / Ingrid Santiago
- Fires / Carlos Serra
- Servei a les Persones / Lluïsa Ventura
- Inserció Laboral / Lluïsa Ventura
- Ensenyament / Carlos Serra
- Sector Primari / Robert Bertomeu



Àrea #DeltebreActiu

Tinent d'alcaldia: **Robert Bertomeu**

- Esport i Benestar / Robert Bertomeu
- Foment Cultural / Anna Giménez
- Teixit Associatiu / Robert Bertomeu
- Igualtat i Gènere / Anna Giménez
- Joventut / Andreu Curto
- Gent Gran / Lluïsa Ventura
- Festes / Carme Franch





Ajuntament de
Deltebre

Inversions

Ajuntament de Deltebre



Ajuntament de

Deltebre

Àrea #DeltebreEficient

Hisenda

ANNEX DE LES INVERSIONS QUE S'HAN DE FER DURANT L'EXERCICI

Les inversions incloses en el pressupost per a l'any 2020, per fer en l'exercici són:

econ.	Prog.	Sub-proj.	Descripció	Subvenció	AEP/CANON	ALTRES	CE	prestec	AM	TOTAL
60000	15310	01	Compra terrenys			106.000,00	60900	64.000,00 €	30.000,00	200.000,00 €
60900	15100	01	Planejament i projectes					40.000,00 €	40.000,00	80.000,00 €
60900	15311	01	Espai lliure Mobles Delta							0,00 €
60900	15320	01	Riumar III Fase plurianual 2017-2019							0,00 €
60900	15321	01	Mobilitat urbana i imatge de poble	50.000,00	72001			60.000,00 €	90.000,00	200.000,00 €
60900	15322	01	Soterrament préstamo	21.819,00	72000			9.351,00 €		31.170,00 €
60900	16100	01	Serveis bàsics i subministres							0,00 €
60900	16400	01	Ampliació cementiri			30.000,00	32906		30.000,00	60.000,00 €
60900	16500	01	Enllumenat Enfocament turístic	391.530,40	75081			391.530,40 €		783.060,80 €
60900	17100	01	Parc Fluvial						85.000,00	85.000,00 €
										0,00 €
60900	17101	01	Entorn Centre J.M.	119.286,00	76100 PAM 2019			235.714,00 €	0,00	355.000,00 €
60900	33300	01	Sala exposicions						25.000,00	25.000,00 €
60900	41900	01	Embarcador fluvial							0,00 €
60900	43200	01	Equipaments d'enfocament turístic	40.000,00	75085				30.000,00	70.000,00 €
60900	43201	01	Centre social Riumar	1.499,76	75082			5.700,24 €		7.200,00 €
61900	15320	01	Arranjament carrers							
				200.000,00	75082 PUOSC	350.000,00	55000			1.000.000,00 €
61900	15321	01	Arranjament Aiguats	100.000,00	72001			100.000,00 €		200.000,00 €
61900	16503	01	Enllumenat públic	143.143,00	76101 PAM 2020			86.857,00 €	20.000,00	250.000,00 €
61900	23100	01	Centre Social Barracot					310.000,00 €		310.000,00 €
61900	32100	01	Millora edificis ensenyament					10.000,00 €	15.000,00	25.000,00 €
61900	45400	01	Arranjament camins rurals	20.000,00	76500				10.000,00	110.000,00 €
				30.000,00	75084					
				50.000,00	72001					
62300	92000	01	Maquinària, instal·lacions tècniques i utilitatge						15.000,00	15.000,00 €
62300	92001	01	Logística, teixit associatiu						15.000,00	15.000,00 €
62400	15300	01	Adquisició vehicles					10.000,00 €		10.000,00 €
62500	92000	01	Mobiliari						7.000,00	7.000,00 €
62501	13200	01	Mobiliari i altres policia local						2.000,00	2.000,00 €
62600	92000	01	Equips processos d'informació						9.000,00	9.000,00 €
62900	13200	01	Adquisició armes policia local						2.000,00	2.000,00 €
62900	92000	01	Equipaments edificis municipals						20.000,00	20.000,00 €
63200	23100	01	Adequació edificis socials							0,00 €
63200	34200	01	Adequació Centre Esportiu	50.000,00	75080			40.000,00 €	260.000,00	350.000,00 €
63200	43120	01	Adequació mercats municipals					10.000,00 €	5.000,00	15.000,00 €
63200	92000	01	Adequació edificis municipals	20.000,00	76109				60.000,00	80.000,00 €
				1.237.278,16		350.000,00		136.000,00	450.000,00	1.373.152,64 €
									770.000,00	4.316.430,80

Informe Econòmic Financer

Ajuntament de Deltebre

INFORME ECONÒMIC FINANCER DE SUFICIÈNCIA DE CRÈDITS I ANIVELLAMENT DEL PRESSUPOST

Lluís Soler Panisello, alcalde de l'Ajuntament de Deltebre ha elaborat el pressupost de l'entitat, corresponent a l'any 2020, i exposa les següents conclusions:

- El pressupost general de l'Ajuntament de Deltebre està format pels pressupostos de:
 - L'Ajuntament,
- El pressupost de cada ens s'ha aprovat sense dèficit inicial, d'acord amb el següent detall:

Capítols INGRESSOS	2020			Capítols DESPESA	2020
1	6.468.384,06			1	4.217.978,34
2	100.000,00	QQUU	CCEE	2	6.183.570,44
3	4.076.662,05	998.000,00	450.000,00	3	60.000,00
4	2.871.669,00			4	1.486.541,33
5	387.375,00			Despesa corrent	11.948.090,11
				5	81.000,00
Ingressos corrents	13.904.090,11			Fons contingència	81.000,00
6	106.000,00			6	4.316.430,80
7	1.237.278,16			7	0,00
Ingressos de capital	1.343.278,16			Despesa de capital	4.316.430,80
8	65.000,00			8	65.000,00
9	1.373.152,64			9	275.000,00
Ingressos financers	1.438.152,64			Despesa financera	340.000,00
TOTAL	16.685.520,91			TOTAL	16.685.520,91

En conseqüència, les previsions d'ingressos són suficients per atendre les obligacions exigibles.

- El pressupost s'aprova anivellat, és a dir, els ingressos corrents un cop deduïdes les previsions d'ingressos de contribucions especials i quotes urbanístiques i altres ingressos afectats són superiors o iguals a les despeses corrents i a la despesa del capítol 9.

1. Compliment de no dèficit pressupostari (equilibri)	0,00	Total ingressos - Total despeses
2. Compliment de l'estalvi corrent després amortitzacions	152.000,00	Ingressos cap. 1 a 5 - CCEE - QQUU - Despeses cap. 1 a 5 - cap. 9

Signatura 1 de 1
Lluís Soler Panisello
14/11/2019 | ALCALDE





4. Els crèdits pressupostats en l'estat de despeses són suficients per atendre el compliment de les obligacions exigibles, és a dir, les despeses de personal, les despeses de funcionament dels serveis, les despeses que es deriven de la càrrega financera, les despeses en transferències corrents i de capital i les derivades d'inversions.

Deltebre (Delta de l'Ebre), 9 de novembre de 2019

L'alcalde,

Lluís Soler Panisello

Signatura 1 de 1
Lluís Soler Panisello
14/11/2019 | ALCALDE

Para descargar una copia de este documento consulte la siguiente página web

Codi Segur de Validació f890e768b1a6480ab70c924bdce31547001

Url de validació <http://riumar/absis/idi/arx/idiarxabsaweb/asp/verificadorfirma.asp>

Metadades Origen: Origen ciutadà Estat d'elaboració: Original





Ajuntament de

Deltebre

Endeutament

Ajuntament de Deltebre

PREVISIÓ ENDEUTAMENT A 31/12/2019

PRÉSTECS

CODI	ENTITAT	CRÈDIT INICIAL	CAPITAL PENDENT A 31-12-2018	DATA FORMALITZACIÓ	DATA VENCIMENT	CAPITAL PENDENT A 31-12-2019	CURT TERMINI	LLARG TERMINI
201501	LA CAIXA-REFINANÇAMENT	1.792.277,22	1.250.993,70	28/10/2015	01/10/2025	771.941,88	130.165,07	641.776,81
201701	CAIXA D'ENGINYERS	441.825,90	434.505,00	19/12/2017	19/12/2027	386.226,68	48.278,32	337.948,36
201801	BBVA	611.212,64	611.212,64	31/07/2018	31/07/2028	594.234,51	67.912,52	526.321,99
201901	TRIODOS BANK	449.295,22	0,00	05/03/2019	01/04/2029	449.295,22	24.828,02	424.467,20
201902	B.SABADELL-ICO RDL 17/2014	1.661.140,71	0,00	12/11/2019	30/06/2023	1.661.140,71	0,00	1.661.140,71
201903	BBVA	45.882,53	0,00	Desembre 2019	Desembre 2029	45.882,53	0,00	45.882,53
TOTAL			2.296.711,34			3.908.721,53	271.183,93	3.637.537,60
PRÉSTECS ENTITATS DE CRÈDIT						2.247.580,82	271.183,93	1.976.396,89
PRÉSTEC ICO						1.661.140,71	0,00	1.661.140,71

OPERACIONS DE TRESORERIA

ENTITAT	CAPITAL INICIAL	DATA FORMALITZACIÓ	DATA VENCIMENT	DISPOSAT A 31-12-2019	PER DISPOSAR A 31-12-2019
BANC SABADELL	900.000,00	NOVEMBRE 2019	NOVEMBRE 2020	300.000,00	600.000,00
CAIXA D'ENGINYERS	1.000.000,00	NOVEMBRE 2019	NOVEMBRE 2020	900.000,00	100.000,00
TOTAL	1.900.000,00			1.200.000,00	700.000,00

DEVOLUCIÓ TRIBUTS DE L'ESTAT

CODI	ADMINISTRACIÓ GRAL. DE L'ESTAT	DATA FORMALITZACIÓ	CRÈDIT INICIAL	CAPITAL PENDENT A 31-12-2018	AMORTITZACIÓ ANUAL 2019	CAPITAL PENDENT A 31-12-2019	CURT TERMINI	LLARG TERMINI
201315	LIQUIDACIÓ ANY 2008	20/07/2010	199.284,02	85.340,70	6.564,60	78.776,10	6.564,60	72.211,50
201316	LIQUIDACIÓ ANY 2009	21/07/2011	330.103,99	176.702,59	13.592,52	163.110,07	13.592,52	149.517,55
	TOTAL		529.388,01	262.043,29	20.157,12	241.886,17	20.157,12	221.729,05

AMB AGRUPACIO ICO'S
AMB AMORTITZACIO ANTICIPADA DE 700.000 € (Distribució Superàvit)

PREVISIÓ ENDEUTAMENT A 31-12-2020

PRÉSTECES

ENTITAT	PRÉSTEC	% INTERES	INTERESSOS	AMORTITZACIÓ	TOTAL	CAPITAL PDT. 31-12-2020	VENC.
B.SABADELL-AGRUPACIO ICO'S	1.661.140,71	1,311	14.699,85	0,00	14.699,85	1.661.140,71	2023
LA CAIXA - REFINANÇAMENT	1.792.277,22	0,743	2.547,38	62.942,50	65.489,88	308.717,81	01/10/2025
CAIXA ENGINYERS	441.825,90	0,328	1.207,44	48.278,32	49.485,76	337.948,36	19/12/2027
BBVA	611.212,64	0,070	392,68	67.912,52	68.305,20	526.321,99	31/07/2028
TRIODOS BANK	449.295,22	0,240	1.061,94	24.828,02	25.889,96	424.467,20	01/04/2029
BBVA	45.882,53	0,340	156,00	0,00	156,00	45.882,53	2029
A CONCERTAR	1.373.152,64	0,340	2.334,36	0,00	2.334,36	1.373.152,64	2030
TOTAL			22.399,65	203.961,36	226.361,01	4.677.631,24	

OPERACIONS DE TRESORERIA

ENTITAT	CAPITAL INICIAL	PER DISPOSAR A 31-12-2020	DISPOSAT A 31-12-2020	VENC.
A CONCERTAR	1.900.000,00	1.300.000,00	600.000,00	2021